



ATOS OFICIAIS DO PODER EXECUTIVO

SECRETARIA DE EDUCAÇÃO

RESOLUÇÃO SME Nº 05, DE 06 DE ABRIL DE 2026.

“Estabelece diretrizes para a organização curricular da Educação Infantil do Sistema Municipal de Ensino de Caraguatatuba, conforme a instituição do Compromisso Nacional pela Qualidade e Equidade na Educação Infantil e dá outras providências.”

A SECRETÁRIA MUNICIPAL DE EDUCAÇÃO DA ESTÂNCIA BALNEÁRIA DE CARAGUATATUBA, no uso das atribuições que lhe são conferidas por Lei e,

CONSIDERANDO o disposto na Constituição da República Federativa do Brasil de 1988;

CONSIDERANDO o disposto na Lei nº 9.394, de 20 de dezembro de 1996. Estabelece as diretrizes e bases da educação nacional (LDBEN);

CONSIDERANDO o disposto na Lei nº 9.795, de 27 de abril de 1999 que institui a Política Nacional de Educação Ambiental;

CONSIDERANDO o disposto na Lei nº 10.639, de 9 de janeiro de 2003 que altera as diretrizes e bases da educação nacional - LDBEN para incluir no currículo a obrigatoriedade da temática “História e Cultura Afro-Brasileira”;

CONSIDERANDO o disposto na Lei nº 11.645, de 10 de março de 2008, que altera diretrizes e bases da educação nacional - LDBEN para incluir a obrigatoriedade do estudo da história e cultura afro-brasileira e indígena nas escolas;

CONSIDERANDO o disposto na Lei nº 12.796, de 4 de abril de 2013 que altera a Lei nº 9.394, de 20 de dezembro de 1996, que estabelece as diretrizes e bases da educação nacional - LDBEN, tornando obrigatória a oferta da Educação Infantil a partir dos 4 (quatro) anos de idade;

CONSIDERANDO o disposto nas Diretrizes Curriculares Nacionais para Educação Infantil, Resolução CNE/CEB nº 5, de 17 de dezembro de 2009 que Fixa as Diretrizes Curriculares Nacionais para a Educação;

CONSIDERANDO o disposto na Resolução CNE/CEB nº 4, de 13 de julho de 2010 que dispõe sobre as Diretrizes Curriculares Nacionais Gerais para a Educação Básica;

CONSIDERANDO o disposto na Resolução CNE/CP nº 2, de 22 de dezembro de 2017 que Institui e orienta a implantação da Base Nacional Comum Curricular (BNCC) em todo o Território Nacional;

CONSIDERANDO o disposto na Deliberação CEE nº 169, de 19 de junho de 2019 que fixa normas relativas ao Currículo Paulista da Educação Infantil e Ensino Fundamental para redes de ensino vinculadas ao sistema estadual e redes municipais;

CONSIDERANDO o disposto na Resolução CNE/CEB nº 1, de 17 de outubro de 2024 que institui as Diretrizes Operacionais Nacionais de Qualidade e Equidade para a Educação Infantil;

CONSIDERANDO o documento normativo que orienta os currículos dos sistemas de ensino e escolas, disposto na Base Nacional Comum Curricular (BNCC) do Ministério da Educação, 2017;

CONSIDERANDO o Documento normativo que orienta os currículos dos sistemas de ensino e escolas, disposto na Base Nacional Comum Curricular da Computação (BNCC) do Ministério da Educação, 2022;

CONSIDERANDO o disposto na Portaria do Ministério da Educação - MEC nº 501, de 07 de julho de 2025 que institui

o Compromisso Nacional pela Qualidade e Equidade na Educação Infantil - Conaquei;

CONSIDERANDO o disposto na Lei Municipal nº 983, de 4 de dezembro de 2002 que dispõe sobre o Sistema Municipal de Ensino de Caraguatatuba;

CONSIDERANDO o disposto na Lei Municipal nº 1.368, de 12 de março de 2007 que dispõe sobre a alteração da Lei Municipal nº 983, de 4 de dezembro de 2002, que disciplina a organização do sistema municipal de ensino do Município de Caraguatatuba e Lei Municipal nº 1.074, de 17 de dezembro de 2003, que dispõe sobre o plano plurianual de educação do município da Estância Balneária de Caraguatatuba;

CONSIDERANDO o disposto na Lei Complementar nº 25, de 25 de outubro de 2007 que dispõe sobre o **Estatuto dos Funcionários Públicos do Município de Caraguatatuba**;

CONSIDERANDO o disposto na Lei Municipal nº 1.864, de 20 de setembro de 2010, que fixa o calendário de datas comemorativas ambientais do Município de Caraguatatuba;

CONSIDERANDO o disposto na Lei Municipal nº 1.869, de 05 de outubro de 2010, que estabelece as diretrizes curriculares de Educação Ambiental no âmbito da rede municipal de ensino de Caraguatatuba e atendendo ao disposto na Lei 9.795, de 27 de abril de 1999, que impõe sua obrigatoriedade no ensino formal e a Lei Municipal nº 1.864, de 20 de setembro de 2010, que dispõe sobre o Calendário de Datas Comemorativas Ambientais;

CONSIDERANDO o disposto na **Lei Municipal nº 2.065, de 18 de janeiro de 2013**, que dispõe sobre o Plano de Cargos, Carreiras e Vencimentos dos Profissionais da Educação do Município de Caraguatatuba;

CONSIDERANDO o disposto na Lei Municipal nº 2.396, de 05 de março de 2018 que Institui o dia 14 de fevereiro como o dia da amizade e combate ao bullying no Município de Caraguatatuba;

CONSIDERANDO o disposto no Decreto Municipal nº 72, de 31 de maio de 2011, que altera o Regimento Comum das Escolas Municipais e o Regulamento dos CEIS de Caraguatatuba;

CONSIDERANDO o disposto no Decreto Municipal nº 2.428, de 08 de janeiro de 2026 que Institui as diretrizes operacionais para a integração da computação e da educação digital e midiática no currículo, bem como para uso de dispositivos digitais em espaços escolares na educação infantil e no ensino fundamental da rede municipal de ensino de Caraguatatuba; e, **CONSIDERANDO** o Parecer nº 003/2026, do Conselho Municipal de Educação de Caraguatatuba, aprovado em 20 de março de 2026, que homologa e aprova o Currículo de Educação Infantil e Ensino Fundamental e da Educação Jovens e Adultos - EJA para o Sistema Municipal de Ensino do território de Caraguatatuba,

RESOLVE:

Art. 1º Ficam definidas as Diretrizes Curriculares para o conjunto orgânico, sequencial e articulado das etapas e modalidades da Educação Infantil do Sistema Municipal de Ensino de Caraguatatuba, assegurando um ensino de qualidade para todos, com profissionais comprometidos e práticas inovadoras para a construção de uma sociedade sustentável.

TÍTULO I DA ETAPA DA EDUCAÇÃO INFANTIL DENTRO DA

EDUCAÇÃO BÁSICA

Art. 2º A Educação Infantil é a primeira etapa da Educação Básica e é oferecida para bebês e crianças bem pequenas (até três anos e onze meses de idade) nos Centros de Educação Infantil (CEI) e crianças pequenas (quatro e cinco anos e onze meses) nas Escolas Municipais de Educação Infantil (EMEI), seguindo a tabela de data corte enviada pelo setor de demandas de alunos no período de matrículas.

Art. 3º A Educação Infantil, optativa até os 3 (três) anos e 11 (onze) meses, passa a ser obrigatória para as crianças com 4 (quatro) anos completos, atendendo ao disposto na Lei Federal nº 12.796, de 4 de abril de 2013.

TÍTULO II DOS OBJETIVOS E PRINCÍPIOS BÁSICOS

Art. 4º A Educação Infantil, pautada nos princípios fundamentais éticos, políticos e estéticos, tem por objetivo o desenvolvimento integral da criança em seus aspectos físico, emocional, intelectual, social, complementando a ação da família e da comunidade.

§ 1º As crianças provêm de contextos socioculturais, socioeconômicos e étnicos diferentes e, por isso, devem ter a oportunidade de ser acolhidas e respeitadas pela escola e pelos profissionais da educação, com base nos princípios da individualidade, igualdade, equidade, liberdade e diversidade, encontrando na sua escola referências que atendam essa pluralidade, tais como: livros, bonecas de diferentes etnias e multiplicidade cultural nas linguagens exploradas e nos espaços da escola, considerando os territórios.

§ 2º A relação adulto/criança requer a atenção e a presença constante dos profissionais da educação, durante o tempo de desenvolvimento das experiências, pois este é o momento em que o protagonismo e a curiosidade devem ser estimulados a partir de brincadeiras orientadas e de livre escolha.

§ 3º Sendo recomendada a seguinte razão adulto/criança, em observância ao § 1º:

- I. Berçário I: 5 bebês para 1 adulto;
- II. Berçário II: 8 bebês para 1 adulto;
- III. Maternal I: 12 crianças para 1 adulto;
- IV. Maternal II: 18 crianças para 1 adulto; e,
- V. Fases: 20 crianças para 1 adulto.

§ 4º As escolas de Educação Infantil devem promover ações e condições de acolhimento no cuidar e educar, prevendo programas e projetos que contemplem os vínculos familiares, a solidariedade humana e o respeito mútuo.

§ 5º A Educação Infantil deve ter foco nas motivações estimuladas e orientadas pelos professores e outros profissionais, respeitando os limites e as potencialidades de cada criança, garantindo-lhes autonomia por meio de propostas abertas às iniciativas, em grandes ou pequenos grupos, em estações e áreas expressivas.

§ 6º Todas as Unidades Escolares deverão orientar-se pela proposta pedagógica do Sistema Municipal de Ensino de Caraguatatuba, acrescentando ou fazendo adequações necessárias ao Projeto Político Pedagógico, que atendam as especificidades e características próprias de sua comunidade escolar.

§ 7º Todas as experiências desenvolvidas com as crianças na Educação Infantil, que envolvam o educar e cuidar, deverão se pautar em ações pedagogicamente planejadas.

§ 8º Fica estabelecido que o Currículo Municipal de Educação Infantil, que incorpora em suas concepções o Projeto “Brincar e Aprender: porque a criança é curiosa por natureza”, constitui a diretriz orientadora das práticas pedagógicas e metodológicas da Educação Infantil, sendo que o documento orienta os professores em seus planejamentos diários e os demais profissionais da unidade escolar em suas ações junto às crianças, assegurando a efetivação do disposto nos parágrafos anteriores e subsidiando a adequada organização das salas de referência e dos espaços lúdicos da unidade escolar.

§ 9º A transição para o 1º ano do Ensino Fundamental deve

acontecer de forma acolhedora com ações planejadas e parcerias formadas pelas equipes gestoras e professores.

TÍTULO III DA ORGANIZAÇÃO ADMINISTRATIVA

Art. 5º O Sistema Municipal de Ensino de Caraguatatuba, objetivando a organização do trabalho escolar em sua multidimensionalidade, define as formas de atendimento nas seguintes jornadas para Educação Infantil:

- I. Escolas de tempo parcial (matutino ou vespertino);
- II. Escolas de tempo integral (turno único com jornada escolar de 7 (sete) horas, no mínimo, durante todo o período letivo).

§ 1º A jornada em tempo integral implica a necessidade da incorporação efetiva e orgânica de vivências e projetos pedagogicamente planejados, podendo ser de forma intersetorial, definidas em resolução própria que tratará exclusivamente da Escola de Tempo Integral.

Art. 6º O atendimento às crianças ocorre em dois turnos, garantindo um acompanhamento integral e organizado, da seguinte forma:

§ 1º No período da manhã, as propostas são realizadas das 7h30 às 11h45, proporcionando um ambiente acolhedor e propício ao aprendizado.

§ 2º Já no turno da tarde, o atendimento acontece das 13h15 às 17h30, com a mesma dedicação e cuidado voltados ao desenvolvimento infantil.

§ 3º O setor administrativo funciona em horário estendido das 7h às 18h, assegurando o suporte necessário ao bom andamento das propostas pedagógicas e ao atendimento às famílias.

Art. 7º O atendimento em período integral será definido pela Secretaria Municipal de Educação por legislação própria, adaptadas de acordo com a organização e as necessidades específicas de cada território.

Parágrafo Único. A escola ajustará as propostas de forma a garantir o melhor aproveitamento do tempo, respeitando o desenvolvimento das crianças e assegurando um atendimento de qualidade em todos os turnos.

TÍTULO IV DA BUSCA ATIVA

Art. 8º A Busca Ativa Escolar visa a implementação de estratégias sistemáticas para identificar, localizar e articular o retorno ou ingresso de crianças de zero a cinco anos e onze meses de acordo com a legislação.

TÍTULO V DA ORGANIZAÇÃO PEDAGÓGICA

Art. 9º O currículo, tendo como referência os princípios fundamentais – éticos, políticos e estéticos Diretrizes Curriculares Nacionais de Educação Infantil - (DCNEIs), configura-se no conjunto de valores e práticas que proporcionam a produção e a socialização de significados nos diferentes espaços e contribui para a construção de identidades socioculturais das crianças.

Art. 10 A Educação Infantil a partir dos eixos estruturantes – interações, brincadeiras e linguagens, devem garantir os seis direitos de aprendizagem, considerando as diferentes experiências pelas quais os bebês e as crianças aprendem e constroem sentidos sobre si, os outros e o mundo:

I. Conviver, com outras crianças e adultos, em pequenos e grandes grupos, utilizando diferentes linguagens, ampliando o conhecimento de si e do outro, o respeito em relação à cultura e às diferenças entre as pessoas.

II. Brincar, cotidianamente, de diversas formas, em diferentes espaços e tempos, com diferentes parceiros (crianças e adultos), ampliando e diversificando seu acesso a produções culturais, seus conhecimentos, sua imaginação, sua criatividade e suas experiências emocionais, corporais, sensoriais, expressivas, cognitivas, sociais e relacionais.

III. Participar, ativamente, com adultos e outras crianças, tanto

do planejamento da gestão da escola e das atividades propostas pelo educador, quanto da realização das atividades da vida cotidiana, tais como a escolha das brincadeiras, dos materiais e dos ambientes, desenvolvendo diferentes linguagens e elaborando conhecimentos, decidindo e se posicionando.

IV. Explorar movimentos, gestos, sons, formas, texturas, cores, palavras, emoções, transformações, relacionamentos, histórias, objetos, elementos da natureza, na escola e fora dela, ampliando seus saberes sobre a cultura, em suas diversas modalidades: as artes, a escrita, a ciência e a tecnologia.

V. Expressar, como sujeito dialógico, criativo e sensível, suas necessidades, emoções, sentimentos, dúvidas, hipóteses, descobertas, opiniões, questionamentos, por meio de diferentes linguagens.

VI. Conhecer-se e construir sua identidade pessoal, social e cultural, constituindo uma imagem positiva de si e de seus grupos de pertencimento, nas diversas experiências de cuidados, interações, brincadeiras e linguagens vivenciadas na instituição escolar e em seu contexto familiar e comunitário.

Art.11 Na Educação Infantil, a organização do currículo será estruturada a partir dos seguintes campos de experiências da Base Nacional Comum Curricular (BNCC), garantindo os objetivos de aprendizagem e o desenvolvimento para Educação Infantil.

I. O eu, o outro, e o nós: é por meio da interação com seus pares e adultos, que as crianças desenvolvem suas próprias formas de agir, sentir e pensar, além de perceberem diferentes modos de vida e pontos de vista. Ao vivenciar suas primeiras experiências sociais, elas constroem percepções sobre si mesmas e dos outros, formando uma identidade individual e social. Esse processo inclui a construção da autonomia, do autocuidado e da interdependência com o meio. Na Educação Infantil, é importante proporcionar oportunidades para que as crianças se conectem com os diferentes grupos culturais, como os povos tradicionais, afro-brasileiros e africanos, ampliando sua visão de mundo, valorizando sua identidade respeitando as diversidades humanas.

II. Corpo, gestos e movimentos: As crianças exploram e estabelecem relações com o ambiente ao seu redor, expressando-se por meio da música, dança, teatro e brincadeiras. Esse processo favorece o reconhecimento do próprio corpo, de suas sensações, funções e limites, desenvolvendo a consciência sobre segurança e riscos. Na Educação Infantil, o corpo é central para a aprendizagem, devendo ser valorizado em práticas pedagógicas que incentivem a autonomia e a liberdade. A instituição escolar deve proporcionar diariamente experiências lúdicas e interativas na área externa que ampliem o repertório de movimentos das crianças, permitindo-lhes explorar diferentes formas de expressão e ocupação do espaço.

III. Traços, sons, cores e formas: a convivência com diversas manifestações artísticas, culturais e científicas na escola permite que as crianças experimentem diferentes formas de expressão, como artes visuais, música, teatro e dança. Essas vivências estimulam a criatividade, a autoria e o uso de múltiplas linguagens, contribuindo para o desenvolvimento do senso estético, crítico e do autoconhecimento. Dessa forma, a Educação Infantil deve promover espaços e momentos para a produção e apreciação artística, favorecendo a sensibilidade, a criatividade e a construção da identidade cultural das crianças.

IV. Escuta, fala, pensamento e imaginação: Desde o nascimento, as crianças se comunicam por meio de gestos, expressões e sons, desenvolvendo gradualmente a linguagem oral e escrita, o pensamento crítico e a imaginação, de forma a valorizar e favorecer tais linguagens. Na perspectiva do letramento, do progressivo domínio de vários gêneros textuais e das formas de expressão, as práticas de leitura e escrita tornam-se parte do cotidiano, tendo o professor como escriba nas situações de escrita espontânea e em contextos investigativos.

V. Espaços, tempos, quantidades, relações e transformações: As crianças exploram desde cedo os espaços, tempos e fenômenos ao seu redor, demonstrando curiosidade sobre o mundo natural, sociocultural e matemático. Elas investigam seu ambiente, observam a natureza, conhecem relações sociais

e lidam com conceitos como contagem, medidas e formas geométricas. Na Educação Infantil, é essencial proporcionar experiências que incentivem a exploração, a observação e a busca por respostas, ampliando seu conhecimento sobre o mundo e sua aplicação nas propostas diárias.

Parágrafo único. As práticas pedagógicas na Educação Infantil devem fundamentar-se nos eixos estruturantes das interações, brincadeiras e linguagens, valorizando experiências que acolham as iniciativas, os desejos, as formas próprias de agir e de pensar, bem como as múltiplas linguagens das crianças. Mediadas pelo professor, essas vivências constituem um contexto rico em significados, que favorece a aprendizagem, o desenvolvimento de habilidades, a construção de afetos, noções, atitudes e valores. Nesse processo, é essencial enfatizar o letramento desde os bebês, compreendendo que o contato com diferentes formas de linguagens — corporal, verbal, musical, plástica, gestual, linguística e dramática — desde os primeiros anos de vida amplia as possibilidades de expressão, comunicação e construção de conhecimento, garantindo o respeito aos direitos de aprendizagem e ao desenvolvimento integral das crianças.

TÍTULO VI DOS ESPAÇOS DA EDUCAÇÃO INFANTIL

Art.12 Os espaços na Educação Infantil têm papel fundamental no processo educativo, pois são ambientes que favorecem a exploração, a convivência e o protagonismo infantil. Um espaço bem planejado estimula a curiosidade, a criatividade e a autonomia das crianças, permitindo que elas façam escolhas, experimentem, descubram e aprendam de forma ativa. Além disso, a organização física e estética do ambiente contribui para o bem-estar emocional e o desenvolvimento integral, criando um clima acolhedor e inspirador. A segurança também é aspecto essencial, garantindo que as crianças possam explorar livremente, com confiança e proteção. Assim, os espaços educativos devem ser pensados como ambientes de aprendizagem vivos, dinâmicos e letrados, onde cada elemento — materiais, mobiliário, cores e disposição — contribui para que as crianças sejam protagonistas de suas próprias experiências.

§ 1º As áreas expressivas na Educação Infantil são um espaço destinado ao desenvolvimento das múltiplas linguagens das crianças — corporal, verbal, musical, plástica, gestual, linguísticas e dramática —, possibilitando que elas se comuniquem, criem e manifestem sentimentos, ideias e emoções de diferentes formas. Nesse ambiente, o protagonismo infantil é valorizado, pois as crianças experimentam, exploram materiais variados, constroem significados e desenvolvem a imaginação e a criatividade. Além de favorecer a livre expressão, a área deve garantir segurança, acessibilidade e acolhimento, permitindo que cada criança se sinta à vontade para descobrir novas maneiras de se expressar e interagir. Assim, as áreas expressivas se tornam um espaço essencial para o desenvolvimento integral, unindo o brincar, o aprender e o conviver de forma significativa.

I. Fica estabelecido, conforme Currículo Municipal de Educação Infantil, que as Unidades Escolares deverão organizar as áreas expressivas de acordo com espaço físico disponível, sendo consideradas prioritárias: Lar doce lar, Fantasias/Beleza, Leitura, Desenvolvimento motor, Água, Trânsito, Bandinha, Arte, Do meu nariz cuida eu, Jogos, Elementos da natureza, Feirinha/Mercadinho e ERER (Educação para as Relações Étnico-Raciais).

§ 2º As Unidades Escolares de Educação Infantil deverão organizar espaço destinado à leitura dentro das salas de referência e em espaço coletivo, a fim de contribuir para o desenvolvimento do gosto pela leitura, da imaginação e da ampliação do vocabulário desde os primeiros anos de vida. Tal ambiente deve ser acolhedor, com livros de qualidade e de fácil acesso favorecendo a construção de significados e o contato prazeroso com a literatura, tornando as crianças protagonistas de suas descobertas. Além disso, a mediação do adulto nesse

espaço potencializa as experiências, promovendo o letramento desde os primeiros anos da infância e fortalecendo vínculos afetivos por meio da leitura compartilhada.

§ 3º As Unidades Escolares que não dispuserem de espaço físico para a sala de leitura deverão apresentar estratégias alternativas para garantir os objetivos propostos no Projeto Político Pedagógico.

§ 4º Todas as Unidades Escolares deverão proporcionar um ambiente letrado desde os berçários, favorecendo o desenvolvimento da comunicação oral e escrita, da escuta atenta e do interesse por diferentes gêneros textuais. A mediação sensível do professor é fundamental para transformar esses momentos em experiências afetivas e significativas, estimulando desde cedo a linguagem, a curiosidade e o prazer pela leitura.

Art.13 Todas as salas de referência devem atender aos seguintes critérios mínimos de organização:

I. Berçários (Bebês): toque da borboleta, móveis pedagógicos ao alcance das crianças, painel sensorial, chamadinha com foto na altura dos olhos dos bebês, circuito motor, livros cartonados e de banho, painel de estimulação visual com figuras plastificadas na altura dos olhos dos bebês, caixas com brinquedos diversos (dispostas na sala para utilização autônoma dos bebês), espelho para estimulação e cesto do tesouro (para exploração de materiais diversos) e materiais de larga escala;

II. Maternais (Crianças Bem Pequenas): calendário de parede tamanho grande e próximo ao real, numerais de 0 a 9, alfabeto de cor única na altura dos olhos das crianças (letra bastão e sem desenho), lista estável do primeiro nome das crianças sem destaque da letra inicial ou diferenciação de cores, tarjetas (crachás) com nome das crianças sem destaque da letra inicial ou diferenciação de cores, paredes decoradas com produções das crianças, lista dos livros lidos, área expressiva de leitura, estantes abertas com diversidade de jogos, brinquedos e materiais de arte, em quantidade suficiente para o número de crianças, permitindo que as crianças tenham livre acesso a eles e os utilizem de forma coletiva;

III. Fases (Crianças Pequenas): calendário de parede tamanho grande, calendário individual e próximo ao real, numerais de 0 a 9, alfabeto na altura dos olhos das crianças (letra bastão e cor única), lista estável do primeiro nome das crianças sem destaque da letra inicial ou diferenciação de cores, espaço para afixar textos e produções, paredes decoradas com produções das crianças, lista dos livros lidos, área expressiva de leitura, estantes abertas com diversidade de jogos, brinquedos e materiais de arte, em quantidade suficiente para o número de crianças, permitindo que as crianças tenham livre acesso a eles e os utilizem de forma coletiva.

TÍTULO VII

DA MODALIDADE DA EDUCAÇÃO ESPECIAL NA PERSPECTIVA DA EDUCAÇÃO INCLUSIVA

Art. 14 Da Implementação do Atendimento Educacional Especializado (AEE) na Educação Infantil:

§ 1º Fica instituída, no âmbito da Educação Infantil, a oferta do Atendimento Educacional Especializado (AEE), com a finalidade de identificar, elaborar e organizar recursos pedagógicos, de acessibilidade e de tecnologia assistiva que eliminem barreiras e assegurem a plena participação das crianças público da Educação Especial no processo educacional.

§ 2º A oferta do AEE na Educação Infantil deverá assegurar:

I. A articulação pedagógica entre o professor do AEE e o professor regente da turma, bem como a orientação aos profissionais de apoio;

II. A elaboração de Estudo de Caso, de Plano de Atendimento Educacional Especializado (PAEE) e, se necessário, Plano de Ensino Individualizado (PEI).

§ 3º A oferta de profissional de apoio nos Centros de Educação

Infantil (CEIs) observará a razão adulto/criança estabelecida para essa etapa da educação, considerando que crianças de zero a três anos e onze meses demandam suporte contínuo, independentemente de diagnóstico.

§ 4º A exceção ao disposto no § 3º ocorrerá nos casos de crianças com deficiência sensorial ou com comprometimentos que exijam suporte individualizado, situação que deverá estar expressamente fundamentada no Estudo de Caso e no Plano de Atendimento Educacional Especializado, conforme o inciso II do § 2º.

§ 5º Para as crianças matriculadas na EMEI (4 e 5 anos), a oferta de profissional de apoio observará os mesmos critérios adotados na EMEF, sendo garantido apenas quando a necessidade for constatada pelo profissional de atendimento educacional especializado, em conjunto com professor regular, equipe gestora e apoio pedagógico do Setor de Educação Inclusiva do município, devendo constar justificativa de necessidade no Estudo de Caso e no PAEE, nos termos do inciso II do § 2º.

§ 6º Havendo criança com surdez, compete ao órgão municipal responsável pela educação assegurar a oferta de profissional interlocutor de Libras desde a primeira infância, garantindo-se o acesso à Língua Brasileira de Sinais como primeira língua desde o início da vida escolar.

Art. 15 Do Atendimento Individual e das Atribuições do Professor do Atendimento Educacional Especializado - AEE:

§ 1º O professor responsável pelo Atendimento Educacional Especializado deverá realizar, no mínimo, 1 (um) atendimento semanal por criança, sendo facultada a realização de atendimentos em pequenos agrupamentos, desde que constituídos por crianças da mesma turma e que tal organização não comprometa os objetivos pedagógicos do AEE.

§ 2º No âmbito do atendimento, compete ao professor do AEE promover estímulos, interações, mediações e orientações pedagógicas que assegurem:

I. A socialização e a participação plena da criança no contexto escolar;

II. O acesso ao currículo, com as adaptações necessárias;

III. O uso de materiais e recursos de tecnologia assistiva, quando pertinentes;

IV. O desenvolvimento integral da criança;

V. A efetivação das práticas inclusivas no ambiente da sala de aula regular.

TÍTULO VIII

DOS TEMAS TRANSVERSAIS

Art. 16 Os temas transversais - como as relações étnico-raciais, a prevenção ao bullying, a educação ambiental e a educação digital - são fundamentais para a formação integral dos estudantes e devem estar presentes de forma contínua e integrada nas práticas pedagógicas.

§ 1º A proposta de trabalho com as relações étnico-raciais promove o respeito à diversidade, valorizando as identidades e culturas afro-brasileiras e indígenas.

§ 2º O projeto de prevenção ao bullying contribui para o desenvolvimento de uma convivência ética e empática, prevenindo a violência e fortalecendo vínculos entre as crianças.

§ 3º A educação ambiental desperta a consciência ecológica e a responsabilidade com o planeta, incentivando atitudes sustentáveis no cotidiano escolar.

§ 4º A educação digital orienta o uso ético, seguro e crítico das tecnologias. Integrados, esses eixos fortalecem valores de respeito, solidariedade e cidadania.

CAPÍTULO I

DAS RELAÇÕES PARA EQUIDADE

Art. 17 A equidade na Educação Infantil implica reconhecer e valorizar as diferenças, garantindo que todas as crianças tenham as mesmas oportunidades de aprender, expressar-se e participar, respeitando suas singularidades e contextos socioculturais, nesse sentido o trabalho com as relações étnico-

raciais é essencial para construir uma educação antirracista, que promova o respeito à diversidade, à cultura caiçara, afro-brasileira e indígena, combatendo preconceitos desde os primeiros anos de vida, aliado a isso o projeto de prevenção ao bullying fortalece valores de empatia, solidariedade e convivência ética, prevenindo atitudes discriminatórias e incentivando o respeito mútuo entre as crianças, dessa forma, a escola se torna um espaço de pertencimento, acolhimento e justiça social, no qual todas as identidades são reconhecidas e valorizadas.

§ 1º A Educação para as relações étnico-raciais (ERER) destinar-se-á a promover o conhecimento e o respeito às diferentes culturas dos povos tradicionais, afro-brasileiros e africanos, bem como o reconhecimento da importância do protagonismo, da cultura criativa e da manifestação cultural desses povos para a preservação dos recursos naturais e sustentabilidade:

I. Na Educação Infantil, a Educação para as Relações Étnico-Raciais (ERER) será integrada aos Campos de Experiência, nos quais o professor deverá orientar suas propostas pedagógicas para a promoção de uma educação antirracista e da valorização da diversidade. Essa abordagem considerará a representatividade e os saberes dos grupos étnicos contemplados — indígena, africano, afro-brasileiro e caiçara — respeitando suas especificidades culturais e históricas.

§ 2º O Projeto de prevenção ao bullying aplicado à Educação Infantil tem função de formar crianças mais empáticas, solidárias e respeitadas, nessa etapa, as ações devem ser realizadas de forma lúdica, por meio de histórias, brincadeiras, rodas de conversa e dramatizações que abordem temas como amizade, respeito às diferenças e convivência harmoniosa, onde o objetivo é ajudar as crianças a reconhecer e expressar emoções, compreender o impacto de suas atitudes e aprender a resolver conflitos de maneira positiva.

CAPÍTULO II DA EDUCAÇÃO AMBIENTAL

Art. 18 A Educação Ambiental, no âmbito da Educação Infantil, será instituída como prática educativa permanente, integrada, contínua e transversal, em conformidade com a Lei nº 9.795, de 27 de abril de 1999, e com a Base Nacional Comum Curricular – BNCC.

§ 1º Educação Ambiental será desenvolvida considerando a compreensão do meio ambiente em sua totalidade, fundamentada na interdependência entre o meio natural, o socioeconômico e o cultural, com vistas à formação de sujeitos conscientes, críticos e responsáveis.

§ 2º Sua implementação deverá respeitar a autonomia pedagógica e a dinâmica própria de cada unidade escolar, sendo incorporada às propostas educativas de forma contextualizada e significativa.

§ 3º As práticas pedagógicas deverão assegurar a integração da Educação Ambiental aos direitos de aprendizagem previstos na BNCC — conviver, brincar, participar, explorar, expressar-se e conhecer-se — bem como aos campos de experiências, garantindo vivências que articulem o cuidado com o ambiente às interações e brincadeiras.

§ 4º As propostas pedagógicas deverão incentivar:

- I. A observação e a exploração do ambiente natural e social;
- II. O desenvolvimento da curiosidade e da investigação;
- III. O cuidado e o respeito pela natureza e pelos diferentes modos de vida;
- IV. A valorização das relações sociais, culturais e comunitárias;
- V. O uso consciente dos recursos naturais e a reflexão sobre práticas de consumo.

§ 5º A Educação Ambiental será efetivada por meio de práticas cotidianas, lúdicas, exploratórias e significativas, que favoreçam a participação ativa das crianças, promovendo a construção de conhecimentos, valores e atitudes voltadas à sustentabilidade.

§ 6º As ações de Educação Ambiental deverão contribuir para o desenvolvimento da consciência ambiental sustentável desde

a infância, fortalecendo o compromisso com a preservação do meio ambiente e com a construção de um futuro mais sustentável.

CAPÍTULO III DA EDUCAÇÃO DIGITAL

Art. 19 A Educação Digital na Educação Infantil permite explorar e vivenciar experiências, sempre movidas pela ludicidade, por meio da interação com seus pares e os campos de experiência desta etapa devem se basear na Base Nacional Comum Curricular da Computação (BNCC) e no Currículo Municipal de Educação Infantil.

Art. 20 As propostas de Educação Digital serão oferecidas pelo próprio professor regente, possibilitando a utilização de recursos tecnológicos, midiáticos conforme Diretrizes Curriculares Nacionais de Educação Infantil – DCNEI - (gravadores, projetores, computadores e máquinas fotográficas), como recursos didáticos e pedagógicos que possibilitem, de forma lúdica e prazerosa, a descoberta de novos conhecimentos e a implementação de novas práticas pedagógicas.

Parágrafo único. O uso de telas na infância deve ser cuidadosamente avaliado, especialmente nos primeiros anos de vida e para bebês e crianças menores de dois anos, restringir a exposição a telas, pois nessa fase o desenvolvimento depende essencialmente do contato humano, das interações afetivas, do movimento corporal e da exploração sensorial do ambiente real, pois, as experiências concretas — como o brincar, o toque, a escuta e o olhar — são fundamentais para o amadurecimento da linguagem, da atenção e dos vínculos afetivos, assim, cabe aos adultos oferecer tempo de qualidade, presença e estímulos naturais, não substituindo o convívio e a brincadeira pelo uso de dispositivos eletrônicos.

TÍTULO IX DOS PROFISSIONAIS DA EDUCAÇÃO INFANTIL

Art. 21 A atuação dos profissionais da Educação Infantil no Sistema Municipal de Ensino de Caraguatatuba fundamenta-se nos princípios da legalidade, eficiência, responsabilidade funcional e compromisso com o interesse público, conforme disposto no Estatuto dos Funcionários Públicos do Município, que estabelece que deve exercer suas atribuições com zelo, dedicação, ética profissional e observância às normas legais e regulamentares, contribuindo para a melhoria contínua do serviço público e para o atendimento de qualidade à população.

§ 1º No âmbito específico da Educação, a Lei Municipal nº 2.065, de 18 de janeiro de 2013, que dispõe sobre o Plano de Cargos, Carreiras e Vencimentos dos profissionais da educação, define que as atribuições dos cargos da Educação Infantil devem estar diretamente vinculadas ao desenvolvimento integral da criança, à organização do trabalho pedagógico, ao cuidado associado ao educar e à participação ativa na construção do Projeto Político Pedagógico da unidade escolar.

§ 2º De acordo com a legislação municipal, compete aos profissionais da Educação Infantil atuar de forma integrada com a equipe gestora, respeitando as diretrizes curriculares do Sistema Municipal de Ensino, participando do planejamento, da execução e da avaliação das ações pedagógicas, bem como assegurando ambientes educativos seguros, acolhedores e favoráveis às aprendizagens das crianças.

§ 3º As atribuições descritas nesta Resolução estão alinhadas ao que preconizam o Estatuto dos Funcionários Públicos (Lei Complementar nº 25/2007 e alterações) e a Lei nº 2.065/2013, assegurando coerência legal entre as práticas pedagógicas, administrativas e de cuidado desenvolvidas nas Unidades de Educação Infantil do Município de Caraguatatuba.

CAPÍTULO I DOS PROFESSORES

Art. 22 O professor de Educação Infantil é essencial para o desenvolvimento integral das crianças, sendo responsável

por criar ambientes seguros, acolhedores e estimulantes, mediando interações e experiências que promovem autonomia, aprendizagens e vínculos afetivos, onde sua atuação intencional e sensível garante uma educação de qualidade, respeitando os tempos, necessidades e potenciais de cada criança.

§ 1º Fica estabelecido que o professor ao planejar e aplicar a vivência diária tem que ter a intencionalidade pedagógica em suas ações, oportunizando o aprendizado de maneira natural e prazerosa, levando em consideração o protagonismo infantil.

§ 2º O professor da Educação Infantil deverá planejar e fazer a leitura diária de histórias infantis oportunizando assim a criação do hábito leitor e ampliação do repertório, que são condições significativas para o desenvolvimento integral da criança.

§ 3º O plano semanal do professor deverá ser elaborado conforme os anexos II, III e IV garantindo diariamente a leitura, as vivências dirigidas e o momento nas áreas externas como: brincadeiras, parque, áreas expressivas e estações, devendo acontecer mensalmente a integração com diferentes faixas etárias.

§ 4º O professor de Educação Infantil é o responsável por planejar a recepção das crianças, os agrupamentos e as vivências diárias, pautadas nas diretrizes das práticas e metodologias da Educação Infantil desse Município, bem como por produzir registros das aprendizagens das crianças a partir das ações e direcionar os educadores diante das propostas do trabalho em classe.

§ 5º O professor deverá garantir um ambiente letrado e que desafie as crianças criando um espaço rico em interações, experiências e materiais, incentivando a criança a explorar a linguagem oral e escrita de forma natural e significativa, e oportunizar diferentes repertórios textuais e gráficos para que as mesmas avancem em suas hipóteses de leitura e escrita de acordo com a sua faixa etária.

§ 6º O professor deverá promover o desenvolvimento do raciocínio lógico ao organizar situações de exploração, brincadeiras e desafios que estimulam a criança a observar, comparar, classificar, contar, formular hipóteses e resolver problemas, por meio de materiais manipuláveis, jogos, sequências lógicas e propostas do cotidiano, criando oportunidades para que as crianças construam noções básicas de lógica de forma natural e significativa.

§ 7º O professor acompanhará o desenvolvimento das crianças de forma contínua, utilizando relatórios, portfólios, ficha de transição para turmas que ingressarão no Ensino Fundamental I e registros no Sistema de Gestão para documentar avanços, necessidades e singularidades.

§ 8º O professor de contrato do CEI, deve garantir que as vivências por meio de estações ou projetos aconteçam todos os dias, com duas ou mais turmas, por agrupamentos e faixas etárias diferentes para aplicação das vivências deve considerar o número de crianças de cada turma, permitindo adaptações conforme a necessidade.

CAPÍTULO II DOS AUXILIARES DE DESENVOLVIMENTO INFANTIL (ADI) E AGENTES DE APOIO ESCOLAR (AAE)

Art. 23 O ADI/AAE na Educação Infantil deve cuidar e educar, compreendendo-os como aspectos indissociáveis fundamentais para o desenvolvimento integral da criança de forma humanizada, com zelo, garantindo atenção, acolhimento e segurança em todas as situações do cotidiano, acolhendo a criança com respeito, sensibilidade e atenção às suas necessidades físicas e emocionais, garantindo que cada gesto de cuidado seja também um momento educativo.

§ 1º O ADI/AAE deve ser um adulto brincante (DCNEI), participando das experiências lúdicas com sensibilidade, presença e abertura para o imaginário infantil, ampliando possibilidades, mediando interações e valorizando a criatividade e a expressão.

§ 2º O ADI/AAE deve respeitar a diversidade cultural das

crianças, reconhecendo e valorizando suas origens, modos de viver, linguagens, crenças, formas próprias de expressão e seus territórios.

§ 3º O ADI/AAE deve zelar pela integridade infantil, assegurando um ambiente seguro, afetivo e protegido, no qual a criança se sinta respeitada, valorizada e livre para se desenvolver plenamente.

§ 4º O ADI/AAE deve interagir de forma ativa e intencional com as crianças, oferecendo apoio, presença e propostas que estimulem a curiosidade e a participação, de modo que nenhuma criança permaneça ociosa, garantindo oportunidades constantes de exploração, brincadeira, diálogo e aprendizagem, promovendo um cotidiano dinâmico, significativo e coerente com as necessidades da infância, de acordo com o planejamento semanal do professor e cronograma das áreas expressivas da Unidade Escolar.

§ 5º O ADI/AAE deve preencher o diário de bordo das crianças com informações verdadeiras, claras e pertinentes, registrando de forma responsável os acontecimentos do cotidiano, conforme orientação do professor/equipe gestora.

§ 6º Deve cuidar dos espaços internos e externos de convivência, mantendo organizado durante e depois do uso, zelando pela segurança e manutenção.

CAPÍTULO III DOS INSPETORES

Art. 24 O inspetor de alunos na Educação Infantil atua como um agente de cuidado, segurança e mediação nas relações, garantindo um ambiente seguro e acolhedor, deve organizar e interagir nos recreios, apoiar a adaptação, auxiliar nas rotinas de higiene/alimentação e gerenciar conflitos, sendo fundamentais para a mediação, sendo que sua ação zela pela integridade física e ordem nas dependências da escola (pátio, corredores, entrada/saída), prevenindo situações de risco ou violência e atua como guardião das culturas infantis, influenciando positivamente em jogos e brincadeiras.

CAPÍTULO IV DOS GESTORES

Art. 25 A equipe gestora da unidade escolar deverá assegurar as condições necessárias para a efetivação do Projeto Político Pedagógico, promovendo formações periódicas e o acompanhamento sistemático das ações norteadoras de toda a equipe escolar.

TÍTULO X DO REGIMENTO COMUM DAS ESCOLAS MUNICIPAIS E O PROJETO POLÍTICO PEDAGÓGICO

Art. 26 O Regimento Comum das Escolas Municipais de Caraguatatuba, estabelecido pelo Decreto Municipal n.º 72, de 31 de maio de 2011 e o Projeto Político Pedagógico, em comum acordo com a proposta pedagógica do Sistema Municipal de Ensino de Caraguatatuba, assumida por todas as Unidades Escolares, representam mais do que documentos coletivos, sendo meios para viabilizar a escola democrática e realizar um trabalho de qualidade na educação.

TÍTULO XI DA AVALIAÇÃO

Art. 27 A avaliação na Educação Infantil tem um caráter processual, sendo realizada mediante acompanhamento e registro do desenvolvimento da criança, e se pautará pelas seguintes documentações:

§ 1º Registro semanal do professor citando as conquistas e evoluções das crianças podendo ter fotos legendadas, formando o portfólio da turma;

§ 2º Relatório bimestral do professor relatando as conquistas e evoluções da turma;

§ 3º Preenchimento de todos os dados do Sistema de Gestão;
 § 4º Pasta com registro das sondagens bimestrais da escrita e do desenho (conforme Currículo Municipal) para as crianças de 4 e 5 anos.

Art. 28 A avaliação institucional interna está prevista nos artigos 65 a 67 do Decreto Municipal n.º 72, de 31 de maio de 2011 (Regimento Comum das Escolas Municipais de Caraguatatuba) e deve ser contemplada também no Projeto Pedagógico de todas as Unidades Escolares, tendo por objetivo analisar, orientar e corrigir, se for o caso, os procedimentos pedagógicos, administrativos e financeiros da escola.

TÍTULO XII DO PLANO DE AÇÃO

Art. 29 Criação do Programa InterInfância com o objetivo de fortalecer práticas pedagógicas na Educação Infantil por meio da construção de saberes compartilhados e do fortalecimento de vínculos entre crianças, educadores e comunidade, sendo que a formação busca promover momentos de diálogo, reflexão e interação, estimulando o desenvolvimento integral das crianças, valorizando a escuta ativa, o brincar como ferramenta de aprendizagem e a construção coletiva do conhecimento integrado ao Currículo Municipal.

§ 1º Um dos focos centrais do programa é o letramento na Educação Infantil, entendendo que a linguagem, a leitura e a escrita se desenvolvem de forma integrada às experiências cotidianas.

§ 2º As propostas combinam experiências lúdicas, troca de práticas pedagógicas e formação continuada aos coordenadores pedagógicos, professores, ADIs, AAEs e inspetores, criando ambientes educativos acolhedores, criativos e significativos para a primeira infância.

TÍTULO XIII DAS DISPOSIÇÕES GERAIS E TRANSITÓRIAS

Art. 30 São partes integrantes desta Resolução os Anexos: I - Matriz curricular básica para educação infantil, II – Quadro de plano semanal CEI, III - Quadro de plano semanal EMEI e IV - Quadro de plano semanal do período inverso.

Art. 31 Esta Resolução entrará em vigor na data de sua publicação, revogadas as disposições em contrário.

Caraguatatuba, 06 de abril de 2026.

ROSELI MORILLA BAPTISTA DOS SANTOS
Secretária Municipal de Educação

ANEXO I: Matriz Curricular

MATRIZ CURRICULAR BÁSICA PARA EDUCAÇÃO INFANTIL DE CARAGUATATUBA	EIXOS ESTRUTURANTES	DIREITOS DE APRENDIZAGEM	CAMPOS DE EXPERIÊNCIAS	CEI (Centro de Educação Infantil)	EMEI (Escola Municipal de Educação Infantil)	
				Bebês e Crianças bem pequenas	Crianças pequenas	
				Berçários e Maternais	1ª Fase	2ª Fase
Interações, Brincadeiras e Linguagens.	Conviver Brincar Participar Explorar Expressar-se Conhecer-se	O Eu, o Outro e o Nós. Corpo, gestos e movimentos. Escuta, Fala Pensamento e Imaginação. Traços, Sons, Cores e Formas. Espaços, Tempos, Quantidades e transformações.	800 horas (Mínimo)			
Carga Horária diária				4 horas (Mínimo)		
Carga Horária total anual				800 horas (Mínimo)		

ANEXO II: Quadro de Plano Semanal- CEI

GOVERNO MUNICIPAL CARAGUATATUBA SECRETARIA MUNICIPAL DE EDUCAÇÃO	CEI PLANO SEMANAL Turma: _____ Professor (a): _____				
	Segunda-Feira Data	Terça-Feira Data	Quarta-Feira Data	Quinta-Feira Data	Sexta-Feira Data
Atividades Permanentes	Chamada, roda de conversa, música e comunicação da rotina.				
Leituras					
Vivência dirigida pelo professor					
Áreas Expressivas					
Experiências					
Horários fixos	Desjejum/café, almoço/jantar				

ANEXO III: Quadro de Plano Semanal- EMEI

GOVERNO MUNICIPAL CARAGUATATUBA SECRETARIA MUNICIPAL DE EDUCAÇÃO	EMEI PLANO SEMANAL Turma: _____ Professor (a): _____				
	Segunda-Feira Data	Terça-Feira Data	Quarta-Feira Data	Quinta-Feira Data	Sexta-Feira Data
Atividades Permanentes	Chamada, roda de conversa, música e comunicação da rotina.				
Leituras					
Vivência dirigida pelo professor					
Áreas Expressivas					
Experiências					
Horários fixos	Café, recreio, almoço/jantar				

ANEXO IV: Quadro de Plano Semanal- CEI/Contraturno

GOVERNO MUNICIPAL CARAGUATATUBA SECRETARIA MUNICIPAL DE EDUCAÇÃO	CEI EMEI PLANO SEMANAL PERÍODO _____ Turma: _____ Professor (a): _____				
	Segunda-Feira Data	Terça-Feira Data	Quarta-Feira Data	Quinta-Feira Data	Sexta-Feira Data
Atividades Permanentes	Roda de conversa, música e comunicação da rotina.				
Estações/ Projetos					
Áreas Expressivas que serão utilizadas					
Experiências					
Horários fixos	Lanche e jantar				

SECRETARIA DE FAZENDA

NOTIFICAÇÃO Nº 0016/26 - PREFEITURA MUNICIPAL DA ESTÂNCIA BALNEÁRIA DE CARAGUATATUBA – A Secretaria Municipal da Fazenda – Seção de Recuperação de Créditos Fiscais, NOTIFICA os proprietários listados a seguir a comparecer à Rua Luiz Passos Júnior, nº 50 – Centro – Caraguatatuba/SP, no horário das 08h30 às 16h30, para regularizar o débito pendente referente ao **ISSQN-CONSTRUÇÃO CIVIL no prazo de 30 (trinta) dias desta publicação, sob pena de PROTESTO EXTRAJUDICIAL E EXECUÇÃO FISCAL.**

Para maiores informações entrar em contato por e-mail:

dividaativa.fazenda@caraguatatuba.sp.gov.br ou através dos telefones: (12) 3897-8182 / 3897-8222 / 3897-8166 – **WhatsApp (12) 99755-2601.**

NOME	INSCRIÇÃO	REF. DÍVIDA	CDA	PROCESSO
JOAO BOAZ DOS SANTOS	05.143.001	1669481	32929	15567/2020
GISLENE CRISTINA DE CASTRO	04.090.020	1669485	32931	18025/2020
CASSIANO DE CAMARGO BERGAMASCO	06.021.010	1669639	33008	15952/2020
ELI & ELI TRANSPORTE E DISTRIBUICAO DE PUBLICACOES LTDA - EPP	05.136.015	1669441	32909	22870/2020
MARINA JUNG	05.270.001	1669423	32900	18560/2020
PAULO ROBERTO DIONISIO RODRIGUES	05.096.029	1669665	33021	17214/2020

Notificação 0035/2026.

A Seção de Tributação através da Secretaria Municipal da Fazenda da Prefeitura Municipal da Estância Balneária de Caraguatatuba, FAZ SABER, a todos quanto o presente interessar possa, que, de acordo com a Lei (s) nº 1.144 de 06 de novembro de 1980, Lei Complementar 49 de 24 de outubro de 2013, Decreto 171 de 23 de novembro de 2010 e Lei Federal 12.651 de 25 de maio de 2012, tornam-se públicas as seguintes Notificações:

NOTIFICAÇÃO

Fica o (a) Sr (a). LUIZ CESAR OLIVEIRA PEREIRA, residente e domiciliado (a) à RUA SANTA CRUZ, nº 386 – CENTRO – CARAGUATATUBA/SP; **NOTIFICADO (A)** pela Seção de Tributação da Secretaria Municipal da Fazenda de Caraguatatuba, a tomar ciência do auto de infração, conforme procedimento administrativo decorrente de infração da Lei Municipal Complementar nº 49/13 e Decreto 171/10.

• **Processo nº 1.300/2024** - Eletrônico - **Auto Infração nº 1350** lavrado pela Secretaria Municipal do Meio Ambiente, Agricultura e Pesca em 03/07/2024 do imóvel de identificação 29.***.***/0001-78, bem como do prazo de 30 dias para interposição de recurso ou para pagamento do valor da multa.

• (OPERAR SEM LICENÇA AMBIENTAL (LAVA RÁPIDO), conforme Lei Municipal Complementar nº 49/13 e Decreto Municipal 171/10).

NOTIFICAÇÃO

Fica o (a) Sr (a). NAYANE DOS SANTOS DARIO, residente e domiciliado (a) à TRAVESSA MARIA SEBASTIANA BRAZ, nº 06 – MASSAGUAÇU – CARAGUATATUBA/SP; **NOTIFICADO (A)** pela Seção de Tributação da Secretaria Municipal da Fazenda de Caraguatatuba, a tomar ciência do auto de infração, conforme procedimento administrativo decorrente de infração da Lei Municipal Complementar nº 49/13 e Decreto Municipal 171/10.

• **Processo nº 12.330/2024** - Eletrônico - **Auto Infração nº 12330/2024** lavrado pela Secretaria Municipal do Meio Ambiente, Agricultura e Pesca em 24/10/2024 do imóvel de identificação 468***.***-84, bem como do prazo de 30 dias para interposição de recurso ou para pagamento do valor da multa.

• (OPERAR SEM O DEVIDO LICENCIAMENTO AMBIENTAL (OPERAR/RENOVAR), conforme Lei Municipal Complementar nº 49/13 e Decreto Municipal 171/10).

NOTIFICAÇÃO

Fica o (a) Sr (a). PORTO VERDE MAR COM. EMPREEND. IMOB. LTDA, residente e domiciliado (a) à ANTONIO

ANHAIA, nº 260 – RESIDENCIAL CASTANHEIRAS – MAIRINQUE/SP; **NOTIFICADO (A)** pela Seção de Tributação da Secretaria Municipal da Fazenda de Caraguatatuba, a tomar ciência do auto de infração, conforme procedimento administrativo decorrente de infração da Lei Municipal Complementar nº 49/13, Lei Municipal 1.144/80, Decreto Municipal 171/10 e Lei Federal 12.651/12.

• **Processo nº 3.548/2023** - Eletrônico - **Auto Infração nº 1135** lavrado pela Secretaria Municipal do Meio Ambiente, Agricultura e Pesca em 07/03/2023 do imóvel de identificação 56.***.***/0001-92, bem como do prazo de 30 dias para interposição de recurso ou para pagamento do valor da multa.

• (OPERAÇÃO IRREGULAR, ESTACIONAMENTO E INTERVENÇÃO EM APP (ÁREA DE PRESERVAÇÃO PERMANENTE), conforme Lei Municipal Complementar nº 49/13, Lei Municipal 1.144/80, Decreto Municipal 171/10 e Lei Federal 12.651/12).

NOTIFICAÇÃO

Fica o (a) Sr (a). PORTO VERDE MAR COM. EMPREEND. IMOB. LTDA, residente e domiciliado (a) à ANTONIO ANHAIA, nº 260 – RESIDENCIAL CASTANHEIRAS – MAIRINQUE/SP; **NOTIFICADO (A)** pela Seção de Tributação da Secretaria Municipal da Fazenda de Caraguatatuba, a tomar ciência do auto de infração, conforme procedimento administrativo decorrente de infração da Lei Municipal Complementar nº 49/13, Lei Municipal 1.144/80, Decreto Municipal 171/10 e Lei Federal 12.651/12.

• **Processo nº 3.548/2023** - Eletrônico - **Auto Infração nº 1136** lavrado pela Secretaria Municipal do Meio Ambiente, Agricultura e Pesca em 07/03/2023 do imóvel de identificação 56.***.***/0001-92, bem como do prazo de 30 dias para interposição de recurso ou para pagamento do valor da multa.

• (SUPRESSÃO VEGETAL E INTERVENÇÃO EM APP (ÁREA DE PRESERVAÇÃO PERMANENTE), conforme Lei Municipal Complementar nº 49/13, Lei Municipal 1.144/80, Decreto Municipal 171/10 e Lei Federal 12.651/12).

NOTIFICAÇÃO

Fica o (a) Sr (a). MARIA FELIX DALMEIDA CORREIA DA SILVA, residente e domiciliado (a) à JOSE DORNELAS, nº 8 – PINHEIROS – SÃO PAULO/SP; **NOTIFICADO (A)** pela Seção de Tributação da Secretaria Municipal da Fazenda de Caraguatatuba, a tomar ciência do auto de infração, conforme procedimento administrativo decorrente de infração da Lei Municipal Complementar nº 49/13, Lei Municipal 1.144/80, Decreto Municipal 171/10 e Lei Federal 12.651/12.

• **Processo nº 24.413/2022** - Eletrônico - **Auto Infração nº 1253** lavrado pela Secretaria Municipal do Meio Ambiente, Agricultura e Pesca em 16/06/2023 do imóvel de identificação 02.070.002, bem como do prazo de 30 dias para interposição de recurso ou para pagamento do valor da multa.

• (SUPRESSÃO VEGETAL E INTERVENÇÃO EM APP (ÁREA DE PRESERVAÇÃO PERMANENTE), conforme Lei Municipal Complementar nº 49/13, Lei Municipal 1.144/80, Decreto Municipal 171/10 e Lei Federal 12.651/12).

NOTIFICAÇÃO

Fica o (a) Sr (a). ESPOLIO DE MARCO ANTONIO MARCUCCI, residente e domiciliado (a) à ESTRADA MUNICIPAL JOSE FRANCISCO DE ALVARENGA, nº 3112 – VILA MENINO JESUS – CAÇAPAVA/SP; **NOTIFICADO (A)** pela Seção de Tributação da Secretaria Municipal da Fazenda de Caraguatatuba, a tomar ciência do auto de infração, conforme procedimento administrativo decorrente de infração da Lei Municipal nº 1.144/80 Art. 43 e 46, Lei Municipal 1.388/86 Art. 43 e 53 e Decreto Municipal

171/10).

• **Processo nº 35.734/2022 - Auto Infração nº P34.734/2022** lavrado pela Secretaria Municipal do Meio Ambiente, Agricultura e Pesca em 05/08/2024 do imóvel de identificação 07.058.024, bem como do prazo de 30 dias para interposição de recurso ou para pagamento do valor da multa.

• (POLUIÇÃO AMBIENTAL, conforme Lei Municipal nº 1.144/80 Art. 43 e 46, Lei Municipal 1.388/86 Art. 43 e 53 e Decreto Municipal 171/10).

NOTIFICAÇÃO

Fica o (a) Sr (a). ESPOLIO DE MARCO ANTONIO MARCUCCI, residente e domiciliado (a) à ESTRADA MUNICIPAL JOSE FRANCISCO DE ALVARENGA, nº 3112 – VILA MENINO JESUS – CAÇAPAVA/SP; **NOTIFICADO (A)** pela Seção de Tributação da Secretaria Municipal da Fazenda de Caraguatatuba, a tomar ciência do auto de infração, conforme procedimento administrativo decorrente de infração da Lei Municipal nº 1.144/80 Art. 43 e 46, Lei Municipal 1.388/86 Art. 43 e 53 e Decreto Municipal 171/10.

• **Processo nº 35.734/2022 - Eletrônico - Auto Infração nº P34.734/2022** lavrado pela Secretaria Municipal do Meio Ambiente, Agricultura e Pesca em 05/08/2024 do imóvel de identificação 07.058.026, bem como do prazo de 30 dias para interposição de recurso ou para pagamento do valor da multa.

• (POLUIÇÃO AMBIENTAL, conforme Lei Municipal nº 1.144/80 Art. 43 e 46, Lei Municipal 1.388/86 Art. 43 e 53 e Decreto Municipal 171/10).

NOTIFICAÇÃO

Fica o (a) Sr (a). APARECIDA MAEDA, residente e domiciliado (a) à RUA CORONEL MARQUES, nº 199 – VILA CARRÃO – CAÇAPAVA/SÃO PAULO/SP; **NOTIFICADO (A)** pela Seção de Tributação da Secretaria Municipal da Fazenda de Caraguatatuba, a tomar ciência do auto de infração, conforme procedimento administrativo decorrente de infração da Lei Municipal nº 1.144/80 Art. 447 e 448, Lei Municipal Complementar 49/12 e Decreto Municipal 171/10 Art. 5, 10 e 14 anexo I item 51.

• **Processo nº 23.199/2022 - Eletrônico - Auto Infração nº 1266** lavrado pela Secretaria Municipal do Meio Ambiente, Agricultura e Pesca em 04/09/2023 do imóvel de identificação 07.094.013, bem como do prazo de 30 dias para interposição de recurso ou para pagamento do valor da multa.

• (POLUIÇÃO AMBIENTAL/ FALTA DE LICENCIAMENTO, conforme Lei Municipal nº 1.144/80 Art.447 e 448, Lei Municipal Complementar 49/12 e Decreto Municipal 171/10 Art. 5, 10 e 14 anexo I item 51).

NOTIFICAÇÃO

Fica o (a) Sr (a). PARTICIPAÇÕES ENDICOT LTDA, residente e domiciliado (a) à AV BRIGADEIRO FARIA DE LIMA, nº 2277 – JD PAULISTANO – SÃO PAULO/SP; **NOTIFICADO (A)** pela Seção de Tributação da Secretaria Municipal da Fazenda de Caraguatatuba, a tomar ciência do auto de infração, conforme procedimento administrativo decorrente de infração da Lei Municipal Complementar nº 49/13 e Decreto Municipal 171/10.

• **Processo nº 27.268/2023 - Eletrônico - Auto Infração nº 1319** lavrado pela Secretaria Municipal do Meio Ambiente, Agricultura e Pesca em 05/10/2023 do imóvel de identificação 08.221.002, bem como do prazo de 30 dias para interposição de recurso ou para pagamento do valor da multa.

• (OPERAR SEM, O DEVIDO LICENCIAMENTO AMBIENTAL (INTERVENÇÃO EM APP), conforme Lei

Municipal Complementar nº 49/13 e Decreto Municipal 171/10).

NOTIFICAÇÃO

Fica o (a) Sr (a). WALDEMAR RIBEIRO BUHLER, residente e domiciliado (a) à RUA ALVARES MACHADO, nº 153 – RES ELDORADO II – PIRACICABA/SP; **NOTIFICADO (A)** pela Seção de Tributação da Secretaria Municipal da Fazenda de Caraguatatuba, a tomar ciência do auto de infração, conforme procedimento administrativo decorrente de infração da Lei Municipal nº 1.144/80 Art. 158 e 161 anexo IV.

• **Processo nº 28.354/2024 - Eletrônico - Auto Infração nº P28354/2024** lavrado pela Secretaria Municipal do Meio Ambiente, Agricultura e Pesca em 09/09/2024 do imóvel de identificação 09.913.001, bem como do prazo de 30 dias para interposição de recurso ou para pagamento do valor da multa.

• (DESCARTE IRREGULAR DE RCC (VIA PÚBLICA), conforme Lei Municipal nº 1.144/80 Art. 158 e 161 anexo IV).

NOTIFICAÇÃO

Fica o (a) Sr (a). ANASTASIA PAZ RIQUELME DOS SANTOS, residente e domiciliado (a) à RUA SILMAR FERNANDES, nº 60 – PRAIA DAS PALMEIRAS – CARAGUATATUBA/SP; **NOTIFICADO (A)** pela Seção de Tributação da Secretaria Municipal da Fazenda de Caraguatatuba, a tomar ciência do auto de infração, conforme procedimento administrativo decorrente de infração da Lei Municipal Complementar nº 49/13 e Decreto Municipal 171/10.

• **Processo nº 26.437/2023 - Eletrônico - Auto Infração nº 1346** lavrado pela Secretaria Municipal do Meio Ambiente, Agricultura e Pesca em 27/06/2024 do imóvel de identificação 48.***.***0001-77, bem como do prazo de 30 dias para interposição de recurso ou para pagamento do valor da multa.

• (OPERAR SEM, O DEVIDO LICENCIAMENTO AMBIENTAL, conforme Lei Municipal Complementar nº 49/13 e Decreto Municipal 171/10).

NOTIFICAÇÃO

Fica o (a) Sr (a). ESPOLIO DE AGOSTINHO RIBEIRO FONTES, residente e domiciliado (a) à RUA MIGUEL VARLEZ, nº 06 – CENTRO – CARAGUATATUBA/SP; **NOTIFICADO (A)** pela Seção de Tributação da Secretaria Municipal da Fazenda de Caraguatatuba, a tomar ciência do auto de infração, conforme procedimento administrativo decorrente de infração da Lei Municipal Complementar nº 49/13 e Decreto Municipal 171/10.

• **Processo nº 46.870/2023 - Eletrônico - Auto Infração nº ORIGEM 46870/2023** lavrado pela Secretaria Municipal do Meio Ambiente, Agricultura e Pesca em 12/11/2024 do imóvel de identificação 09.372.001, bem como do prazo de 30 dias para interposição de recurso ou para pagamento do valor da multa.

• (OPERAR SEM LICENCIAMENTO AMBIENTAL (SUPRESSÃO VEGETAL), conforme Lei Municipal Complementar nº 49/13 e Decreto Municipal 171/10).

SECRETARIA DE HABITAÇÃO

EDITAL DE NOTIFICAÇÃO

A Prefeitura Municipal de Caraguatatuba, por meio da Secretaria Municipal de Habitação, FAZ SABER que o Poder Público Municipal requereu a retificação da descrição tabular do imóvel da **Matrícula nº 77.120** do Cartório de Registro de Imóveis de Caraguatatuba, tratando-se do viário denominado como “**RUA QUINZE**” do Núcleo de Regularização Fundiária

“Alto do Getuba”, no Bairro Getuba, neste Município, processada nos termos do Artigo 212 e 213 da Lei Federal nº 6015/1973.

Devido à falta de anuência expressa do imóvel confrontante na planta e no memorial descritivo, constante na Matrícula 27.791, de propriedade de ALBAMAR CONSTRUÇÕES E PARTICIPAÇÕES COMERCIAIS LTDA, fica a pessoa jurídica proprietária **NOTIFICADA** do inteiro teor dos trabalhos técnicos de retificação conforme memorial descritivo que segue abaixo, podendo impugnar fundamentadamente a retificação, nos termos do artigo 213, § 2º e 3º, dentro do prazo legal de 15 (quinze) dias.

Nos termos do artigo 213, § 4º da Lei de Registros Públicos, a falta de impugnação no prazo acima resulta na presunção legal de anuência do (s) confrontante (s) ao pedido de retificação de registro.

Decorrido o prazo legal sem impugnações, contado da primeira publicação deste edital que será publicado 2 (duas) vezes, será dado prosseguimento a retificação pretendida.

Segue abaixo desenho simplificado do perímetro a ser retificado:



Memorial Descritivo Retificação da matrícula nº 77.120

Propriedade: Rua Quinze – Núcleo Alto do Getuba

Município: Caraguatatuba/SP

Área: 1.084,45 m²

Perímetro: 227,48 m

Situação Atual:

Situação atual melhor descrita e caracterizada conforme matrícula nº 77.120 do Cartório de Registro de Imóveis de Caraguatatuba-SP.

Situação Pretendida:

Retificação do georreferenciamento da poligonal e adequação com a situação de fato existente no local, que passa a ser descrita da seguinte forma: Inicia-se no ponto **P1**, de coordenadas **E(X): 462.325,22** e **N(Y): 7.390.799,80** localizado na divisa da **Rua Portal da Cachoeira – Matrícula nº 77.121** e a **Área Remanescente da matrícula nº 27.791**; Deste ponto segue com azimute de **313°43'12"** numa distância de **11,07 m**, até atingir o ponto **P2**; Deste ponto segue com azimute de **311°51'36"** numa distância de **4,53 m**, até atingir o ponto **P3**; Deste ponto segue com azimute de **316°58'48"** numa distância de **16,81 m**, até atingir o ponto **P4**; Deste ponto segue com azimute de **329°08'24"** numa distância de **0,96 m**, até atingir o ponto **P5**; Deste ponto segue com azimute de **317°30'00"** numa distância de **10,72 m**, até atingir o ponto **P6**; Deste ponto segue com azimute de **317°56'24"** numa distância de **7,45 m**, até atingir o ponto **P7**; Deste ponto segue com azimute de **317°15'00"** numa distância de **8,28 m**, até atingir o ponto **P8**; Deste ponto segue com azimute de **316°58'48"** numa distância de **10,03 m**, até atingir o ponto **P9**; Deste ponto segue com azimute de **316°52'12"** numa distância de **4,97 m**, até atingir o ponto **P10**; Deste ponto segue com azimute de **317°44'24"** numa distância de **10,94 m**, até atingir o ponto **P11**; Deste

ponto segue com azimute de **46°58'12"** numa distância de **4,51 m**, até atingir o ponto **P12**; Deste ponto segue com azimute de **326°48'36"** numa distância de **3,53 m**, até atingir o ponto **P13**; Deste ponto segue com azimute de **49°01'12"** numa distância de **2,32 m**, até atingir o ponto **P14**; Deste ponto segue com azimute de **318°09'00"** numa distância de **4,24 m**, até atingir o ponto **P15**; Deste ponto segue com azimute de **318°09'00"** numa distância de **3,07 m**, até atingir o ponto **P16**; Deste ponto segue com azimute de **228°48'00"** numa distância de **2,12 m**, até atingir o ponto **P17**; Deste ponto segue com azimute de **318°48'00"** numa distância de **0,60 m**, até atingir o ponto **P18**; Deste ponto segue com azimute de **228°21'36"** numa distância de **9,97 m**, até atingir o ponto **P19**; Deste ponto segue com azimute de **231°03'36"** numa distância de **3,88 m**, até atingir o ponto **P20**; Deste ponto segue com azimute de **140°24'36"** numa distância de **3,45 m**, até atingir o ponto **P21**; Deste ponto segue com azimute de **142°00'36"** numa distância de **1,74 m**, até atingir o ponto **P22**; Deste ponto segue com azimute de **141°09'00"** numa distância de **22,19 m**, até atingir o ponto **P23**; Deste ponto segue com azimute de **141°09'00"** numa distância de **16,58 m**, até atingir o ponto **P24**; Deste ponto segue com azimute de **140°52'48"** numa distância de **10,22 m**, até atingir o ponto **P25**; Deste ponto segue com azimute de **135°37'48"** numa distância de **14,14 m**, até atingir o ponto **P26**; Deste ponto segue com azimute de **137°43'48"** numa distância de **15,86 m**, até atingir o ponto **P27**; Deste ponto deflete à direita, em linha curva na distância de **4,06 m** e raio de **5,44 m**, até atingir o ponto **P28**; Do ponto **P1** ao **P28**, confronta-se com a **Área Remanescente da Matrícula nº 27.791**; Do ponto **P28**, segue com azimute de **82°19'12"** numa distância de **19,24 m**, confrontando-se com a **Rua Portal da Cachoeira – Matrícula nº 77.121** até atingir o ponto **P1**, ponto inicial da descrição deste perímetro, perfazendo assim uma área total de **1.084,45 m²**.

Todas as coordenadas aqui descritas estão georreferenciadas ao Sistema Geodésico Brasileiro tendo como datum o SIRGAS 2000 e Projeção UTM (Universal Transversa de Mercator), Zona 23 Sul.

Caraguatatuba, 07 de abril de 2026.

Rosa de Fátima Rangel França
Secretária Municipal de Habitação

EDITAL DE NOTIFICAÇÃO

A Prefeitura Municipal de Caraguatatuba, por meio da Secretaria Municipal de Habitação, FAZ SABER que o Poder Público Municipal requereu a retificação da descrição tabular do imóvel da **Matrícula nº 77.119** do Cartório de Registro de Imóveis de Caraguatatuba, tratando-se do viário denominado como “**RUA NOVE**” do Núcleo de Regularização Fundiária “Alto do Getuba”, no Bairro Getuba, neste Município, processada nos termos do Artigo 212 e 213 da Lei Federal nº 6015/1973.

Devido à falta de anuência expressa dos imóveis confrontantes na planta e no memorial descritivo, constantes nas Matrículas 27.791, 27.792 e 27.793, de propriedade de ALBAMAR CONSTRUÇÕES E PARTICIPAÇÕES COMERCIAIS LTDA, fica a pessoa jurídica proprietária **NOTIFICADA** do inteiro teor dos trabalhos técnicos de retificação conforme memorial descritivo que segue abaixo, podendo impugnar fundamentadamente a retificação, nos termos do artigo 213, § 2º e 3º, dentro do prazo legal de 15 (quinze) dias.

Nos termos do artigo 213, § 4º da Lei de Registros Públicos, a falta de impugnação no prazo acima resulta na presunção legal de anuência do (s) confrontante (s) ao pedido de retificação de registro.

Decorrido o prazo legal sem impugnações, contado da primeira publicação deste edital que será publicado 2 (duas) vezes, será dado prosseguimento a retificação pretendida.

Segue abaixo desenho simplificado do perímetro a ser retificado:

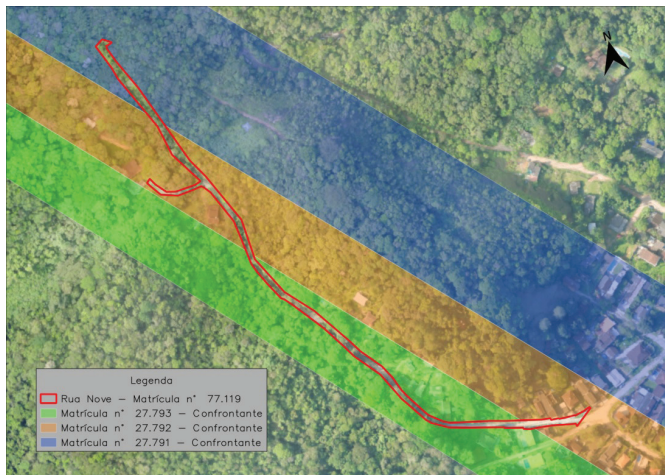

Memorial Descritivo

Retificação da matrícula nº 77.119

Propriedade: Rua Nove – Núcleo Alto do Getuba

Município: Caraguatuba/SP

Área: 4.065,35 m²

Perímetro: 1.336,11 m

Situação Atual:

Situação atual melhor descrita e caracterizada conforme matrícula nº 77.119 do Cartório de Registro de Imóveis de Caraguatuba-SP.

Situação Pretendida:

Retificação do georreferenciamento da poligonal e adequação com a situação de fato existente no local, que passa a ser descrita da seguinte forma: Inicia-se no ponto **P1**, de coordenadas **E(X): 462.238,46** e **N(Y): 7.390.762,92** localizado na divisa da **Rua Portal da Cachoeira – Matrícula nº 77.121** e a **Área Remanescente da matrícula nº 27.792**; Deste ponto segue com azimute de **334°13'12"** numa distância de **1,43 m**, até atingir o ponto **P2**; Deste ponto segue com azimute de **249°24'00"** numa distância de **4,78 m**, até atingir o ponto **P3**; Deste ponto segue com azimute de **226°19'48"** numa distância de **0,30 m**, até atingir o ponto **P4**; Deste ponto segue com azimute de **256°22'48"** numa distância de **9,94 m**, até atingir o ponto **P5**; Deste ponto segue com azimute de **357°48'00"** numa distância de **0,52 m**, até atingir o ponto **P6**; Deste ponto segue com azimute de **270°44'24"** numa distância de **8,54 m**, até atingir o ponto **P7**; Deste ponto segue com azimute de **273°14'24"** numa distância de **5,49 m**, até atingir o ponto **P8**; Deste ponto segue com azimute de **304°11'24"** numa distância de **1,28 m**, até atingir o ponto **P9**; Deste ponto segue com azimute de **271°52'12"** numa distância de **6,43 m**, até atingir o ponto **P10**; Deste ponto segue com azimute de **331°49'12"** numa distância de **0,32 m**, até atingir o ponto **P11**; Deste ponto segue com azimute de **351°48'36"** numa distância de **1,48 m**, até atingir o ponto **P12**; Deste ponto segue com azimute de **275°01'12"** numa distância de **7,54 m**, até atingir o ponto **P13**; Deste ponto segue com azimute de **283°27'00"** numa distância de **14,74 m**, até atingir o ponto **P14**; Do ponto **P1** ao **P14**, confronta-se com a **Área Remanescente da Matrícula nº 27.792**; Do ponto **P14**, segue com azimute de **282°40'12"** numa distância de **17,08 m**, confrontando-se com as **Áreas Remanescentes das Matrículas nº 27.792 e nº 27.793** até atingir o ponto **P15**; Deste ponto segue com azimute de **285°05'24"** numa distância de **14,19 m**, até atingir o ponto **P16**; Deste ponto segue com azimute de **282°13'12"** numa distância de **16,62 m**, até atingir o ponto **P17**; Deste ponto segue com azimute de **282°33'36"** numa distância de **19,48 m**, até atingir o ponto **P18**; Deste ponto segue com azimute de **295°44'24"** numa distância de **6,29 m**, até atingir o ponto **P19**; Deste ponto segue com azimute de **307°00'36"** numa distância de **5,48 m**, até atingir o ponto **P20**; Deste ponto segue com azimute de **308°37'12"** numa distância de **9,13 m**, até atingir o ponto **P21**; Deste ponto segue com azimute de **325°40'48"** numa distância de **7,63 m**, até atingir o ponto **P22**; Deste ponto segue com azimute de **327°28'48"** numa distância de **17,61 m**,

até atingir o ponto **P23**; Deste ponto segue com azimute de **330°52'48"** numa distância de **6,92 m**, até atingir o ponto **P24**; Deste ponto segue com azimute de **339°10'12"** numa distância de **14,41 m**, até atingir o ponto **P25**; Deste ponto segue com azimute de **331°34'12"** numa distância de **13,51 m**, até atingir o ponto **P26**; Deste ponto segue com azimute de **320°04'12"** numa distância de **23,49 m**, até atingir o ponto **P27**; Deste ponto segue com azimute de **327°50'24"** numa distância de **14,27 m**, até atingir o ponto **P28**; Deste ponto segue com azimute de **325°31'12"** numa distância de **40,53 m**, até atingir o ponto **P29**; Deste ponto segue com azimute de **317°13'12"** numa distância de **31,55 m**, até atingir o ponto **P30**; Deste ponto segue com azimute de **332°53'24"** numa distância de **39,28 m**, até atingir o ponto **P31**; Do ponto **P1** ao **P31**, confronta-se com a **Área Remanescente da Matrícula nº 27.793**; Do ponto **P31**, segue com azimute de **356°05'24"** numa distância de **37,29 m**, confrontando-se com as **Áreas Remanescentes das Matrículas nº 27.792 e nº 27.793** até atingir o ponto **P32**; Deste ponto segue com azimute de **335°28'12"** numa distância de **25,15 m**, até atingir o ponto **P33**; Deste ponto segue com azimute de **335°28'12"** numa distância de **25,15 m**, até atingir o ponto **P34**; Deste ponto segue com azimute de **329°51'00"** numa distância de **19,74 m**, até atingir o ponto **P35**; Do ponto **P32** ao **P35**, confronta-se com a **Área Remanescente da Matrícula nº 27.792**; Do ponto **P35**, segue com azimute de **339°34'48"** numa distância de **79,88 m**, confrontando-se com as **Áreas Remanescentes das Matrículas nº 27.792 e nº 27.791** até atingir o ponto **P36**; Deste ponto segue com azimute de **334°54'00"** numa distância de **30,63 m**, até atingir o ponto **P37**; Deste ponto segue com azimute de **339°16'48"** numa distância de **13,58 m**, até atingir o ponto **P38**; Deste ponto segue com azimute de **356°37'48"** numa distância de **2,86 m**, até atingir o ponto **P39**; Deste ponto segue com azimute de **25°40'48"** numa distância de **0,46 m**, até atingir o ponto **P40**; Deste ponto segue com azimute de **109°12'36"** numa distância de **0,87 m**, até atingir o ponto **P41**; Deste ponto segue com azimute de **70°30'36"** numa distância de **5,04 m**, até atingir o ponto **P42**; Deste ponto segue com azimute de **302°36'00"** numa distância de **9,10 m**, até atingir o ponto **P43**; Deste ponto segue com azimute de **237°04'48"** numa distância de **8,66 m**, até atingir o ponto **P44**; Deste ponto segue com azimute de **158°24'00"** numa distância de **24,22 m**, até atingir o ponto **P45**; Deste ponto segue com azimute de **164°59'24"** numa distância de **10,84 m**, até atingir o ponto **P46**; Deste ponto segue com azimute de **155°15'00"** numa distância de **27,70 m**, até atingir o ponto **P47**; Do ponto **P36** ao **P47**, confronta-se com a **Área Remanescente da Matrícula nº 27.791**; Do ponto **P47**, segue com azimute de **155°14'24"** numa distância de **27,70 m**, confrontando-se com as **Áreas Remanescentes das Matrículas nº 27.791 e nº 27.792** até atingir o ponto **P48**; Deste ponto segue com azimute de **167°49'48"** numa distância de **28,21 m**, até atingir o ponto **P49**; Deste ponto segue com azimute de **147°36'36"** numa distância de **17,34 m**, até atingir o ponto **P50**; Deste ponto segue com azimute de **147°35'24"** numa distância de **17,34 m**, até atingir o ponto **P51**; Deste ponto segue com azimute de **249°09'36"** numa distância de **5,95 m**, até atingir o ponto **P52**; Deste ponto segue com azimute de **265°51'00"** numa distância de **18,48 m**, até atingir o ponto **P53**; Deste ponto segue com azimute de **283°53'24"** numa distância de **8,21 m**, até atingir o ponto **P54**; Deste ponto segue com azimute de **318°36'00"** numa distância de **11,95 m**, até atingir o ponto **P55**; Deste ponto segue com azimute de **330°24'00"** numa distância de **7,12 m**, até atingir o ponto **P56**; Deste ponto segue com azimute de **227°25'12"** numa distância de **4,45 m**, até atingir o ponto **P57**; Deste ponto segue com azimute de **147°07'48"** numa distância de **5,27 m**, até atingir o ponto **P58**; Deste ponto segue com azimute de **144°17'24"** numa distância de **10,80 m**, até atingir o ponto **P59**; Deste ponto segue com azimute de **108°09'00"** numa distância de **15,41 m**, até atingir o ponto **P60**; Deste ponto segue com azimute de **84°26'24"** numa distância de **14,64 m**, até atingir o ponto **P61**; Deste ponto segue com azimute de **80°21'36"** numa distância de **7,63 m**,

até atingir o ponto **P62**; Deste ponto segue com azimute de **127°40'12"** numa distância de **2,67 m**, até atingir o ponto **P63**; Deste ponto segue com azimute de **141°13'48"** numa distância de **7,43 m**, até atingir o ponto **P64**; Deste ponto segue com azimute de **156°03'36"** numa distância de **32,88 m**, até atingir o ponto **P65**; Deste ponto segue com azimute de **171°54'00"** numa distância de **17,29 m**, até atingir o ponto **P66**; Do ponto **P48** ao **P66**, confronta-se com a **Área Remanescente da Matrícula nº 27.792**; Do ponto **P66**, segue com azimute de **173°10'48"** numa distância de **24,23 m**, confrontando-se com as **Áreas Remanescentes das Matrículas nº 27.792 e nº 27.793** até atingir o ponto **P67**; Deste ponto segue com azimute de **158°33'00"** numa distância de **9,17 m**, até atingir o ponto **P68**; Deste ponto segue com azimute de **154°16'48"** numa distância de **14,09 m**, até atingir o ponto **P69**; Deste ponto segue com azimute de **151°12'00"** numa distância de **17,20 m**, até atingir o ponto **P70**; Deste ponto segue com azimute de **123°36'00"** numa distância de **3,12 m**, até atingir o ponto **P71**; Deste ponto segue com azimute de **139°00'00"** numa distância de **10,25 m**, até atingir o ponto **P72**; Deste ponto segue com azimute de **141°43'48"** numa distância de **23,52 m**, até atingir o ponto **P73**; Deste ponto segue com azimute de **141°57'36"** numa distância de **10,03 m**, até atingir o ponto **P74**; Deste ponto segue com azimute de **147°09'00"** numa distância de **22,87 m**, até atingir o ponto **P75**; Deste ponto segue com azimute de **148°43'48"** numa distância de **13,69 m**, até atingir o ponto **P76**; Deste ponto segue com azimute de **139°54'36"** numa distância de **28,69 m**, até atingir o ponto **P77**; Deste ponto segue com azimute de **153°42'36"** numa distância de **28,53 m**, até atingir o ponto **P78**; Deste ponto segue com azimute de **145°54'36"** numa distância de **28,89 m**, até atingir o ponto **P79**; Deste ponto segue com azimute de **134°08'24"** numa distância de **5,89 m**, até atingir o ponto **P80**; Deste ponto segue com azimute de **119°18'36"** numa distância de **15,91 m**, até atingir o ponto **P81**; Deste ponto segue com azimute de **105°58'48"** numa distância de **7,96 m**, até atingir o ponto **P82**; Deste ponto segue com azimute de **105°41'24"** numa distância de **6,14 m**, até atingir o ponto **P83**; Deste ponto segue com azimute de **104°47'24"** numa distância de **9,05 m**, até atingir o ponto **P84**; Deste ponto segue com azimute de **103°30'00"** numa distância de **5,14 m**, até atingir o ponto **P85**; Deste ponto segue com azimute de **104°06'00"** numa distância de **6,98 m**, até atingir o ponto **P86**; Deste ponto segue com azimute de **104°25'12"** numa distância de **14,14 m**, até atingir o ponto **P87**; Deste ponto segue com azimute de **168°41'24"** numa distância de **0,71 m**, até atingir o ponto **P88**; Deste ponto segue com azimute de **104°35'24"** numa distância de **3,77 m**, até atingir o ponto **P89**; Deste ponto segue com azimute de **104°55'48"** numa distância de **2,64 m**, até atingir o ponto **P90**; Deste ponto segue com azimute de **104°27'00"** numa distância de **2,36 m**, até atingir o ponto **P91**; Deste ponto segue com azimute de **104°55'48"** numa distância de **2,64 m**, até atingir o ponto **P92**; Deste ponto segue com azimute de **104°31'12"** numa distância de **2,59 m**, até atingir o ponto **P93**; Deste ponto segue com azimute de **101°33'36"** numa distância de **2,75 m**, até atingir o ponto **P94**; Deste ponto segue com azimute de **187°40'12"** numa distância de **1,05 m**, até atingir o ponto **P95**; Deste ponto segue com azimute de **109°01'48"** numa distância de **2,73 m**, até atingir o ponto **P96**; Deste ponto segue com azimute de **108°33'36"** numa distância de **1,45 m**, até atingir o ponto **P97**; Deste ponto segue com azimute de **104°13'12"** numa distância de **2,32 m**, até atingir o ponto **P98**; Deste ponto segue com azimute de **92°41'24"** numa distância de **4,05 m**, até atingir o ponto **P99**; Deste ponto segue com azimute de **95°41'24"** numa distância de **6,55 m**, até atingir o ponto **P100**; Deste ponto segue com azimute de **96°34'12"** numa distância de **2,18 m**, até atingir o ponto **P101**; Deste ponto segue com azimute de **96°15'00"** numa distância de **6,89 m**, até atingir o ponto **P102**; Deste ponto segue com azimute de **100°51'00"** numa distância de **5,58 m**, até atingir o ponto **P103**; Deste ponto segue com azimute de **102°05'24"** numa distância de **3,87 m**, até atingir o ponto **P104**; Deste ponto segue com azimute de **100°15'00"** numa distância de **3,97 m**, até atingir o

ponto **P105**; Deste ponto segue com azimute de **130°06'36"** numa distância de **0,24 m**, até atingir o ponto **P106**; Deste ponto segue com azimute de **99°03'36"** numa distância de **7,47 m**, até atingir o ponto **P107**; Deste ponto segue com azimute de **171°16'12"** numa distância de **2,58 m**, até atingir o ponto **P108**; Do ponto **P67** ao **P108**, confronta-se com a **Área Remanescente da Matrícula nº 27.793**; Do ponto **P108**, segue com azimute de **51°34'48"** numa distância de **20,03 m**, confrontando-se com a **Rua Portal da Cachoeira – Matrícula nº 77.121** até atingir o ponto **P1**, ponto inicial da descrição deste perímetro, perfazendo assim uma área total de **4.065,35 m²**.

Todas as coordenadas aqui descritas estão georreferenciadas ao Sistema Geodésico Brasileiro tendo como datum o SIRGAS 2000 e Projeção UTM (Universal Transversa de Mercator), Zona 23 Sul.

Caraguatuba, 07 de abril de 2026.

Rosa de Fátima Rangel França
Secretária Municipal de Habitação

EDITAL DE NOTIFICAÇÃO

A Prefeitura Municipal de Caraguatuba, por meio da Secretaria Municipal de Habitação, FAZ SABER que o Poder Público Municipal requereu a retificação da descrição tabular do imóvel da **Matrícula nº 77.121** do Cartório de Registro de Imóveis de Caraguatuba, tratando-se do viário denominado como **“RUA PORTAL DA CACHOEIRA”** do Núcleo de Regularização Fundiária “Alto do Getuba”, no Bairro Getuba, neste Município, processada nos termos do Artigo 212 e 213 da Lei Federal nº 6015/1973.

Devido à falta de anuência expressa dos imóveis confrontantes na planta e no memorial descritivo, constantes nas Matrículas 27.791, 27.792 e 27.793, de propriedade de ALBAMAR CONSTRUÇÕES E PARTICIPAÇÕES COMERCIAIS LTDA, fica a pessoa jurídica proprietária **NOTIFICADA** do inteiro teor dos trabalhos técnicos de retificação conforme memorial descritivo que segue abaixo, podendo impugnar fundamentadamente a retificação, nos termos do artigo 213, § 2º e 3º, dentro do prazo legal de 15 (quinze) dias.

Nos termos do artigo 213, § 4º da Lei de Registros Públicos, a falta de impugnação no prazo acima resulta na presunção legal de anuência do (s) confrontante (s) ao pedido de retificação de registro.

Decorrido o prazo legal sem impugnações, contado da primeira publicação deste edital que será publicado 2 (duas) vezes, será dado prosseguimento a retificação pretendida.

Segue abaixo desenho simplificado do perímetro a ser retificado:



Memorial Descritivo
Retificação da matrícula nº 77.121

Propriedade: Rua Portal da Cachoeira – Núcleo Alto do Getuba

Município: Caraguatatuba/SP

Área: 3.188,77 m² **Perímetro:** 634,52 m

Situação Atual:

Situação atual melhor descrita e caracterizada conforme matrícula nº 77.121 do Cartório de Registro de Imóveis de Caraguatatuba-SP.

Situação Pretendida:

Retificação do georreferenciamento da poligonal e adequação com a situação de fato existente no local, que passa a ser descrita da seguinte forma: Inicia-se no ponto **P1**, de coordenadas **E(X): 462.407,54** e **N(Y): 7.390.766,93**; Deste ponto segue com azimute de **299°52'48"** numa distância de **3,29 m**, até atingir o ponto **P2**; Deste ponto segue com azimute de **304°06'36"** numa distância de **22,78 m**, até atingir o ponto **P3**; Deste ponto segue com azimute de **299°41'24"** numa distância de **13,96 m**, até atingir o ponto **P4**; Deste ponto segue com azimute de **355°06'00"** numa distância de **3,38 m**, até atingir o ponto **P5**; Deste ponto segue com azimute de **275°53'24"** numa distância de **4,12 m**, até atingir o ponto **P6**; Deste ponto segue com azimute de **286°37'12"** numa distância de **23,50 m**, até atingir o ponto **P7**; Deste ponto segue com azimute de **274°29'24"** numa distância de **6,42 m**, até atingir o ponto **P8**; Deste ponto segue com azimute de **271°58'48"** numa distância de **11,22 m**, até atingir o ponto **P9**; Deste ponto segue com azimute de **271°58'48"** numa distância de **3,96 m**, até atingir o ponto **P10**; Do ponto **P1** ao **P10**, confronta-se com a **Área Remanescente da Matrícula nº 27.791**; Do ponto **P10**, segue com azimute de **262°19'12"** numa distância de **19,24 m**, confrontando-se com a **Rua Quinze – Matrícula nº 77.120**, até atingir o ponto **P11**; Deste ponto segue com azimute de **242°36'36"** numa distância de **30,16 m**, até atingir o ponto **P12**; Deste ponto segue com azimute de **242°57'00"** numa distância de **6,12 m**, até atingir o ponto **P13**; Deste ponto segue com azimute de **158°01'48"** numa distância de **1,28 m**, até atingir o ponto **P14**; Deste ponto segue com azimute de **242°37'48"** numa distância de **10,53 m**, até atingir o ponto **P15**; Deste ponto segue com azimute de **331°03'00"** numa distância de **1,07 m**, até atingir o ponto **P16**; Deste ponto segue com azimute de **334°09'00"** numa distância de **0,27 m**, até atingir o ponto **P17**; Do ponto **P11** ao **P17**, confronta-se com a **Área Remanescente da Matrícula nº 27.791**; Do ponto **P17**, segue com azimute de **243°03'36"** numa distância de **12,62 m**, confrontando-se com as **Áreas Remanescentes das Matrículas nº 27.791 e nº 27.792** até atingir o ponto **P18**; Deste ponto segue com azimute de **243°14'24"** numa distância de **5,17 m**, até atingir o ponto **P19**; Deste ponto segue com azimute de **244°45'00"** numa distância de **9,53 m**, até atingir o ponto **P20**; Deste ponto segue com azimute de **244°39'36"** numa distância de **1,61 m**, até atingir o ponto **P21**; Do ponto **P18** ao **P21**, confronta-se com a **Área Remanescente da Matrícula nº 27.792**; Do ponto **P21**, segue com azimute de **231°34'48"** numa distância de **20,03 m**, confrontando-se com a **Rua Nove – Matrícula nº 77.119** até atingir o ponto **P22**; Deste ponto segue com azimute de **261°29'24"** numa distância de **4,66 m**, até atingir o ponto **P23**; Deste ponto segue com azimute de **257°57'00"** numa distância de **2,73 m**, até atingir o ponto **P24**; Deste ponto segue com azimute de **260°40'48"** numa distância de **18,51 m**, até atingir o ponto **P25**; Do ponto **P22** ao **P25**, confronta-se com a **Área Remanescente da Matrícula nº 27.792**; Do ponto **P25**, segue com azimute de **264°42'00"** numa distância de **14,61 m**, confrontando-se com as **Áreas Remanescentes das Matrículas nº 27.792 e nº 27.793** até atingir o ponto **P26**; Deste ponto segue com azimute de **266°08'24"** numa distância de **16,62 m**, até atingir o ponto **P27**; Deste ponto segue com azimute de **266°08'24"** numa distância de **17,54 m**, até atingir o ponto **P28**; Deste ponto segue com azimute de **265°18'36"** numa distância de **28,95 m**, até atingir o ponto **P29**; Deste ponto segue com azimute de **144°06'36"** numa distância de **10,08 m**, até atingir o ponto **P30**; Deste ponto segue com azimute de **86°12'36"** numa distância de **35,79 m**, até atingir o ponto **P31**; Deste ponto segue com azimute de **84°17'24"**

numa distância de **35,47 m**, até atingir o ponto **P32**; Deste ponto segue com azimute de **84°22'48"** numa distância de **7,04 m**, até atingir o ponto **P33**; Do ponto **P26** ao **P33**, confronta-se com a **Área Remanescente da Matrícula nº 27.793**; Do ponto **P33**, segue com azimute de **81°12'36"** numa distância de **37,88 m**, confrontando-se com as **Áreas Remanescentes das Matrículas nº 27.793 e nº 27.792** até atingir o ponto **P34**; Deste ponto segue com azimute de **69°14'24"** numa distância de **14,86 m**, confrontando-se com a **Rua Quatro – Matrícula nº 77.115** até atingir o ponto **P35**; Deste ponto segue com azimute de **23°51'36"** numa distância de **5,17 m**, confrontando-se com a **Área Remanescente da Matrícula nº 27.792** até atingir o ponto **P36**; Deste ponto segue com azimute de **57°57'00"** numa distância de **13,49 m**, confrontando-se com as **Áreas Remanescentes das Matrículas nº 27.792 e nº 27.791** até atingir o ponto **P37**; Deste ponto segue com azimute de **60°43'12"** numa distância de **19,11 m**, até atingir o ponto **P38**; Deste ponto segue com azimute de **59°37'12"** numa distância de **10,17 m**, até atingir o ponto **P39**; Deste ponto segue com azimute de **59°08'24"** numa distância de **13,18 m**, até atingir o ponto **P40**; Deste ponto segue com azimute de **72°40'48"** numa distância de **9,65 m**, até atingir o ponto **P41**; Deste ponto segue com azimute de **95°08'24"** numa distância de **6,04 m**, até atingir o ponto **P42**; Do ponto **P37** ao **P42**, confronta-se com a **Área Remanescente da Matrícula nº 27.791**; Do ponto **P42**, segue com azimute de **57°48'00"** numa distância de **9,28 m**, até atingir o ponto **P43**; Deste ponto segue com azimute de **97°27'00"** numa distância de **4,03 m**, até atingir o ponto **P44**; Do ponto **P42** ao **P44**, confronta-se com a **Rua Seis – Matrícula nº 77.117**; Do ponto **P44**, segue com azimute de **61°05'24"** numa distância de **2,30 m**, até atingir o ponto **P45**; Deste ponto segue com azimute de **72°33'36"** numa distância de **2,00 m**, até atingir o ponto **P46**; Deste ponto segue com azimute de **89°26'24"** numa distância de **2,05 m**, até atingir o ponto **P47**; Deste ponto segue com azimute de **98°28'48"** numa distância de **8,07 m**, até atingir o ponto **P48**; Deste ponto segue com azimute de **106°28'12"** numa distância de **14,78 m**, até atingir o ponto **P49**; Deste ponto segue com azimute de **19°33'36"** numa distância de **0,81 m**, até atingir o ponto **P50**; Deste ponto segue com azimute de **113°35'24"** numa distância de **14,14 m**, até atingir o ponto **P51**; Deste ponto segue com azimute de **125°02'24"** numa distância de **9,81 m**, até atingir o ponto **P52**; Deste ponto segue com azimute de **127°16'48"** numa distância de **20,22 m**, até atingir o ponto **P53**; Deste ponto segue com azimute de **219°28'12"** numa distância de **0,66 m**, até atingir o ponto **P54**; Deste ponto segue com azimute de **124°55'48"** numa distância de **5,16 m**, até atingir o ponto **P55**; Deste ponto segue com azimute de **39°11'24"** numa distância de **9,35 m**, até atingir o ponto **P1**, ponto inicial da descrição deste perímetro, perfazendo assim uma área total de **3.188,77 m²**. Do ponto **P44** ao **P1**, confronta-se com a **Área Remanescente da Matrícula nº 27.791**.

Todas as coordenadas aqui descritas estão georreferenciadas ao Sistema Geodésico Brasileiro tendo como datum o SIRGAS 2000 e Projeção UTM (Universal Transversa de Mercator), Zona 23 Sul.

Caraguatatuba, 07 de abril de 2026.

Rosa de Fátima Rangel França
Secretária Municipal de Habitação

SECRETARIA DE MEIO AMBIENTE,
AGRICULTURA E PESCA

PUBLICAÇÃO DE EDITAL – “Auto: Penalidade”

A PREFEITURA MUNICIPAL DA ESTÂNCIA BALNEÁRIA DE CARAGUATATUBA, através da sua SECRETARIA DE MEIO AMBIENTE, AGRICULTURA E PESCA, representado pelo Sr. Auracy Mansano Filho, Secretário de Meio Ambiente, Agricultura e Pesca, no uso

das atribuições que lhes são conferidas por lei, faz saber por este EDITAL, expedido em conformidade com o artigo 529, da Lei municipal n.º 1.144/80 c/c artigo 12 da Lei n.º 969/75, que consta o auto de processo **1803/2025** aplicado em face do proprietário do imóvel localizado na **Estrada dos Tourinhos, 3344 Trav. Edson Pereira Soares Sertão dos Tourinhos - Massaguaçu**, neste município de Caraguatatuba-SP, autuado por **SUPRESSÃO DE VEGETAÇÃO E ATERRO COM RCC**, cujo valor da multa é **500 (Quinhentos) VRMs**. Concede-se o prazo de **10 dias** para interposição de recurso no Setor de Expediente da Secretaria de Meio Ambiente, Agricultura e Pesca situada na Rua Santos Dumont n.º 502, bairro Centro, Caraguatatuba-SP - CEP 11660-290.

PUBLICAÇÃO DE EDITAL – “Auto: MULTA”

A **PREFEITURA MUNICIPAL DA ESTÂNCIA BALNEÁRIA DE CARAGUATATUBA**, através da sua **SECRETARIA DE MEIO AMBIENTE, AGRICULTURA E PESCA**, representado pelo Sr. Auracy Mansano Filho, Secretário de Meio Ambiente, Agricultura e Pesca, no uso das atribuições que lhes são conferidas por lei, faz saber por este EDITAL, expedido em conformidade com o artigo 529, da Lei municipal n.º 1.144/80 c/c artigo 12 da Lei n.º 969/75, que consta o auto de processo n.º **3902/2026** aplicado em face do proprietário do imóvel localizado na **RUA JOÃO DE BARRO Nº 22 CARAGUATATUBA/SP BAIRRO: PORTO NOVO**, neste município de Caraguatatuba-SP, autuado por **POLUIÇÃO AMBIENTAL**, cujo valor da multa é **550 (QUINHENTOS E CINQUENTA)VRMs**. Concede-se o prazo de **10 dias** para interposição de recurso no Setor de Expediente da Secretaria de Meio Ambiente, Agricultura e Pesca situada na Rua Santos Dumont n.º 502, bairro Centro, Caraguatatuba-SP - CEP 11660-290.

SECRETARIA DE URBANISMO

EDITAL – “INTIMAÇÃO”

A **PREFEITURA MUNICIPAL DA ESTÂNCIA BALNEÁRIA DE CARAGUATATUBA**, através da sua **SECRETARIA DE URBANISMO**, representada pelo Sr. Arqtº. Antônio César de Lima Abboud, Secretário Municipal de Urbanismo, no uso das atribuições que lhes são conferidas por lei, faz saber por este **EDITAL**, expedido em conformidade com o artigo 526, III, da Lei Municipal n.º 1.144/80, que fica intimado o proprietário e/ou responsável do imóvel - localizado à Rua Pedro Buono, nº 324 – Lote 04 – Quadra 07 – Massaguaçu – identificado no cadastro da Prefeitura sob o nº 06.111.001, neste município de Caraguatatuba-SP, a providenciar a instalação de lixeira, no prazo de 20 (vinte) dias, sob pena de serem tomadas outras medidas administrativas e judiciais cabíveis por parte desta Prefeitura Municipal. O intimado poderá pleitear seus direitos, no prazo de 10 (dez) dias a partir desta publicação. Imóvel intimado/autuado, sob o auto nº. 48.861, cujo valor da multa é de R\$ 2.761,00, constante do Processo Interno nº. 3.027/2.026. O recurso interposto deverá ser entregue no Setor de Protocolo, na Prefeitura Municipal da Estância Balneária de Caraguatatuba, à Rua Luiz Passos Júnior, nº 50, Centro, Caraguatatuba-SP - CEP 11660-270.

EDITAL – “INTIMAÇÃO”

A **PREFEITURA MUNICIPAL DA ESTÂNCIA BALNEÁRIA DE CARAGUATATUBA**, através da sua **SECRETARIA DE URBANISMO**, representada pelo Sr. Arqtº. Antônio César de Lima Abboud, Secretário Municipal de Urbanismo, no uso das atribuições que lhes são conferidas por lei, faz saber por este **EDITAL**, expedido em conformidade com o artigo 526, III, da Lei Municipal n.º 1.144/80, que fica intimado o proprietário e/ou responsável do imóvel - localizado à Rua Quatro, nº 15 – Lote N/D – Quadra

N/D – Pereque Mirim – identificado no cadastro da Prefeitura sob o nº 09.347.062, neste município de Caraguatatuba-SP, a providenciar a instalação de lixeira, no prazo de 20 (vinte) dias, sob pena de serem tomadas outras medidas administrativas e judiciais cabíveis por parte desta Prefeitura Municipal. O intimado poderá pleitear seus direitos, no prazo de 10 (dez) dias a partir desta publicação. Imóvel intimado/autuado, sob o auto nº. 48.776, cujo valor da multa é de R\$ 2.761,00, constante do Processo Interno nº. 4.225/2.026. O recurso interposto deverá ser entregue no Setor de Protocolo, na Prefeitura Municipal da Estância Balneária de Caraguatatuba, à Rua Luiz Passos Júnior, nº 50, Centro, Caraguatatuba-SP - CEP 11660-270.

EDITAL – “INTIMAÇÃO”

A **PREFEITURA MUNICIPAL DA ESTÂNCIA BALNEÁRIA DE CARAGUATATUBA**, através da sua **SECRETARIA DE URBANISMO**, representada pelo Sr. Arqtº. Antônio César de Lima Abboud, Secretário Municipal de Urbanismo, no uso das atribuições que lhes são conferidas por lei, faz saber por este **EDITAL**, expedido em conformidade com o artigo 1º, da Lei Municipal n.º 1.870/10, que fica intimado o proprietário e/ou responsável do imóvel - localizado à Rua Marileide Correia do Nascimento, s/nº - Lote 14 – Quadra A3 – Jardim Britania – identificado no cadastro da Prefeitura sob o nº 07.376.014, neste município de Caraguatatuba-SP, a providenciar a limpeza de terreno, no prazo de 20 (vinte) dias, sob pena de serem tomadas outras medidas administrativas e judiciais cabíveis por parte desta Prefeitura Municipal. O intimado poderá pleitear seus direitos, no prazo de 10 (dez) dias a partir desta publicação. Imóvel intimado/autuado, sob o auto nº. 48.744, cujo valor da multa é de R\$ 3.614,40, constante do Processo Interno nº. 6.471/2.025. O recurso interposto deverá ser entregue no Setor de Protocolo, na Prefeitura Municipal da Estância Balneária de Caraguatatuba, à Rua Luiz Passos Júnior, nº 50, Centro, Caraguatatuba-SP - CEP 11660-270.

EDITAL – “INTIMAÇÃO”

A **PREFEITURA MUNICIPAL DA ESTÂNCIA BALNEÁRIA DE CARAGUATATUBA**, através da sua **SECRETARIA DE URBANISMO**, representada pelo Sr. Arqtº. Antônio César de Lima Abboud, Secretário Municipal de Urbanismo, no uso das atribuições que lhes são conferidas por lei, faz saber por este **EDITAL**, expedido em conformidade com o artigo 526, III, da Lei Municipal n.º 1.144/80, que fica intimado o proprietário e/ou responsável do imóvel - localizado à Rua Engº. Nilton de Oliveira e Silva, nº 256 – Lote 19A – Quadra 29A – Barranco Alto – identificado no cadastro da Prefeitura sob o nº 09.757.020, neste município de Caraguatatuba-SP, a providenciar a reforma e adequação da calçada que se encontra irregular, deixar acessível para pedestres e cadeirantes, no prazo de 20 (vinte) dias, sob pena de serem tomadas outras medidas administrativas e judiciais cabíveis por parte desta Prefeitura Municipal. O intimado poderá pleitear seus direitos, no prazo de 10 (dez) dias a partir desta publicação. Imóvel intimado/autuado, sob o auto nº. 48.962, cujo valor da multa é de R\$ 3.827,75, constante do Processo Interno nº. 6.510/2.026. O recurso interposto deverá ser entregue no Setor de Protocolo, na Prefeitura Municipal da Estância Balneária de Caraguatatuba, à Rua Luiz Passos Júnior, nº 50, Centro, Caraguatatuba-SP - CEP 11660-270.

EDITAL – “INTIMAÇÃO”

A **PREFEITURA MUNICIPAL DA ESTÂNCIA BALNEÁRIA DE CARAGUATATUBA**, através da sua **SECRETARIA DE URBANISMO**, representada pelo Sr. Arqtº. Antônio César de Lima Abboud, Secretário Municipal de Urbanismo, no uso das atribuições que lhes são conferidas por lei, faz saber por este **EDITAL**, expedido em conformidade com o artigo 1º, da Lei Municipal n.º 1.870/10, que fica intimado o proprietário e/ou responsável do imóvel - localizado

à Rua Horácio Rodrigues, s/nº - Lote 18 à 23 – Quadra 48 – Martin de Sá – identificado no cadastro da Prefeitura sob o nº 04.115.018, neste município de Caraguatatuba-SP, a providenciar a limpeza de terreno, no prazo de 20 (vinte) dias, sob pena de serem tomadas outras medidas administrativas e judiciais cabíveis por parte desta Prefeitura Municipal. O intimado poderá pleitear seus direitos, no prazo de 10 (dez) dias a partir desta publicação. Imóvel intimado/autuado, sob o auto nº. 49.073, cujo valor da multa é de R\$ 21.084,00, constante do Processo Interno nº. 7.235/2.026. O recurso interposto deverá ser entregue no Setor de Protocolo, na Prefeitura Municipal da Estância Balneária de Caraguatatuba, à Rua Luiz Passos Júnior, nº 50, Centro, Caraguatatuba-SP - CEP 11660-270.

EDITAL – “INTIMAÇÃO”

A PREFEITURA MUNICIPAL DA ESTÂNCIA BALNEÁRIA DE CARAGUATATUBA, através da sua **SECRETARIA DE URBANISMO**, representada pelo Sr. Arqtº. Antônio César de Lima Abboud, Secretário Municipal de Urbanismo, no uso das atribuições que lhes são conferidas por lei, faz saber por este **EDITAL**, expedido em conformidade com o artigo 526, III, da Lei Municipal nº. 1.144/80, que fica intimado o proprietário e/ou responsável do imóvel - localizado à Rua Horácio Rodrigues, s/nº – Martin de Sá – identificado no cadastro da Prefeitura sob o nº 04.115.018, neste município de Caraguatatuba-SP, a providenciar a reforma e adequação da calçada que se encontra irregular, deixar acessível para pedestres e cadeirantes, no prazo de 20 (vinte) dias, sob pena de serem tomadas outras medidas administrativas e judiciais cabíveis por parte desta Prefeitura Municipal. O intimado poderá pleitear seus direitos, no prazo de 10 (dez) dias a partir desta publicação. Imóvel intimado/autuado, sob o auto nº. 49.072, cujo valor da multa é de R\$ 15.060,00, constante do Processo Interno nº. 7.254/2.026. O recurso interposto deverá ser entregue no Setor de Protocolo, na Prefeitura Municipal da Estância Balneária de Caraguatatuba, à Rua Luiz Passos Júnior, nº 50, Centro, Caraguatatuba-SP - CEP 11660-270.

EDITAL – “INTIMAÇÃO”

A PREFEITURA MUNICIPAL DA ESTÂNCIA BALNEÁRIA DE CARAGUATATUBA, através da sua **SECRETARIA DE URBANISMO**, representada pelo Sr. Arqtº. Antônio César de Lima Abboud, Secretário Municipal de Urbanismo, no uso das atribuições que lhes são conferidas por lei, faz saber por este **EDITAL**, expedido em conformidade com o artigo 1º, da Lei Municipal nº. 1.870/10, que fica intimado o proprietário e/ou responsável do imóvel - localizado à Av. Brasil, s/nº - Lote 26 – Quadra 12 – Sumaré – identificado no cadastro da Prefeitura sob o nº 02.027.027, neste município de Caraguatatuba-SP, a providenciar a limpeza de terreno, no prazo de 20 (vinte) dias, sob pena de serem tomadas outras medidas administrativas e judiciais cabíveis por parte desta Prefeitura Municipal. O intimado poderá pleitear seus direitos, no prazo de 10 (dez) dias a partir desta publicação. Imóvel intimado/autuado, sob o auto nº. 49.070, cujo valor da multa é de R\$ 5.009,96, constante do Processo Interno nº. 7.257/2.026. O recurso interposto deverá ser entregue no Setor de Protocolo, na Prefeitura Municipal da Estância Balneária de Caraguatatuba, à Rua Luiz Passos Júnior, nº 50, Centro, Caraguatatuba-SP - CEP 11660-270.

EDITAL – “INTIMAÇÃO”

A PREFEITURA MUNICIPAL DA ESTÂNCIA BALNEÁRIA DE CARAGUATATUBA, através da sua **SECRETARIA DE URBANISMO**, representada pelo Sr. Arqtº. Antônio César de Lima Abboud, Secretário Municipal de Urbanismo, no uso das atribuições que lhes são conferidas por lei, faz saber por este **EDITAL**, expedido em conformidade com o artigo 526, III, da Lei Municipal nº. 1.144/80, que fica intimado o proprietário e/ou responsável do imóvel - localizado

à Rua Cleide Scalabrini Fernandes – Lote 36 – Quadra X – Praia das Palmeiras – identificado no cadastro da Prefeitura sob o nº 09.064.005, neste município de Caraguatatuba-SP, a providenciar a limpeza e higiene de passeios públicos e calçadas, no prazo de 20 (vinte) dias, sob pena de serem tomadas outras medidas administrativas e judiciais cabíveis por parte desta Prefeitura Municipal. O intimado poderá pleitear seus direitos, no prazo de 10 (dez) dias a partir desta publicação. Imóvel intimado/autuado, sob o auto nº. 49.182, cujo valor da multa é de R\$ 2.781,00, constante do Processo Interno nº. 7.970/2.026. O recurso interposto deverá ser entregue no Setor de Protocolo, na Prefeitura Municipal da Estância Balneária de Caraguatatuba, à Rua Luiz Passos Júnior, nº 50, Centro, Caraguatatuba-SP - CEP 11660-270.

EDITAL – “INTIMAÇÃO”

A PREFEITURA MUNICIPAL DA ESTÂNCIA BALNEÁRIA DE CARAGUATATUBA, através da sua **SECRETARIA DE URBANISMO**, representada pelo Sr. Arqtº. Antônio César de Lima Abboud, Secretário Municipal de Urbanismo, no uso das atribuições que lhes são conferidas por lei, faz saber por este **EDITAL**, expedido em conformidade com o artigo 1º, da Lei Municipal nº. 1.870/10, que fica intimado o proprietário e/ou responsável do imóvel - localizado à Av. Gaspar de Souza, nº 290 – Lote 1 – Quadra E – Praia das Palmeiras – identificado no cadastro da Prefeitura sob o nº 07.006.001, neste município de Caraguatatuba-SP, a providenciar a limpeza de terreno, no prazo de 20 (vinte) dias, sob pena de serem tomadas outras medidas administrativas e judiciais cabíveis por parte desta Prefeitura Municipal. O intimado poderá pleitear seus direitos, no prazo de 10 (dez) dias a partir desta publicação. Imóvel intimado/autuado, sob o auto nº. 49.276, cujo valor da multa é de R\$ 5.020,00, constante do Processo Interno nº. 7.999/2.026. O recurso interposto deverá ser entregue no Setor de Protocolo, na Prefeitura Municipal da Estância Balneária de Caraguatatuba, à Rua Luiz Passos Júnior, nº 50, Centro, Caraguatatuba-SP - CEP 11660-270.

EDITAL – “INTIMAÇÃO”

A PREFEITURA MUNICIPAL DA ESTÂNCIA BALNEÁRIA DE CARAGUATATUBA, através da sua **SECRETARIA DE URBANISMO**, representada pelo Sr. Arqtº. Antônio César de Lima Abboud, Secretário Municipal de Urbanismo, no uso das atribuições que lhes são conferidas por lei, faz saber por este **EDITAL**, expedido em conformidade com o artigo 1º, da Lei Municipal nº. 1.870/10, que fica intimado o proprietário e/ou responsável do imóvel - localizado à Av Gaspar de Souza (esquina com Rua Ribeirão Preto), nº 290 – Lote 1 – Quadra E – Praia das Palmeiras – identificado no cadastro da Prefeitura sob o nº 07.006.001, neste município de Caraguatatuba-SP, a providenciar a limpeza de terreno, no prazo de 20 (vinte) dias, sob pena de serem tomadas outras medidas administrativas e judiciais cabíveis por parte desta Prefeitura Municipal. O intimado poderá pleitear seus direitos, no prazo de 10 (dez) dias a partir desta publicação. Imóvel intimado/autuado, sob o auto nº. 49.279, cujo valor da multa é de R\$ 2.761,00, constante do Processo Interno nº. 8.013/2.026. O recurso interposto deverá ser entregue no Setor de Protocolo, na Prefeitura Municipal da Estância Balneária de Caraguatatuba, à Rua Luiz Passos Júnior, nº 50, Centro, Caraguatatuba-SP - CEP 11660-270.

EDITAL – “INTIMAÇÃO”

A PREFEITURA MUNICIPAL DA ESTÂNCIA BALNEÁRIA DE CARAGUATATUBA, através da sua **SECRETARIA DE URBANISMO**, representada pelo Sr. Arqtº. Antônio César de Lima Abboud, Secretário Municipal de Urbanismo, no uso das atribuições que lhes são conferidas por lei, faz saber por este **EDITAL**, expedido em conformidade com o artigo 1º, da Lei Municipal nº. 1.870/10,

que fica intimado o proprietário e/ou responsável do imóvel - localizado à Av. Dr. Arthur da Costa Filho, nº 1.603 – Lote Unif – Sumaré – identificado no cadastro da Prefeitura sob o nº 02.023.035, neste município de Caraguatatuba-SP, a providenciar a limpeza de terreno, no prazo de 20 (vinte) dias, sob pena de serem tomadas outras medidas administrativas e judiciais cabíveis por parte desta Prefeitura Municipal. O intimado poderá pleitear seus direitos, no prazo de 10 (dez) dias a partir desta publicação. Imóvel intimado/autuado, sob o auto nº. 49.081, cujo valor da multa é de R\$ 52.024,26, constante do Processo Interno nº. 8.025/2.026. O recurso interposto deverá ser entregue no Setor de Protocolo, na Prefeitura Municipal da Estância Balneária de Caraguatatuba, à Rua Luiz Passos Júnior, nº 50, Centro, Caraguatatuba-SP - CEP 11660-270.

EDITAL – “INTIMAÇÃO”

A PREFEITURA MUNICIPAL DA ESTÂNCIA BALNEÁRIA DE CARAGUATATUBA, através da sua **SECRETARIA DE URBANISMO**, representada pelo Sr. Arqtº. Antônio César de Lima Abboud, Secretário Municipal de Urbanismo, no uso das atribuições que lhes são conferidas por lei, faz saber por este **EDITAL**, expedido em conformidade com o artigo 526, III, da Lei Municipal nº. 1.144/80, que fica intimado o proprietário e/ou responsável do imóvel - localizado à Av. Gaspar de Souza, s/nº - Lote 03 – Quadra C – Praia das Palmeiras – identificado no cadastro da Prefeitura sob o nº 07.005.008, neste município de Caraguatatuba-SP, a providenciar a roçada do mato que está obstruindo livre trânsito de pedestres pelo passeio público, no prazo de 20 (vinte) dias, sob pena de serem tomadas outras medidas administrativas e judiciais cabíveis por parte desta Prefeitura Municipal. O intimado poderá pleitear seus direitos, no prazo de 10 (dez) dias a partir desta publicação. Imóvel intimado/autuado, sob o auto nº. 49.268, cujo valor da multa é de R\$ 2.761,00, constante do Processo Interno nº. 8.033/2.026. O recurso interposto deverá ser entregue no Setor de Protocolo, na Prefeitura Municipal da Estância Balneária de Caraguatatuba, à Rua Luiz Passos Júnior, nº 50, Centro, Caraguatatuba-SP - CEP 11660-270.

EDITAL – “INTIMAÇÃO”

A PREFEITURA MUNICIPAL DA ESTÂNCIA BALNEÁRIA DE CARAGUATATUBA, através da sua **SECRETARIA DE URBANISMO**, representada pelo Sr. Arqtº. Antônio César de Lima Abboud, Secretário Municipal de Urbanismo, no uso das atribuições que lhes são conferidas por lei, faz saber por este **EDITAL**, expedido em conformidade com o artigo 1º, da Lei Municipal nº. 1.870/10, que fica intimado o proprietário e/ou responsável do imóvel - localizado à Rua Joaquim Aurélio Nabuco do Araujo, nº 174 – Lote 6 – Quadra S – Praia das Palmeiras – identificado no cadastro da Prefeitura sob o nº 07.043.007, neste município de Caraguatatuba-SP, a providenciar a limpeza de terreno, no prazo de 20 (vinte) dias, sob pena de serem tomadas outras medidas administrativas e judiciais cabíveis por parte desta Prefeitura Municipal. O intimado poderá pleitear seus direitos, no prazo de 10 (dez) dias a partir desta publicação. Imóvel intimado/autuado, sob o auto nº. 49.289, cujo valor da multa é de R\$ 2.891,52, constante do Processo Interno nº. 8.290/2.026. O recurso interposto deverá ser entregue no Setor de Protocolo, na Prefeitura Municipal da Estância Balneária de Caraguatatuba, à Rua Luiz Passos Júnior, nº 50, Centro, Caraguatatuba-SP - CEP 11660-270.

EDITAL – “INTIMAÇÃO”

A PREFEITURA MUNICIPAL DA ESTÂNCIA BALNEÁRIA DE CARAGUATATUBA, através da sua **SECRETARIA DE URBANISMO**, representada pelo Sr. Arqtº. Antônio César de Lima Abboud, Secretário Municipal de Urbanismo, no uso das atribuições que lhes são conferidas por lei, faz saber por este **EDITAL**, expedido em conformidade com o artigo 1º, da Lei Municipal nº. 1.870/10, que fica

intimado o proprietário e/ou responsável do imóvel - localizado à Av. José da Costa Pinheiro Junior – Lote N/D – Quadra N/D – Travessão – identificado no cadastro da Prefeitura sob o nº 09.349.105, neste município de Caraguatatuba-SP, a providenciar a limpeza de terreno, no prazo de 20 (vinte) dias, sob pena de serem tomadas outras medidas administrativas e judiciais cabíveis por parte desta Prefeitura Municipal. O intimado poderá pleitear seus direitos, no prazo de 10 (dez) dias a partir desta publicação. Imóvel intimado/autuado, sob o auto nº. 49.503, cujo valor da multa é de R\$ 20.711,61, constante do Processo Interno nº. 8.301/2.026. O recurso interposto deverá ser entregue no Setor de Protocolo, na Prefeitura Municipal da Estância Balneária de Caraguatatuba, à Rua Luiz Passos Júnior, nº 50, Centro, Caraguatatuba-SP - CEP 11660-270.

EDITAL – “INTIMAÇÃO”

A PREFEITURA MUNICIPAL DA ESTÂNCIA BALNEÁRIA DE CARAGUATATUBA, através da sua **SECRETARIA DE URBANISMO**, representada pelo Sr. Arqtº. Antônio César de Lima Abboud, Secretário Municipal de Urbanismo, no uso das atribuições que lhes são conferidas por lei, faz saber por este **EDITAL**, expedido em conformidade com o artigo 1º, da Lei Municipal nº. 1.870/10, que fica intimado o proprietário e/ou responsável do imóvel - localizado à Av. Vapapesca – Lote 02 – Quadra 03 – Porto Novo – identificado no cadastro da Prefeitura sob o nº 07.277.002, neste município de Caraguatatuba-SP, a providenciar a limpeza de terreno, no prazo de 20 (vinte) dias, sob pena de serem tomadas outras medidas administrativas e judiciais cabíveis por parte desta Prefeitura Municipal. O intimado poderá pleitear seus direitos, no prazo de 10 (dez) dias a partir desta publicação. Imóvel intimado/autuado, sob o auto nº. 49.517, cujo valor da multa é de R\$ 2.620,44, constante do Processo Interno nº. 9.019/2.016. O recurso interposto deverá ser entregue no Setor de Protocolo, na Prefeitura Municipal da Estância Balneária de Caraguatatuba, à Rua Luiz Passos Júnior, nº 50, Centro, Caraguatatuba-SP - CEP 11660-270.

EDITAL – “INTIMAÇÃO”

A PREFEITURA MUNICIPAL DA ESTÂNCIA BALNEÁRIA DE CARAGUATATUBA, através da sua **SECRETARIA DE URBANISMO**, representada pelo Sr. Arqtº. Antônio César de Lima Abboud, Secretário Municipal de Urbanismo, no uso das atribuições que lhes são conferidas por lei, faz saber por este **EDITAL**, expedido em conformidade com o artigo 1º, da Lei Municipal nº. 1.870/10, que fica intimado o proprietário e/ou responsável do imóvel - localizado à Av. Vapapesca – Lote 01 – Quadra 03 – Porto Novo – identificado no cadastro da Prefeitura sob o nº 07.227.007, neste município de Caraguatatuba-SP, a providenciar a limpeza de terreno, no prazo de 20 (vinte) dias, sob pena de serem tomadas outras medidas administrativas e judiciais cabíveis por parte desta Prefeitura Municipal. O intimado poderá pleitear seus direitos, no prazo de 10 (dez) dias a partir desta publicação. Imóvel intimado/autuado, sob o auto nº. 49.516, cujo valor da multa é de R\$ 2.700,76, constante do Processo Interno nº. 9.024/2.026. O recurso interposto deverá ser entregue no Setor de Protocolo, na Prefeitura Municipal da Estância Balneária de Caraguatatuba, à Rua Luiz Passos Júnior, nº 50, Centro, Caraguatatuba-SP - CEP 11660-270.

EDITAL – “INTIMAÇÃO”

A PREFEITURA MUNICIPAL DA ESTÂNCIA BALNEÁRIA DE CARAGUATATUBA, através da sua **SECRETARIA DE URBANISMO**, representada pelo Sr. Arqtº. Antônio César de Lima Abboud, Secretário Municipal de Urbanismo, no uso das atribuições que lhes são conferidas por lei, faz saber por este **EDITAL**, expedido em conformidade com o artigo 526, III, da Lei Municipal nº. 1.144/80, que fica intimado o proprietário e/ou responsável do imóvel -

localizado à Av. Minas Gerais, nº 225 – Lote 10P – Quadra 11 – Jd. Primavera – identificado no cadastro da Prefeitura sob o nº 01.095.010, neste município de Caraguatuba-SP, a providenciar a reforma e adequação da calçada que se encontra irregular, deixar acessível para pedestres e cadeirantes, no prazo de 20 (vinte) dias, sob pena de serem tomadas outras medidas administrativas e judiciais cabíveis por parte desta Prefeitura Municipal. O intimado poderá pleitear seus direitos, no prazo de 10 (dez) dias a partir desta publicação. Imóvel intimado/autuado, sob o auto nº. 49.111, cujo valor da multa é de R\$ 6.641,46, constante do Processo Interno nº. 9.429/2.026. O recurso interposto deverá ser entregue no Setor de Protocolo, na Prefeitura Municipal da Estância Balneária de Caraguatuba, à Rua Luiz Passos Júnior, nº 50, Centro, Caraguatuba-SP - CEP 11660-270.

EDITAL – “INTIMAÇÃO”

A PREFEITURA MUNICIPAL DA ESTÂNCIA BALNEÁRIA DE CARAGUATATUBA, através da sua **SECRETARIA DE URBANISMO**, representada pelo Sr. Arqtº. Antônio César de Lima Abboud, Secretário Municipal de Urbanismo, no uso das atribuições que lhes são conferidas por lei, faz saber por este **EDITAL**, expedido em conformidade com o artigo 526, III, da Lei Municipal nº. 1.144/80, que fica intimado o proprietário e/ou responsável do imóvel - localizado à Rua Marileide Correia do Nascimento, nº 22 – Lote 22 – Quadra A2 – Jardim Britania – identificado no cadastro da Prefeitura sob o nº 07.375.022 neste município de Caraguatuba-SP, a providenciar a imediata retirada de materiais de construção do passeio publico, no prazo de 20 (vinte) dias, sob pena de serem tomadas outras medidas administrativas e judiciais cabíveis por parte desta Prefeitura Municipal. O intimado poderá pleitear seus direitos, no prazo de 10 (dez) dias a partir desta publicação. Imóvel intimado/autuado, sob o auto nº. 49.338, cujo valor da multa é de R\$ 2.309,20, constante do Processo Interno nº. 9.661/2.026. O recurso interposto deverá ser entregue no Setor de Protocolo, na Prefeitura Municipal da Estância Balneária de Caraguatuba, à Rua Luiz Passos Júnior, nº 50, Centro, Caraguatuba-SP - CEP 11660-270.

EDITAL – “INTIMAÇÃO”

A PREFEITURA MUNICIPAL DA ESTÂNCIA BALNEÁRIA DE CARAGUATATUBA, através da sua **SECRETARIA DE URBANISMO**, representada pelo Sr. Arqtº. Antônio César de Lima Abboud, Secretário Municipal de Urbanismo, no uso das atribuições que lhes são conferidas por lei, faz saber por este **EDITAL**, expedido em conformidade com o artigo 1º, da Lei Municipal nº. 1.870/10, que fica intimado o proprietário e/ou responsável do imóvel - localizado à Rua Caçapava, s/nº - Lote 24 – Quadra 14 – Sumaré – identificado no cadastro da Prefeitura sob o nº 02.028.027, neste município de Caraguatuba-SP, a providenciar a limpeza de terreno, no prazo de 20 (vinte) dias, sob pena de serem tomadas outras medidas administrativas e judiciais cabíveis por parte desta Prefeitura Municipal. O intimado poderá pleitear seus direitos, no prazo de 10 (dez) dias a partir desta publicação. Imóvel intimado/autuado, sob o auto nº. 49.087, cujo valor da multa é de R\$ 4.678,64, constante do Processo Interno nº. 10.822/2.026. O recurso interposto deverá ser entregue no Setor de Protocolo, na Prefeitura Municipal da Estância Balneária de Caraguatuba, à Rua Luiz Passos Júnior, nº 50, Centro, Caraguatuba-SP - CEP 11660-270.

EDITAL – “INTIMAÇÃO”

A PREFEITURA MUNICIPAL DA ESTÂNCIA BALNEÁRIA DE CARAGUATATUBA, através da sua **SECRETARIA DE URBANISMO**, representada pelo Sr. Arqtº. Antônio César de Lima Abboud, Secretário Municipal de Urbanismo, no uso das atribuições que lhes são conferidas

por lei, faz saber por este **EDITAL**, expedido em conformidade com o artigo 526, III, da Lei Municipal nº. 1.144/80, que fica intimado o proprietário e/ou responsável do imóvel - localizado à Av. Piauí, nº 270 – Lote 11 – Quadra 14 – Indaiá – identificado no cadastro da Prefeitura sob o nº 01.098.002, neste município de Caraguatuba-SP, a providenciar a reforma e adequação da calçada que se encontra irregular, deixar acessível para pedestres e cadeirantes, no prazo de 20 (vinte) dias, sob pena de serem tomadas outras medidas administrativas e judiciais cabíveis por parte desta Prefeitura Municipal. O intimado poderá pleitear seus direitos, no prazo de 10 (dez) dias a partir desta publicação. Imóvel intimado/autuado, sob o auto nº. 43.123, cujo valor da multa é de R\$ 2.284,10, constante do Processo Interno nº. 12.221/2.026. O recurso interposto deverá ser entregue no Setor de Protocolo, na Prefeitura Municipal da Estância Balneária de Caraguatuba, à Rua Luiz Passos Júnior, nº 50, Centro, Caraguatuba-SP - CEP 11660-270.

EDITAL – “INTIMAÇÃO”

A PREFEITURA MUNICIPAL DA ESTÂNCIA BALNEÁRIA DE CARAGUATATUBA, através da sua **SECRETARIA DE URBANISMO**, representada pelo Sr. Arqtº. Antônio César de Lima Abboud, Secretário Municipal de Urbanismo, no uso das atribuições que lhes são conferidas por lei, faz saber por este **EDITAL**, expedido em conformidade com o artigo 1º, da Lei Municipal nº. 1.870/10, que fica intimado o proprietário e/ou responsável do imóvel - localizado à Av. Inacio Batista de Faria – Lote 4 – Quadra 24 – Baln. Mar Azul – identificado no cadastro da Prefeitura sob o nº 09.667.004, neste município de Caraguatuba-SP, a providenciar a limpeza de terreno, no prazo de 20 (vinte) dias, sob pena de serem tomadas outras medidas administrativas e judiciais cabíveis por parte desta Prefeitura Municipal. O intimado poderá pleitear seus direitos, no prazo de 10 (dez) dias a partir desta publicação. Imóvel intimado/autuado, sob o auto nº. 47.782, cujo valor da multa é de R\$ 2.539,68, constante do Processo Interno nº. 53.843/2.025. O recurso interposto deverá ser entregue no Setor de Protocolo, na Prefeitura Municipal da Estância Balneária de Caraguatuba, à Rua Luiz Passos Júnior, nº 50, Centro, Caraguatuba-SP - CEP 11660-270.

CONSELHO MUNICIPAL DE DESENVOLVIMENTO URBANO - CMDU

COMUNICADO – ELEIÇÕES CMDU

BIÊNIO 2026/2028

Atendendo ao que dispõe o Edital para Eleição do Conselho Municipal de Desenvolvimento Urbano – CMDU, Biênio 2026/2027, referente ao pleito eleitoral destinado ao preenchimento de 04 (quatro) vagas de representantes da Sociedade Civil, como membros titulares pessoa física e/ou pessoa jurídica e seus respectivos suplentes, comunicamos o **RESULTADO do pleito eleitoral**:

CANDIDATOS ELEITOS	Nº De Votos
CANDIDATO – PESSOA FÍSICA NOME COMPLETO DO TITULAR: JEFFERSON CABRAL FISCHER NOME COMPLETO DO SUPLENTE: DANIEL DE OLIVEIRA MONTEIRO	55
CANDIDATO – PESSOA FÍSICA NOME COMPLETO DO TITULAR: MANOEL LUIZ FERREIRA NOME COMPLETO DO SUPLENTE: MARLU FRAGOSO DE VASCONCELOS	45

CANDIDATO – PESSOA FÍSICA NOME COMPLETO DO TITULAR: FERNANDA LILIAN P. VERSIEX MOURA NOME COMPLETO DO SUPLENTE: NURIMAR STAFFA DE ALMEIDA	35
CANDIDATO – PESSOA FÍSICA NOME COMPLETO DO TITULAR: TELMA MARIA EVANGELISTA MAZZEI NOME COMPLETO DO SUPLENTE: SIRLENE RAMOS CARDOSO EUSEBIO	30

Caraguatatuba, 07 de abril de 2026.

ARQº ANTONIO CESAR DE LIMA ABOUD
CAU: A21759-0
SECRETÁRIO DE URBANISMO

LICITAÇÕES E CONTRATOS

ABERTURA DE LICITAÇÃO

Pregão Eletrônico nº 27/2026 – PI 10.483/2026 – PC 1158/2026 – Edital 30/2026 - Objeto: **REGISTRO DE PREÇOS PARA FUTURA E EVENTUAL AQUISIÇÃO DE GÁS LIQUEFEITO DE PETRÓLEO (GLP), ACONDICIONADO EM RECIPIENTES TRANSPORTÁVEIS, COM FORNECIMENTO DOS RECIPIENTES EM REGIME DE COMODATO PARA ATENDIMENTO DAS SECRETARIAS MUNICIPAIS.** Abertura: **23/04/2026 às 09h00min.** Edital e informações: <https://portaldatransparencia.caraguatatuba.sp.gov.br/licitacoes/licitacoes>. Assinatura: 07/04/2026.

ABERTURA DE CHAMADA PÚBLICA

CHAMADA PÚBLICA Nº 175/2026 - PI 12125/2026 - PC 1217/2026 - EDITAL 39/2026 - Objeto: **AQUISIÇÃO DE SUCO DE UVA DA AGRICULTURA FAMILIAR E DO EMPREENDEDOR FAMILIAR RURAL, EM ATENDIMENTO AO PROGRAMA NACIONAL DE ALIMENTAÇÃO ESCOLAR – PNAE - PARA ANO DE 2026.** Recebimento dos documentos será a partir do dia 09/04/2026 até 28/04/2026. Abertura: 30/04/2026. Edital e informações: <https://portaldatransparencia.caraguatatuba.sp.gov.br/licitacoes/chamamentos>. Assinatura: 07/04/2026.

EXTRATO DE ADITAMENTO

Contrato nº 50/2022 – DL nº 3634/2022 – PI nº 8144/2022 - Objeto: Locação de um imóvel para uso não residencial, destinado à instalação do CREAS POP. Contratada: **SÓLIDA EMPREENDIMENTOS IMOBILIÁRIOS LTDA** - CNPJ nº **11.582.499/0001-09**. Aditamento nº 05: Prorrogação da vigência em mais 12 meses (de 10/04/2026 a 09/04/2027); Reajuste sobre o valor do aluguel no percentual de 3,357470%; Alteração da gestão e fiscalização contratual. Valor global: R\$ 156.077,76. Assinatura: 06/04/2026.

EXTRATO DE ADITAMENTO

CONTRATO Nº 49/2010 – PC Nº 100242/2010 - PI Nº 7470/2010 - OBJETO: Locação de um imóvel para uso não residencial, situado na Rua São Benedito nº 436, Centro, neste município, destinado à instalação da Secretaria de Tecnologia da Informação. LOCADORAS: **LIA VIEIRA** CPF: 029.446.698-34 e **ANA MARCIA VIEIRA SALAMENE** CPF: 256.408.858-90. ADITAMENTO 20 – Prorrogação por mais 12 meses, de 16/04/2026 a 15/04/2027. Valor global: R\$ 72.784,32. Data da assinatura: 06/04/2026.

CONVOCAÇÃO PARA AUDIÊNCIA PÚBLICA

A Comissão Especial de Avaliação e Julgamento das Propostas do Procedimento de Manifestação de Interesse – PMI para análise de viabilidade de Concessão, Exploração Sustentável e Manutenção do Complexo Turístico do Camaroeiro e do Morro

Santo Antônio, instituída por meio do Decreto Municipal nº 2.492/2026, torna público que fará realizar, **AUDIÊNCIA PÚBLICA**, a ser realizada no dia 23 de abril de 2026, às 18h00m, no Auditório “**MARISTELA DE OLIVEIRA**”, localizado na **FUNDACC** – Fundação Cultural e Educacional de Caraguatatuba, sito à Rua Santa Cruz, nº 396 – Centro, nesta cidade de Caraguatatuba/SP. O regulamento completo estará disponível na íntegra no site desta Prefeitura: <https://portaldatransparencia.caraguatatuba.sp.gov.br/licitacoes/licitacoes>.

Caraguatatuba, 07 de abril de 2026.
**COMISSÃO ESPECIAL DE AVALIAÇÃO
E JULGAMENTO DAS PROPOSTAS DO
PROCEDIMENTO DE MANIFESTAÇÃO DE
INTERESSE – PMI**

EXTRATO DE HOMOLOGAÇÃO

CONCORRÊNCIA ELETRÔNICA Nº 10/2025 - PROCESSO INTERNO Nº 44.267/2025 - PROCESSO DE COMPRA Nº 951/2025 - EDITAL Nº 117/2025 - Objeto: **QUALIFICAÇÃO VIÁRIA NA REGIÃO SUL DO MUNICÍPIO DE CARAGUATATUBA/SP** - Adjudicada: TDF AMBIENTAL E COMERCIAL LTDA - CNPJ nº 04.406.730/0001-48 - valor global: R\$ 2.458.564,67 - Assinatura: 07/04/2026 - **GILSON MENDES DE SOUZA** - Secretário Municipal de Obras Públicas.

TERMO DE AUTORIZAÇÃO

**CHAMAMENTO PÚBLICO Nº 03/2026
PROCESSO DE COMPRA Nº 03/2026
PROCESSO INTERNO Nº 1.128/2026
EDITAL Nº 01/2026**

A **PREFEITURA MUNICIPAL DA ESTÂNCIA BALNEÁRIA DE CARAGUATATUBA/SP**, inscrita no CNPJ Sob o Nº 46.482.840/0001-39, através do Decreto Municipal nº 2.232/2025, por meio do Sr. **GILSON MENDES DE SOUZA**, Secretário Municipal de Obras Públicas, em conformidade aos documentos e despachos constantes no Processo Interno nº 1.128/2026, relativo ao Edital de Chamamento Público de Procedimento de Manifestação de Interesse – PMI nº **03/2026**, nos termos do artigo 81 da Lei Federal nº 14.133/2021, Lei Federal nº 8.987/1995, Lei Federal nº 11.079/2004, Decreto Federal nº 8.428/2015, e Decreto Federal nº 10.104/2019, expede o presente **TERMO DE AUTORIZAÇÃO** à proponente **GEO BRASIL CONSULTORIA, PLANEJAMENTO, MEIO AMBIENTE E GEOPROCESSAMENTO LTDA**, inscrita no CNPJ sob o nº 04.138.886/0001-95, representada pelo Sr. **JOSÉ ROBERTO DOS SANTOS**, inscrito no CPF sob o nº 136.602.378-17, doravante denominado **AUTORIZADO**, para apresentação de Projetos, Levantamentos e Estudos Técnicos, Econômicos, Financeiros e Jurídicos, doravante denominados **ESTUDOS**, que subsidiem a modelagem de viabilidade para Concessão Pública para a realização de manutenção, obras e serviços de engenharia e prestação de serviços de apoio, não pedagógicos, a Unidades de Ensino da Rede Municipal de Educação Básica do Município de Caraguatatuba/SP, conforme os termos a seguir dispostos.

1. DISPOSIÇÕES GERAIS

1.1. O presente **TERMO DE AUTORIZAÇÃO** é expedido e regido conforme as normas do Edital de Chamamento Público de Procedimento de Manifestação de Interesse – PMI Nº 03/2026.

1.2. O presente **TERMO DE AUTORIZAÇÃO**:

- possui caráter precário, pessoal, intransferível e não exclusivo;
- não gera direito de preferência no processo licitatório do empreendimento;
- não obriga a Administração Pública Municipal a executar o projeto;
- não implica, por si só, o direito a ressarcimento de valores

envolvidos na elaboração dos projetos, levantamentos, investigações e estudos; e

e) a Administração poderá utilizar os **ESTUDOS** total ou parcialmente, ou não utilizá-los, sem que disso decorra qualquer direito ao **AUTORIZADO**.

1.3. O presente **TERMO DE AUTORIZAÇÃO** para a realização de **ESTUDOS** não implica, em nenhuma hipótese, qualquer responsabilidade do Município de Caraguatatuba perante terceiros por atos praticados pelo **AUTORIZADO**, sendo esta a única responsável pela elaboração e apresentação dos **ESTUDOS**.

1.4. O presente **TERMO DE AUTORIZAÇÃO** poderá ser:

a) Cassada, em caso de descumprimento de seus termos, inclusive na hipótese de descumprimento do prazo para reapresentação;

b) Revogada, em caso de Superveniência de perda de interesse da Administração Municipal quanto aos empreendimentos objeto do Edital nº 01/2026 e Desistência voluntária da pessoa física ou jurídica autorizada, formalizada a qualquer tempo mediante comunicação escrita dirigida à Secretaria Municipal de Obras Públicas;

c) Anulada, em caso de vício no procedimento regulado por este decreto ou por outros motivos previstos na legislação; ou

d) Perda de eficácia, em caso de superveniência de dispositivo legal que, por qualquer motivo, impeça o recebimento dos projetos, levantamentos, investigações ou **ESTUDOS**.

1.4.1. O **AUTORIZADO** será notificado em caso de ocorrência das hipóteses previstas no item 1.4 por meio de correspondência eletrônica, e publicação no Diário Oficial do Município.

1.5. Também incidirá a cassação na hipótese de descumprimento do presente **TERMO DE AUTORIZAÇÃO**, caso não haja regularização em prazo de até 05 (cinco) dias úteis, prorrogável a critério da Administração Pública Municipal e contado da data da comunicação, o **AUTORIZADO** terá seu **TERMO DE AUTORIZAÇÃO** cassado.

1.6. Os casos previstos no item 1.4 não geram direito de ressarcimento dos valores envolvidos na elaboração de **ESTUDOS**.

1.7. Qualquer alteração da qualificação do **AUTORIZADO**, ou de qualquer integrante de eventual Grupo, no decorrer da elaboração dos **ESTUDOS**, deverá ser imediatamente comunicada à Secretaria Municipal de Obras Públicas, por meio da correspondência eletrônica através do e-mail obras.licitacoes@caraguatatuba.sp.gov.br.

1.8. O **AUTORIZADO** não poderá participar direta ou indiretamente de eventual futura licitação decorrente dos estudos elaborados no âmbito deste PMI.

1.9. Os direitos autorais e de propriedade intelectual relativo aos **ESTUDOS** apresentados serão cedidos integralmente ao Município de Caraguatatuba/SP, nos termos do Edital, podendo ser utilizados total ou parcialmente pela Administração Pública.

2. DO RESSARCIMENTO

2.1. O ressarcimento dos **ESTUDOS** se dará na forma estabelecida no Edital de Chamamento Público de Procedimento de Manifestação de Interesse – PMI nº 03/2026.

3. DAS ATIVIDADES E DOS PRAZOS

3.1. As etapas de trabalho propostas envolverão temas específicos que se desdobrarão nas atividades listadas no cronograma abaixo:

Cronograma de Atividades

PRODUTOS	SERVIÇOS	PRAZO (DIAS)
01	Plano de Trabalho	15
02	Levantamento e diagnóstico geral	60
03	Requalificação das Unidades Escolares	120
04	Estudo de Viabilidade Econômico Financeira	150
05	Integração dos ESTUDOS de Viabilidade e Definição da Modelagem de Contratação	180
06	Processo participativo e consultas públicas	210

4. ACOMPANHAMENTO DOS ESTUDOS

4.1. A elaboração dos **ESTUDOS** será acompanhada na forma definida no Edital de Chamamento Público de Procedimento de Manifestação de Interesse – PMI nº 03/2026, pela Secretaria Municipal de Obras Públicas.

4.2. Durante o prazo de desenvolvimento dos **ESTUDOS**, o **AUTORIZADO** poderá solicitar informações acerca do objeto do Edital, a fim de embasar os documentos a serem desenvolvidos, por meio eletrônico através do endereço de e-mail: obras.licitacoes@caraguatatuba.sp.gov.br.

4.3. Ficam excetuados os casos que envolvam informações estratégicas do modelo em desenvolvimento.

4.4. Sem prejuízo do procedimento anterior, o **AUTORIZADO** poderá, a qualquer tempo, solicitar visitas técnicas e/ou reuniões de esclarecimento acerca do Edital.

4.5. As informações decorrentes dessas reuniões de esclarecimentos deverão ser repassadas ao **AUTORIZADO** de forma igualitária seguindo os princípios de isonomia e transparência.

4.6. Os assuntos discutidos nas visitas e/ou reuniões de que trata o item 4.4 deverão constar em ata, assinada por todos os seus participantes, devidamente identificados.

4.7. O **AUTORIZADO** deverá prestar apoio técnico à Administração nas fases de consulta pública, audiência pública e eventual procedimento licitatório.

5. APRESENTAÇÃO DOS ESTUDOS

5.1. Os **ESTUDOS** a serem apresentados deverão observar integralmente as disposições constantes do Termo de Referência e serão estruturados em 06 (seis) **PRODUTOS**, assim definidos:

I. PRODUTO 01 – Plano de Trabalho;

II. PRODUTO 02 – Levantamento e Diagnóstico Geral;

III. PRODUTO 03 – Requalificação das Unidades Escolares;

IV. PRODUTO 04 – Estudo de Viabilidade Econômico Financeira;

V. PRODUTO 05 – Integração dos **ESTUDOS** de Viabilidade e Definição da Modelagem de Contratação;

VI. PRODUTO 06 – Processo Participativo e Consultas Públicas.

5.2. OS **ESTUDOS** deverão ser acompanhados de um sumário executivo que, de forma ampla, contenha ideais gerais requisitadas no Termo de Referência, bem como contenha uma análise e justificativa do benefício da implantação da iniciativa sugerida, apontando os seus impactos para a Administração Pública Municipal.

5.3. O prazo final para a elaboração e apresentação do último produto dos estudos técnicos à Prefeitura Municipal de Caraguatatuba será de **210 (duzentos dez) dias**, a contar da data de publicação da **AUTORIZAÇÃO**, nos termos do Edital de Chamamento Público de Procedimento de Manifestação de Interesse – PMI nº 03/2026.

5.4. Os prazos definidos no Termo de Referência para entrega dos produtos poderão ser prorrogados a pedido do **AUTORIZADO**, a critério da Comissão Especial de Avaliação, nos termos do Edital.

5.5. Os **ESTUDOS** deverão ser protocolados na Secretaria Municipal de Obras Públicas, situada à Rua Luiz Passos Júnior, n.º 50, Centro, Caraguatatuba/SP, em versão eletrônica, gravados em dispositivo físico (CD, pen drive ou similares), bem como em via física impressa, encadernada em formato A4, em língua portuguesa, endereçados a Comissão Especial de Avaliação, observadas nas disposições do Edital e de seus anexos.

5.6. Os documentos entregues deverão ser rubricados em todas as suas páginas pelo responsável pelos **ESTUDOS**, e serem digitalizados e apresentados em formato “pdf”, sendo copiados no ato do protocolo, devolvendo-se ao **AUTORIZADO** o dispositivo físico utilizado. Todos os documentos deverão apresentar versões em formato aberto e editável (“doc, xls, dwg” ou equivalentes), possibilitando conferência de premissas, fórmulas, vínculos e simulações.

5.7. O **AUTORIZADO** deverá fornecer ao município de Caraguatuba/SP todos os documentos que justifiquem as soluções adotadas ou contribuam com a avaliação dos **ESTUDOS**, a exemplo de estudos adicionais, levantamentos, pareceres e pesquisas.

5.8. O **AUTORIZADO** deverá manter sob sua guarda todos os documentos originais apresentados até o encerramento deste PMI.

5.9. O **AUTORIZADO** responde integralmente pelos atos praticados durante a elaboração e execução dos **ESTUDOS**.

5.10. A avaliação e seleção dos **ESTUDOS** serão realizadas pela Comissão Especial de Avaliação conforme o disposto no Edital de Chamamento Público de Procedimento de Manifestação de Interesse – PMI nº 03/2026.

Caraguatuba, 07 de abril de 2026.

GILSON MENDES DE SOUZA
Secretário Municipal de Obras Públicas

FUNDAÇÃO EDUCACIONAL E CULTURAL DE
CARAGUATUBA - FUNDACC

EDITAL Nº 11, DE 09 DE MARÇO DE 2026
CREDENCIAMENTO ARTISTAS E FAZEDORES
DE CULTURA PARA COMPOR A PROGRAMAÇÃO
CULTURAL PROMOVIDA PELA FUNDACC

CONVOCAÇÃO - LISTA 4

O PRESIDENTE DA FUNDAÇÃO EDUCACIONAL E CULTURAL DE CARAGUATUBA – FUNDACC, no uso de suas atribuições legais conferidas pela Lei Municipal nº 1.879, de 18 de outubro de 2010 e no previsto no Decreto Municipal nº 152, de 27 de outubro de 2010, torna pública a Lista nº 4 de Convocações do Edital nº 11/2026 de Chamamento Público para **CREDENCIAMENTO ARTISTAS E FAZEDORES DE CULTURA PARA COMPOR A PROGRAMAÇÃO CULTURAL PROMOVIDA PELA FUNDACC**, conforme segue:

NOME DO ARTISTA/GRUPO	NOME DO RESPONSÁVEL OU RAZÃO SOCIAL	QUANTIDADE DE CONVOCAÇÕES	NOME DA ATIVIDADE	GÊNERO DO SEGMENTO
Ana Carolina Fernandes da Silva	Ana Carolina Fernandes da Silva	07	Confecção de Peças Artesanais	Patrimônio Histórico Cultural
Fabio Ferreira Da Silva	Fabio Ferreira Da Silva	03	Filmaker	Artes Visuais

Cada convocado receberá um e-mail contendo informações específicas de cada ação e deverá enviar a manifestação de aceite em resposta a ele. As eventuais dúvidas referentes ao presente edital poderão ser esclarecidas, de segunda a sexta-feira, das 9h às 12h e das 14h às 16h pelo telefone (12) 3897-5660 ou pelo e-mail credenciamento.artistico@fundacc.sp.gov.br.

Caraguatuba, 02 de abril de 2026.

ADBAILSON WELLINGTON MOREIRA DOS SANTOS
PRESIDENTE

EDITAL Nº 11, DE 09 DE MARÇO DE 2026
CREDENCIAMENTO ARTISTAS E FAZEDORES
DE CULTURA PARA COMPOR A PROGRAMAÇÃO
CULTURAL PROMOVIDA PELA FUNDACC

4ª LISTA CREDENCIADOS – RESULTADO FINAL

A Fundação Educacional e Cultural de Caraguatuba - Fundacc, torna pública a Classificação dos Credenciados, divulgando a 4ª Lista de Credenciados do Edital 11/2026, de acordo com as decisões das Comissões de Seleção e de Contratação.

CREDENCIADOS:

Nome do Artista/Grupo/Projeto	Nome do Responsável	Pontuação	Análise Documental
Alexandra Letícia Dutra Zevallos	Anisha Zevallos	38	HABILITADA
Estéfani Aparecida dos Santos Braz	Estéfani Aparecida dos Santos Braz	56	HABILITADO
Houston Charles Batista	Houston Charles Batista	44	HABILITADO
Maria Eduarda De Almeida Nogueira	Maria Eduarda de Almeida Nogueira	34	HABILITADO
Rayanny Crisley Aparecida Junqueira Pires	Rayanny Crisley Aparecida Junqueira Pires	51	HABILITADO
Rayanny Crisley Aparecida Junqueira Pires	Rayanny Crisley Aparecida Junqueira Pires	51	HABILITADO
Soledad Perez Bocchetto	Soledad Perez Bocchetto	56	HABILITADA
Vitoria Isis Bortoluzzi De Souza (Maquiagem)	Vitoria Isis Bortoluzzi de Souza	54	HABILITADO
Vitoria Isis Bortoluzzi De Souza (Produção Cultural)	Vitoria Isis Bortoluzzi de Souza	52	HABILITADO

NÃO CREDENCIADOS:

Nome do Artista/Grupo/Projeto	Nome do Responsável	Pontuação	Análise Documental
Vitor Henrique Amaral Louro	Vitor Henrique Amaral Louro	54	INABILITADO
Bruna Guida De Souza	Bruna Guida De Souza	31	INABILITADA

Caraguatuba, 08 de abril de 2026.

ADBAILSON WELLINGTON MOREIRA DOS SANTOS
PRESIDENTE

EDITAL Nº 11, DE 09 DE MARÇO DE 2026
CREDENCIAMENTO ARTISTAS E FAZEDORES
DE CULTURA PARA COMPOR A PROGRAMAÇÃO
CULTURAL PROMOVIDA PELA FUNDACC

5ª LISTA CREDENCIADOS – RESULTADO
PROVISÓRIO

A Fundação Educacional e Cultural de Caraguatuba - Fundacc, torna pública a Classificação dos Credenciados, divulgando a 4ª Lista de Credenciados do Edital 11/2026, de acordo com as decisões das Comissões de Seleção e de Contratação e abre prazo para recurso de 09 a 13 de abril de 2026:

CREDENCIADOS:

Nome do Artista/Grupo/Projeto	Nome do Responsável	Pontuação	Análise Documental
Iza Victoria	Lucas Tadeu Sampaio Silva		
Nas Ondas do Choro	Sergio Honorio da Silva		HABILITADO
Bruno dos Anjos Brandao	Bruno dos Anjos Brandao		HABILITADO
Fabio Ferreira	Fabio Ferreira	52	HABILITADO

NÃO CREDENCIADOS:

Nome do Artista/Grupo/Projeto	Nome do Responsável	Pontuação	Análise Documental
Jefferson Aparecido Ferreira da Veiga	Jefferson Aparecido Ferreira da Veiga		INABILITADO
Banda Rock Expresso	Carlos José Fernandes		EM DILIGÊNCIA
Fandango Mestre Pedrinho	Pedro Victor dos Santos		EM DILIGÊNCIA
Juliano de Araujo Ferreira	Juliano de Araujo Ferreira		EM DILIGÊNCIA
Banda Saquarita	Beatriz Barsoti Tuzzi da Silva		INABILITADA
Maria Helena Dallaqua Capponero	Maria Helena Dallaqua Capponero		INABILITADA
União Rasta	Giovani Atílio Fioraso Cestini	47	INABILITADA

Os candidatos que estão **EM DILIGÊNCIA** receberão um e-mail informando o motivo e abrindo prazo para envio da correção.

Os candidatos **INABILITADOS** receberão em e-mail informando o motivo e poderão se credenciar novamente.

Caraguatuba, 08 de abril de 2026.

ADBAILSON WELLINGTON MOREIRA DOS SANTOS
PRESIDENTE

CONCURSOS PÚBLICOS E PROCESSOS SELETIVOS

CÂMARA MUNICIPAL DE CARAGUATATUBA CONCURSO PÚBLICO Nº 01/2025

EDITAL DE DIVULGAÇÃO DE RESULTADOS

O **PRESIDENTE DA CÂMARA MUNICIPAL DE CARAGUATATUBA**, no uso de suas atribuições legais, **DIVULGA** o resultado de recurso da nota da prova objetiva referente ao resultado publicado em 31/03/2026, divulga a classificação prévia para os cargos com fase única e o resultado da nota da prova prático-profissional para o cargo de Procurador Jurídico, conforme segue:

INSTRUÇÕES

- O candidato poderá interpor recurso contra a divulgação da classificação prévia para os cargos com fase única e do resultado da nota da prova prático-profissional para o cargo de Procurador Jurídico, no período das **10h00 de 09 de abril de 2026 a 10 de abril de 2026 até às 23h59min**, interpor recurso conforme previsto no capítulo 14 – dos Recursos do Edital de Abertura de Inscrições e suas retificações.
- O recurso deverá ser interposto por meio site da Fundação Vunesp, a Área do Candidato, no link Recursos, seguindo as instruções ali contidas.
- O recurso interposto em desacordo com as especificações constantes do Edital de Abertura de Inscrições e suas retificações não será avaliado.
- O edital de análise de recursos interpostos será divulgado no Diário Oficial Eletrônico do Município de Caraguatuba e no site da Câmara Municipal de Caraguatuba e no site da Fundação VUNESP, na “Área do Candidato”, no link “Editais e Documentos”.

- Resultado do recurso contra a nota da prova objetiva: Não houve interposição de recurso.
- Relação dos candidatos com a Classificação Prévia dos cargos com fase única, por cargo e em ordem alfabética:

LISTA GERAL

Cargo - 001 - Agente de Informática

Legenda:

Código Descrição

- A1 Acertos em Língua Portuguesa
A2 Acertos em Matemática
A3 Acertos em Conhecimentos Específicos

Cargo - 001 - Agente de Informática

Habilitado

Inscrição	Nome	Nascimento	Jurado	A1	A2	A3	Tot Acertos	Nota OBJ	Cls.Prévia
18663842	ADRIANO MAZO MALHEIRO	24/04/1982	N	5	2	15	22	55,000	177
19285531	ALEXANDER DA SILVA SANTOS	30/08/1999	N	6	2	12	20	50,000	246
18684378	ALEXANDRE SANTOS OLIVEIRA	02/09/1975	N	9	9	11	29	72,500	49
18685951	ALICE CUSTODIO DE CARVALHO	19/08/2005	N	9	4	8	21	52,500	232
19919840	AMANDA GOMES DE OLIVEIRA PARDINI	22/07/1994	N	8	3	13	24	60,000	125
18999247	ANAISE LUIZ BATISTA	30/07/1993	N	6	4	14	24	60,000	124
19642067	ANDERSON ANTONIO DICELLI ARANTES	27/07/1977	N	6	1	14	21	52,500	208
19277296	ANDERSON JULIANO DA SILVA	09/12/1994	N	9	8	13	30	75,000	34
19805691	ANDRE LUIS DA CUNHA PINTO JUNIOR	21/12/1988	N	6	4	17	27	67,500	67
19874669	ANDRE MADEIRA LEOCADIO**	01/07/1987	N	7	4	13	24	60,000	128
18784984	ANDRE MANOEL DUARTE	03/02/1999	N	6	3	16	25	62,500	104
19450915	ANNA LUISA MALZONE	22/03/2004	N	7	4	10	21	52,500	225
19967942	ANTONIO CARLOS KOIKE	09/08/1989	N	8	9	11	28	70,000	64
19365594	ANTONIO FERREIRA DA SILVA NETO	02/04/2006	N	6	4	13	23	57,500	155
18938248	ARAAO ABIO DOS SANTOS	03/02/1979	N	10	9	11	30	75,000	40
18674127	ARAMIS SILVA LIMA**	28/08/1998	N	8	7	15	30	75,000	28
19837410	ARTHUR XAVIER ROCHA DE SOUZA	14/08/2006	N	7	8	5	20	50,000	284
18810888	BARBARA DOS SANTOS PEREIRA**	11/12/2006	N	6	6	9	21	52,500	231
19976100	BARDON BOONE PASSOS	05/08/1977	N	7	3	11	21	52,500	215
18700152	BEATRYZ FREITAS VIEIRA	18/03/2008	N	5	6	12	23	57,500	166
20001460	BIANCA ALVES DOS SANTOS	07/11/1999	N	8	7	6	21	52,500	242
18630650	BRENDA DOS SANTOS VITORIA PRODOSSIMO	16/05/2000	N	8	7	9	24	60,000	143
19790902	BRENO MACHADO SOARES DOS SANTOS	20/05/2005	N	8	6	16	30	75,000	24
18628559	BRUNO DE ALBUQUERQUE LIGIERO	08/07/1983	N	8	4	16	28	70,000	53
19973390	BRYAN ALVES GOMES	30/05/1996	N	10	6	11	27	67,500	83
19294743	CAIO AFONSO CASTRO BATISTA**	13/03/1995	N	7	4	12	23	57,500	160
19689519	CAUA ALMEIDA MOURA	14/05/2007	N	7	4	10	21	52,500	226
18658431	CAUE ALCANTARA DE CARVALHO PRADO	28/04/2003	N	9	3	10	22	55,000	192
18653740	CAUE DE FREITAS ADRIANO	18/12/2003	N	9	4	10	23	57,500	169
19701934	CAUE DOS SANTOS BUENO	05/07/1993	N	7	4	9	20	50,000	265
18718442	CELSON DA SILVA PONTES JUNIOR	04/11/1989	N	7	7	14	28	70,000	58
19664290	CHRISTIAN ALEXANDRE DE MARCONDES	20/11/1974	N	7	8	10	25	62,500	119
19526636	CLEBER ALEXANDRE ARAUJO DE SOUZA	08/06/1980	N	5	3	13	21	52,500	210
19598955	CLEITON GOMES BELARMINO DOS SANTOS**	06/03/2002	N	9	4	18	31	77,500	15
18636764	CLEITON TELES BATISTA**	21/08/1982	N	7	4	10	21	52,500	221
18666965	CLEMERSON DOS SANTOS COUTINHO	05/07/2004	N	7	7	8	22	55,000	204
18639402	CRISTIANO AUGUSTO GOMES	27/09/1977	N	9	5	13	27	67,500	76

18632610	CRISTIANO DA SILVA NEGRAO	16/02/1979	N	8	8	14	30	75,000	29
19915063	CRISTINO DE SOUZA MORAES DA SILVA**	16/08/2003	N	8	3	11	22	55,000	186
18711634	DANIEL DOS SANTOS FERREIRA	12/08/2007	N	4	6	11	21	52,500	220
19954077	DANIEL PEDROSA SANTOS	22/12/1979	N	7	4	13	24	60,000	127
18745229	DANILO PEREIRA**	04/06/1987	N	7	4	10	21	52,500	223
18748899	DAVI DA SILVA PADETI**	17/02/2005	N	8	5	13	26	65,000	98
19577680	DENIS ARANTES MORALES	16/04/1985	N	8	9	18	35	87,500	4
19903065	DIEGO FERREIRA**	22/09/1988	N	5	4	11	20	50,000	254
19951051	DIEGO GUIMARAES FERREIRA DE SA**	10/04/1986	N	7	9	14	30	75,000	32
18637817	DOUGLAS CSHUNDERLICK AMORIM	17/06/2001	N	6	3	12	21	52,500	213
18690041	DOUGLAS FELIPE DA SILVA	21/06/1985	N	10	9	10	29	72,500	51
18631304	DOUGLAS FERREIRA DA SILVA**	19/03/1985	N	7	2	14	23	57,500	148
19567790	DOUGLAS FIEDLER	01/05/1980	N	7	4	14	25	62,500	107
18742378	DOUGLAS KAORU HIROSE	03/09/2003	N	8	5	14	27	67,500	72
19816510	EDER BATISTA DOS SANTOS	16/08/1979	N	8	7	16	31	77,500	18
18658750	EDUARDO ANDRE RAMOS	07/07/1981	N	7	2	11	20	50,000	248
19697716	EDUARDO HENCK MARTURANO	11/04/1983	N	10	10	15	35	87,500	6
19479042	EDUARDO SANTOS DE OLIVEIRA	23/07/1986	N	5	4	11	20	50,000	252
19901275	EDUARDO VENCESLAU MARQUES BUENO	07/08/2006	N	9	8	7	24	60,000	145
18670342	EMERSON SOARES DA SILVA*	16/07/2005	N	5	5	11	21	52,500	218
19927061	ENDERSON GOUVEA MEDEIROS	31/10/1987	N	7	4	12	23	57,500	159
19641583	ERIC CORDEIRO SANTOS**	15/01/2005	N	6	7	12	25	62,500	114
19882149	ERICK MUNIZ VIEIRA DE MELO	15/06/1990	N	9	5	16	30	75,000	22
20005741	ERIK GOMES FEDORGCHYN	06/09/1995	N	6	8	11	25	62,500	116
19967527	EVERTON DE OLIVEIRA DA FONSECA	23/02/1996	N	6	5	12	23	57,500	164
19902026	EWERTON FEIJO AZEVEDO	19/11/1990	N	9	8	13	30	75,000	33
19713193	FABIO AUGUSTO DIOGENES DE OLIVEIRA COUTINHO E SILVA	05/12/1995	N	8	5	12	25	62,500	112
19721765	FABIO EDUARDO BELLO DOS SANTOS	04/08/1979	N	8	6	15	29	72,500	46
18661130	FABIO GARCIA ROJAS	28/01/1982	N	8	5	13	26	65,000	96
19850360	FABIO KENJY SATO LUCAS	19/03/2003	N	6	7	10	23	57,500	172
19182287	FABIO MARQUES	19/04/1976	N	9	4	12	25	62,500	111
18625088	FELIPE NONATO SANTANA DE ARAUJO	20/12/1994	N	8	2	10	20	50,000	259
18643124	FELIPE RIBEIRO DE QUEIROZ	27/07/2001	N	7	5	13	25	62,500	109
19299800	FELIPE RIBEIRO JUSTINIANO**	16/06/2005	N	4	6	11	21	52,500	219
19313438	FELIPE TEIXEIRA DE OLIVEIRA	17/08/2001	N	9	8	13	30	75,000	36
19618948	FELIPE VERISSIMO DE ALMEIDA	30/11/1990	N	9	6	5	20	50,000	283
18654304	FERNANDO APARECIDO DOS SANTOS PEREIRA	06/10/1988	N	6	6	10	22	55,000	197
19898266	FERNANDO DAVI FERREIRA	11/05/1989	N	7	4	15	26	65,000	91
18669875	FERNANDO DE LIMA	18/10/1996	N	9	5	12	26	65,000	100
18778178	FERNANDO SANTOS MAIA	02/12/1997	N	8	7	9	24	60,000	142
18741983	FILIPE ALVES RIBEIRO	06/12/2006	N	8	5	8	21	52,500	233
20018878	FILIPE LUIZ CARNEIRO LACERDA	25/04/2005	N	7	3	11	21	52,500	217
18853595	FRANCISCO EDSON GUEDES SARAIVA JUNIOR	16/04/1986	N	6	3	14	23	57,500	149
18748554	FRANCOIS THIBAUT MARIE VINCENT MESQUITA VAN SEBROECK	03/08/1988	N	8	6	14	28	70,000	57
19390432	GABRIEL BEZERRA BORTOLETTO	27/09/1999	N	8	4	9	21	52,500	229
19754418	GABRIEL DE SA BARROS	23/11/1987	N	6	5	12	23	57,500	162
19662025	GABRIEL DO CARMO PEREIRA**	07/10/2008	N	5	7	8	20	50,000	277
19882190	GABRIEL FERREIRA SZABADOS	14/02/2008	N	8	6	6	20	50,000	281
18724531	GABRIEL GALVAO JUNQUEIRA	29/03/2003	N	9	8	12	29	72,500	48
19549040	GABRIEL GIROTTI DE CASTILHO	18/01/2001	N	7	1	12	20	50,000	245
19619995	GABRIEL GUILHERME MORALES	01/03/2003	N	7	8	12	27	67,500	81
19407459	GABRIEL JADACH DOS SANTOS**	30/06/1991	N	8	7	13	28	70,000	62
18662315	GABRIEL SILVA TORRES	27/06/2003	N	8	6	7	21	52,500	240
19641958	GABRIEL VELASCO BACAGINI**	26/04/2000	N	5	4	13	22	55,000	182
19816022	GABRIEL VICTOR MATOS LEITE	04/04/1997	N	10	6	18	34	85,000	8
18759084	GEINE YUU CORREIA HIRAKAWA	21/04/2005	N	9	9	9	27	67,500	85
19927207	GERONIMO RODRIGUES DOS SANTOS	31/10/1985	N	8	5	9	22	55,000	198
19307179	GERSON ALVES DA SILVA	23/08/1989	N	10	1	12	23	57,500	158
20029551	GLAUCO GOMES ALCANTARA DAMASCENO	20/02/1982	N	5	5	13	23	57,500	156
19121601	GUILHERME AUGUSTO CAZELATO	10/09/1993	N	6	3	18	27	67,500	65
19754159	GUILHERME DE ALENCAR GARCIA	20/01/2008	N	8	4	10	22	55,000	193
18908527	GUILHERME GOMES LUCCAS RODRIGUES	25/11/2003	N	7	5	8	20	50,000	274
18699812	GUILHERME HENRIQUE RAMOS DOS SANTOS	24/12/2001	N	9	3	9	21	52,500	228
19764758	GUILHERME PERSIO TERRIAGA	31/03/2000	N	6	5	15	26	65,000	93
19580754	GUSTAVO DE FREITAS BARROSO**	12/06/2007	N	8	5	13	26	65,000	99
19494297	GUSTAVO FERNANDES DO NASCIMENTO	19/02/1995	N	7	3	10	20	50,000	261
19988079	GUSTAVO GARCIA GOMES	09/02/2007	N	6	8	9	23	57,500	175
19503024	GUSTAVO HENRIQUE SOUZA SILVA	23/04/2000	N	5	6	9	20	50,000	268
18657982	GUSTAVO VIEIRA GUIMARAES	23/02/2007	N	9	9	5	23	57,500	176
19522304	HEITOR ITUASSU XAVIER	16/02/2007	N	7	7	9	23	57,500	174
20011253	HELEANDRO MANOEL DE ALMEIDA CAMPOS	01/07/1976	N	8	5	18	31	77,500	16
19020082	HENRI PAULINO BUSS	01/04/1993	N	9	9	8	26	65,000	103
19904231	HENRIQUE AZEVEDO COSTA	26/07/2005	N	8	5	11	24	60,000	140
19190557	HENRIQUE UCHIDA SILVA	27/06/2003	N	10	8	17	35	87,500	5
19958625	HERCULES MONTEIRO SOUSA	20/08/1997	N	8	9	13	30	75,000	38
19991924	HERCULES RORIS LOPES**	12/06/1992	N	7	6	14	27	67,500	74
19572336	HERIK HENRIQUE DA SILVA MARTINS	19/07/1992	N	6	7	9	22	55,000	200
20016182	HIGOR RIBEIRO DE CAMARGO	11/02/1993	N	7	4	10	21	52,500	224
18668542	IAGO GABRIEL RODRIGUES SILVA	23/05/2006	N	5	2	16	23	57,500	147
19500661	IGOR DIAS TORRES COSTA	21/03/2000	N	6	5	13	24	60,000	131
19563175	IGOR SILVA SANTOS	30/07/2007	N	5	7	12	24	60,000	138
18732321	ISABEL FOGACA DE ASSIS	20/02/2008	N	8	4	8	20	50,000	272
19660464	ISOLINO SANTIAGO	17/12/1995	N	7	4	11	22	55,000	187
18758010	ISRAEL ALIENDE DA SILVA SANTOS	06/01/1997	N	6	2	13	21	52,500	209
19564082	IVALDO SALUSTIANO DA SILVA	23/09/1979	N	7	4	14	25	62,500	106
19781822	JEAN VENERIO NICACIO	30/09/1988	N	8	6	18	32	80,000	12
19765045	JESSICA SAYURI SAITO	07/11/1996	N	8	6	6	20	50,000	279
19097794	JOAB BISPO DOS SANTOS**	10/08/2000	N	8	6	8	22	55,000	201
18788556	JOAO ALVES PASSOS**	01/03/2006	N	9	5	16	30	75,000	23
19212160	JOAO IZIDIO CARDOSO LOIOLA**	29/02/2004	N	6	5	12	23	57,500	165
19499264	JOAO MARCOS GONCALVES DE BORBA	26/08/1997	N	5	6	15	26	65,000	94
19436050	JOAO PAULO TOLENTINO**	20/07/1980	N	8	8	15	31	77,500	19
19605242	JOAO RODOLPHO VITOR CABRAL	06/06/1999	N	7	7	13	27	67,500	79
19790546	JOAO VICTOR BATISTA PEREIRA	20/12/1999	S	6	4	13	23	57,500	154
18960510	JOAO VICTOR PEREIRA DA SILVA RODRIGUES PINTO	05/06/2007	N	9	9	9	27	67,500	86
18648479	JOEL GONCALVES DE JESUS**	28/03/2004	N	8	5	13	26	65,000	97
19969961	JONAS OLIVEIRA DOS SANTOS	18/11/1996	N	6	4	10	20	50,000	262
19811438	JONATAS ELIAS RITA**	21/02/1991	N	10	8	13	31	77,500	21
19968493	JONATHAN VERDELI COSTA	26/09/1987	N	8	2	12	22	55,000	183
20017278	JOSE JAYRO DE ABREU	28/12/1985	N	9	8	10	27	67,500	84
19812370	JOSE JOAQUIM GOMES PRIANTE	21/03/1991	N	6	4	13	23	57,500	153
18753396	JOSNALDO PAES DA SILVA*	01/10/1970	N	7	5	15	27	67,500	69
18644074	JOYCE FERREIRA DE PAULA	14/07/2007	N	10	4	10	24	60,000	141
18636322	JUAN LINHARES TELES BATISTA	12/08/2001	N	8	3	13	24	60,000	126

18656153	JUAN RICARDO DA SILVA	05/10/1985	N	6	3	12	21	52,500	212
19807384	JULIAN MOREIRA DOS SANTOS	03/09/1991	N	5	6	11	22	55,000	190
19783248	JULIANA ALVES DA SILVA	16/10/2006	N	10	5	17	32	80,000	14
19762712	JULIANO PAULO DE ALMEIDA SANTOS	29/10/1999	N	7	6	8	21	52,500	234
19248555	KAIQUE ALMEIDA MUNIZ BATISTA	19/09/2007	N	7	6	8	21	52,500	237
18719686	KAIQUE FERREIRA TEIXEIRA**	16/02/1998	N	5	5	10	20	50,000	264
18754112	KAIQUE NOVAIS	02/07/1998	N	4	7	9	20	50,000	269
18656390	KARINY RODRIGUES CARDOSO**	04/06/2004	N	7	4	9	20	50,000	266
19493380	KAUAN BARBOSA MACHADO	27/06/2005	N	9	6	10	25	62,500	117
19955812	KAUAN CHRISTIAN BARBOSA DOS SANTOS	08/05/2009	N	9	7	6	22	55,000	206
19539215	KAUAN EDSON LEONEL LIRA	02/02/2006	N	8	8	12	28	70,000	63
20024215	KELVIN MATHEUS FERNANDES	17/06/1998	N	7	7	8	22	55,000	203
19818076	KLEITON SILVA FERREIRA	14/07/1999	N	8	4	8	20	50,000	271
19209487	LARYSSA CARMO DOS SANTOS	27/01/2006	N	8	6	6	20	50,000	280
19319991	LEANDRO CARVALHO FERREIRA	22/01/1987	N	4	4	14	22	55,000	178
19837445	LEANDRO NASCIMENTO FIDA	19/07/1990	N	7	6	9	22	55,000	199
19830793	LEANDRO TAKEO KOGA	17/11/1989	N	8	7	13	28	70,000	61
19704704	LEONAN ANTONELLO VARGAS	15/03/2004	N	6	8	14	28	70,000	60
19997132	LEONARDO ALVES DA SILVA	13/09/1995	N	7	4	16	27	67,500	68
18654100	LEONARDO CASSEMIRO RIBEIRO	27/08/2002	N	7	6	8	21	52,500	236
19790740	LEONARDO CHRISTIAN CESTARO	04/02/1984	N	8	4	12	24	60,000	135
19781865	LEONARDO SANTANA DE SOUZA	18/06/1995	N	9	7	8	24	60,000	144
19907915	LINCOLN SANTOS DE CASTRO	09/06/1982	N	9	3	12	24	60,000	134
18694330	LION DE OLIVEIRA LORENA*	24/01/1992	N	7	6	15	28	70,000	55
19248113	LUAN AUGUSTO TEIXEIRA DOS SANTOS LOPES	23/04/2001	N	7	4	15	26	65,000	92
18714196	LUCAS BATISTA DE OLIVEIRA	30/03/2004	N	7	7	16	30	75,000	25
19043643	LUCAS CESAR FERREIRA	26/10/2001	N	6	9	12	27	67,500	82
18711332	LUCAS DE OLIVEIRA CANAVESI	07/01/1997	N	8	5	14	27	67,500	71
19970544	LUCAS DOMINGOS DOS SANTOS	28/07/1985	N	7	4	10	21	52,500	222
20026471	LUCAS FERNANDO PICOLI	13/07/1995	N	6	6	12	24	60,000	137
19465920	LUCAS FIGUEIRA QUIRINO	23/03/2006	N	7	9	6	22	55,000	207
19887841	LUCAS FIGUEIREDO E SILVA	26/02/2003	N	7	5	10	22	55,000	195
18741959	LUCAS HIROTSU	02/09/2006	N	8	5	14	27	67,500	73
18623891	LUCAS HOLEY GIUNCO	20/09/1994	N	7	2	11	20	50,000	249
18674976	LUCAS LAIDENS	20/08/2004	N	5	8	14	27	67,500	75
19187980	LUCAS LEANDRO DE ALMEIDA PACE PEREIRA	08/01/2003	N	7	5	14	26	65,000	95
18680690	LUCAS MARTINS DE FREITAS	27/01/1998	N	6	4	10	20	50,000	263
19863063	LUCAS MORAES SANTOS**	02/04/2002	N	8	7	7	22	55,000	205
19915888	LUCAS PINTO DE MAGALHAES	11/09/1996	N	7	8	10	25	62,500	120
18647154	LUCAS RODRIGO LOZANO	04/08/1986	N	5	4	11	20	50,000	253
18672116	LUCAS SOMMER COSTA DE ANDRADE	24/02/1998	N	7	4	12	23	57,500	161
19929781	LUCIANO DO NASCIMENTO SILVA	10/10/2006	N	8	10	12	30	75,000	39
19532326	LUCIANO NUNES ARICE	17/08/1970	N	7	5	10	22	55,000	194
18688888	LUIZ CARLOS FERMINO DE OLIVEIRA JUNIOR* **	27/06/1987	N	5	5	12	22	55,000	185
18624170	LUIZ EDUARDO FRIAS LOPES CARDOSO RUBIAO	10/03/2005	N	5	6	13	24	60,000	133
19206801	LUIZ FERNANDO DE LIMA	29/01/1989	N	7	6	12	25	62,500	113
18655246	LUIZ FERNANDO MAGNO DA SILVA CASTRO	20/11/2002	N	9	1	10	20	50,000	258
18724310	LUIZ GUSTAVO SEQUEIRA FENILLI	08/07/1994	N	7	7	13	27	67,500	78
19409265	LUIZ HENRIQUE MARTINS DE SOUZA	14/02/1994	N	6	5	12	23	57,500	163
19252900	LUYGGI COSSANI BOLDRIN	14/03/2000	N	6	3	15	24	60,000	121
19966121	MAMEDE HUMBERTO DE AZEVEDO**	24/05/1969	N	5	7	13	25	62,500	110
19941412	MARCELO DO NASCIMENTO ROCHA JUNIOR	24/03/2003	N	8	9	7	24	60,000	146
19502621	MARCELO JULIEN DE OLIVEIRA	20/11/1981	N	5	1	14	20	50,000	244
19831480	MARCIO YOSHIO SHIMODA	04/03/1972	N	7	5	12	24	60,000	136
18794220	MARCOS BRENDOW FAUSTINO DOS SANTOS	06/07/2001	N	7	6	15	28	70,000	56
19768796	MARCOS FELIPE PEREIRA	04/11/1992	N	8	4	17	29	72,500	42
19879237	MARCOS ROGERIO DE MOURA	06/10/1978	N	8	5	16	29	72,500	44
19892071	MARCUS VINICIUS DE SOUZA COELHO BARBOSA**	10/07/1987	N	10	5	15	30	75,000	26
19721277	MARDEY PERVEIEFF DE OLIVEIRA JUNIOR	15/07/1996	N	6	5	11	22	55,000	188
18630880	MARIA EDUARDA DE FARIA	15/04/2004	N	10	10	18	38	95,000	1
19977972	MARLEY CRISTHIAN DE SOUZA DOURADO	07/10/1995	N	8	6	7	21	52,500	239
18705219	MATEUS HENRIQUE DA SILVA PAVESI	22/03/2001	N	7	9	13	29	72,500	47
19544006	MAURICIO ROSEDO DO NASCIMENTO NETO	01/02/2006	N	5	6	10	21	52,500	227
19597690	MAURICIO VAZ OLIVEIRA	29/12/2005	N	7	7	13	27	67,500	80
19517092	MAXWELL VILLARINHO SILVA	03/04/2000	N	9	8	16	33	82,500	9
19321082	NICE ALESSANDRA DE OLIVEIRA MONTARROYOS	05/07/1972	N	10	7	9	26	65,000	102
18649629	NICKOLAS MARKUS DA SILVA COSTA	09/10/1996	N	7	2	11	20	50,000	250
18646913	NICOLAS CAMPOS ROSSI	26/09/2005	N	9	10	10	29	72,500	52
19912846	ORION PRUDENCIO DOS SANTOS	28/02/1987	N	7	4	15	26	65,000	90
19764359	PABLO HENRIQUE ESTEVES DA SILVA	20/01/2003	N	9	10	8	27	67,500	88
19194765	PABLO NICOLAY FERREIRA DOS SANTOS**	29/08/1997	N	10	8	15	33	82,500	10
18754791	PAULO CESAR SALAMENE JUNIOR	23/01/1998	N	7	7	8	22	55,000	202
18631010	PAULO CESAR SOARES DE LIMA	17/10/1988	N	6	5	13	24	60,000	130
19864442	PAULO HENRIQUE MUNIZ	01/01/1998	N	9	1	10	20	50,000	257
19977778	PAULO JOSE BARRETO DA SILVA	21/08/2000	N	7	6	8	21	52,500	235
19580843	PAULO MARCOS LUCIO	30/04/2000	N	7	4	13	24	60,000	129
19976895	PAULO ROBERTO DOS SANTOS	25/11/1970	N	8	1	11	20	50,000	247
19830130	PAULO SERGIO NASCIMENTO DE MOURA	04/02/1987	N	6	6	10	22	55,000	196
19577940	PAULO VINICIUS FARIAS CAMPOS	20/08/1988	N	6	4	17	27	67,500	66
19541600	PAULO VINICIUS MACIEL LIMA	12/09/2000	N	8	5	10	23	57,500	170
18627250	PEDRO HENRIQUE VALDIVIA	24/08/2003	N	6	5	9	20	50,000	267
18659284	PEDRO HIGOR DA SILVA LEITE	01/07/1999	N	9	3	10	22	55,000	191
19370300	PEDRO RODOLFO DE SIQUEIRA	26/03/1991	N	9	5	6	20	50,000	278
19180055	RAFAEL CAMELO GAVARRON	18/08/1999	N	6	3	13	22	55,000	181
18644953	RAFAEL CAMPOS PACHECO	17/09/2001	N	7	3	13	23	57,500	151
19871287	RAFAEL CESAR GOMES BENEDICTO	12/02/2005	N	8	7	10	25	62,500	118
18633439	RAFAEL DE SOUZA DA SILVA	07/12/1983	N	6	3	13	22	55,000	180
19585330	RAFAEL DO AMPARO DIAS DE SOUZA	08/11/1986	N	9	3	8	20	50,000	270
18631037	RAFAEL GRACILIANO BARROS**	12/12/1997	N	7	6	16	29	72,500	45
19345135	RAFAEL MASSAYUKI TAMURA ADATI	16/11/1990	N	8	9	19	36	90,000	2
19927851	RAFAEL PESTILE DOS SANTOS	02/12/2002	N	8	8	14	30	75,000	31
18701515	RAFAEL SANT ANNA OLIVEIRA	13/10/1985	N	5	3	13	21	52,500	211
19788215	RAPHAEL FERNANDES	13/03/2001	N	6	5	14	25	62,500	108
19878273	REALINO ALVES FARIAS NETO	27/01/2000	N	5	4	11	20	50,000	256
18719937	RENAN SOUZA NEVES	01/01/2004	N	9	8	13	30	75,000	37
20018436	RICARDO CORTESI DE FIGUEIREDO	14/03/1979	N	6	6	9	21	52,500	230
19895305	RICARDO DE OLIVEIRA**	29/10/1977	N	8	2	13	23	57,500	150
18749623	RICARDO LUIZ MELO DOS SANTOS**	18/11/1981	N	5	4	11	20	50,000	251
19644248	RICARDO NEMETH VIOLANTE	06/07/1981	N	8	5	11	24	60,000	139
18983731	RICARDO VIEIRA FREITAS	25/06/1986	N	6	6	11	23	57,500	168
19552840	ROBERTO BATISTA TEIXEIRA	08/12/1976	N	9	9	11	29	72,500	50
18812236	ROBERTO CRISCUOLO	02/04/1953	N	7	3	10	20	50,000	243
18639003	RODRIGO ALEXANDRE DE OLIVEIRA	30/09/1989	N	8	6	18	32	80,000	13
19901801	RODRIGO DE LACERDA MEDEIROS	31/01/1981	N	8	6	18	32	80,000	11

19115458	RODRIGO DOS SANTOS MARQUES SANTANA	02/02/1989	N	8	1	13	22	55,000	179
18906672	RODRIGO GARGANI OLIVEIRA	14/04/1991	N	9	6	15	30	75,000	27
18623131	RODRIGO MAIA DA COSTA	02/10/1985	N	7	4	18	29	72,500	41
18689019	RODRIGO SILVA DE ELIAS	17/10/1979	N	6	4	14	24	60,000	123
19931123	RODRIGO SZEKELY DA SILVA	25/12/1997	N	6	5	11	22	55,000	189
19676573	ROGERIO FARIA BARROS	10/02/1974	N	9	4	15	28	70,000	54
18696112	ROMARIO ALEXANDRE DA SILVA	04/08/1988	N	5	5	15	25	62,500	105
19959389	RONAN THOMAZ DA SILVA	06/08/1995	N	5	6	13	24	60,000	132
19816545	RONIE DE MATOS PEREIRA	22/04/1973	N	8	2	11	21	52,500	214
18649246	SAMUEL BADILLO MAGALHAES	27/11/1980	N	8	5	14	27	67,500	70
19885385	SAMUEL KEULLEN PASSOS DE OLIVEIRA SALES**	05/06/2002	N	4	5	15	24	60,000	122
18644260	SANIA MARA ALVES ALMEIDA	11/10/2000	N	7	5	8	20	50,000	273
18627013	SARA AIRES DE OLIVEIRA**	20/11/1996	N	9	3	11	23	57,500	167
18713165	THAIS MARQUES MOTA	07/06/2002	N	8	5	18	31	77,500	17
19865554	THIAGO ANTONELLO VARGAS	28/03/1996	N	9	8	13	30	75,000	35
19371705	THIAGO HENRIQUE DIAS RODRIGUES**	16/05/2008	N	7	7	6	20	50,000	282
18719384	THOMAS FELIPE	25/10/2004	N	8	6	13	27	67,500	77
19538936	THOMAS LANDRY DE ALMEIDA SILVA	03/09/1996	N	9	9	18	36	90,000	3
19775873	THOMAZ JOSE ANTONIO DE SOUZA**	02/03/2002	N	6	6	8	20	50,000	276
19985665	TIAGO FERREIRA VIEIRA	25/06/2004	N	7	3	11	21	52,500	216
19712383	TIAGO SANTOS BRAUN	27/05/1983	N	5	5	13	23	57,500	157
19037236	UBIRAJARA FERREIRA FILHO	26/05/1978	N	8	10	9	27	67,500	87
18624260	VALTER ROBERTO DE BARROS	29/12/1978	N	6	4	13	23	57,500	152
18669514	VANIA CRISTINA NASCIMENTO DE MELO	27/12/1996	N	6	8	7	21	52,500	241
19022735	VICENTE PAULO NUNES ARAUJO	24/10/1995	N	8	8	14	30	75,000	30
19970170	VINICIUS CORREA MARTINS DOS SANTOS	05/03/1999	N	6	8	14	28	70,000	59
19874286	VINICIUS DE CASTRO FORTUNATO	09/07/1999	N	8	6	11	25	62,500	115
19628323	VINICIUS FERREIRA DE MORAES	20/04/2002	N	5	4	17	26	65,000	89
19885040	VINICIUS GOMES DE FARIA**	16/09/2002	N	6	7	8	21	52,500	238
19249250	VINICIUS LUIS DOS SANTOS	02/10/1989	N	5	4	11	20	50,000	255
18668500	VINICIUS ROCHA DOS SANTOS	25/03/1993	N	8	7	11	26	65,000	101
18829392	VINICIUS TRECENTI DE ARAUJO	28/07/2003	N	7	6	10	23	57,500	171
18699430	VITOR BARRETO PIMENTA DE CASTRO RIBEIRO	30/01/2006	N	7	7	9	23	57,500	173
19846827	WELINGTON AUGUSTO DOMICIANO DE ANDRADE	12/09/1976	N	9	5	20	34	85,000	7
19910100	WENDDY GABRIELLY DE ANDRADE FARIAS**	26/07/2005	N	7	5	8	20	50,000	275
19809832	WILKER SOUZA DA SILVA	08/04/1992	N	7	3	10	20	50,000	260
18694705	YASMIN SAYAD YOSHIZUMI	17/11/1991	N	8	8	15	31	77,500	20
19750471	YGOR DA CONCEICAO PRADO**	30/10/2006	N	9	4	16	29	72,500	43
18695701	YURI PORTELA TEIXEIRA	15/01/1999	N	7	3	12	22	55,000	184

* Classificado na lista especial de candidatos com deficiência

** Classificado na lista especial de candidatos negros

Cargo - 002 - Agente Legislativo**Legenda:****Código Descrição**

A1 Acertos em Língua Portuguesa

A2 Acertos em Matemática

A3 Acertos em Conhecimentos Específicos

Cargo - 002 - Agente Legislativo**Habilitado**

Inscrição	Nome	Nascimento	Jurado	A1	A2	A3	Tot Acertos	Nota OBJ	Cls.Prévia
19854331	AARAO JEFFERSON FALOSI DE SOUZA**	31/01/1981	N	7	6	15	28	70,000	360
18759572	ABDON BARROS DA SILVA	09/09/1973	N	9	2	12	23	57,500	967
19899696	ABEL LOURENCO DA SILVA JUNIOR**	04/10/1995	N	9	5	10	24	60,000	856
19805420	ABNER BARBOSA SUGINO	02/10/1996	N	6	4	10	20	50,000	1.798
18787991	ADAM HENRIQUE FREIRE SOUSA**	25/04/1989	N	10	4	13	27	67,500	447
19624891	ADILSON FERNANDES FERREIRA* **	27/01/1984	N	9	0	13	22	55,000	1.171
20015577	ADMILSON PRADO DE OLIVEIRA**	31/03/1981	N	7	8	8	23	57,500	1.118
18655785	ADRIANA CORREA MARQUES	27/06/1978	N	10	10	16	36	90,000	48
19633351	ADRIANA DE BRITO DE SOUZA**	14/06/1993	N	7	6	7	20	50,000	1.974
19787847	ADRIANA DE OLIVEIRA BARROS FRANQUEIRA	22/02/1964	N	9	7	15	31	77,500	165
18660274	ADRIANA DE SOUZA LAURA	19/07/1975	N	9	5	19	33	82,500	95
19753209	ADRIANA LOPES DI FRAIA	03/10/1971	N	7	5	9	21	52,500	1.564
19713614	ADRIANA MARIA DO NASCIMENTO DA SILVA	17/06/1987	N	9	5	17	31	77,500	170
18624677	ADRIANA OLIVEIRA DO NASCIMENTO	28/09/1983	N	9	2	10	21	52,500	1.477
19378807	ADRIANA SANTOS SIMOES DA SILVA	17/02/1993	N	8	6	14	28	70,000	370
19705832	ADRIANA SILVA SANTOS	28/06/1979	N	7	1	13	21	52,500	1.431
18651895	ADRIANA TEIXEIRA DE OLIVEIRA	10/10/1992	N	7	4	10	21	52,500	1.515
19940521	ADRIANO ARRUDA SILVA	03/11/1990	N	8	4	14	26	65,000	533
18934145	ADRIANO MELONI LOPES**	27/08/2005	N	8	7	13	28	70,000	384
18628184	ADRIANO ROCHA DE SOUZA RODRIGUES**	18/02/1993	N	9	8	16	33	82,500	121
19801181	ADRIELLE KELLEN PEREIRA DOS SANTOS	13/09/1998	N	7	7	11	25	62,500	702
19895070	ADRIELLE LETICIA ALVES MORAIS	19/03/2002	N	7	6	7	20	50,000	1.981
19413912	AEYSLA MARIA DA PAZ SILVA	28/12/1997	N	9	6	10	25	62,500	709
19914687	AFONSO COMPARETTE NETO	19/08/1985	N	10	4	17	31	77,500	168
19705301	AGHATA DOS SANTOS NADAZ**	30/09/1991	N	9	3	18	30	75,000	209
19488211	AGNES DE SOUSA SANTIAGO	08/11/2000	N	8	6	9	23	57,500	1.083
19597568	AGTHON RIBEIRO SOUTO JUNIOR	15/05/1972	N	8	9	7	24	60,000	935
19830289	ALAN ALVES BRITO CONCEICAO*	06/07/1981	N	10	6	15	31	77,500	184
19879512	ALAN SOUSA STALIN BUENO**	08/11/1994	N	9	7	8	24	60,000	910
18651704	ALAN VITOR ANGELO DE OLIVEIRA**	04/09/2004	N	7	7	11	25	62,500	703
19633238	ALANIS PAES GONCALVES	12/06/2002	N	9	4	16	29	72,500	284
18653839	ALBERTO TSUNEYTI ALEIXO UEDA	25/12/1995	N	10	9	14	33	82,500	129
19783272	ALCIDES CABRAL DE ALMEIDA JUNIOR	15/03/1970	N	7	5	11	23	57,500	1.007
19677103	ALEF QUEIROZ DA SILVA**	29/07/1995	N	8	4	8	20	50,000	1.893
18706932	ALEILSON SOUZA PEREIRA	03/11/1994	N	10	3	9	22	55,000	1.282
19968949	ALESANDRA DE ARAUJO GOMIERATO	02/10/1970	N	6	5	10	21	52,500	1.523
20003072	ALESSANDRA APARECIDA TAPARO CARVALHO DE SOUZA	02/07/1986	N	9	2	11	22	55,000	1.195
19414226	ALESSANDRA BARALDI ZANETTI	04/04/1982	N	10	10	17	37	92,500	30
19666292	ALESSANDRA DANIELE SILVA CASTILHO	27/02/1983	N	9	6	14	29	72,500	301
19838255	ALESSANDRA DE PAIVA LIMA**	14/01/1978	N	10	3	7	20	50,000	1.935
18783660	ALESSANDRA HELENA DE FARIA	15/06/1991	N	7	7	8	22	55,000	1.355
19575726	ALEX CANDIDO ALVES**	26/07/1990	N	5	3	13	21	52,500	1.434
19074085	ALEX DE OLIVEIRA SILVA JUNIOR	03/04/2005	N	8	5	8	21	52,500	1.622
19973802	ALEX GARCIA DE SOUZA	30/04/1996	N	9	7	8	24	60,000	911
19107137	ALEX SANDER BRAGA DO PRADO	30/12/1996	N	8	6	13	27	67,500	457
19754523	ALEXANDER DE AZEVEDO VIDAL	06/04/1990	N	10	3	14	27	67,500	434
19852541	ALEXANDER RANIERI PAIVA MIRANDA**	05/05/1980	N	9	6	12	27	67,500	466
19489935	ALEXANDER SANTANA MENDES SCANDIUCCI	02/11/2006	N	8	2	12	22	55,000	1.184

19900767	ALEXANDRA KAORY HIGA TELES	12/06/2001	N	8	5	11	24	60,000	832
19443331	ALEXANDRE BORGES DA SILVA	25/06/1982	N	8	4	9	21	52,500	1.548
19960190	ALEXANDRE FERNANDES LUQUES	25/11/1976	N	7	6	7	20	50,000	1.967
20005229	ALEXANDRE LEAO MARIANO ALVES	07/02/1986	N	9	7	10	26	65,000	589
19794525	ALEXANDRE MAZZAFERRO FERNANDES	19/06/1994	N	10	8	18	36	90,000	40
19961880	ALEXANDRE NICOLAEVSKY TERRA DOS SANTOS	07/10/1973	N	9	9	10	28	70,000	408
19916213	ALEXANDRE ROBERTO DA SILVA COSTA**	10/06/1989	N	8	5	13	26	65,000	553
18774709	ALEXANDRO DAMASCENO JUNIOR	30/04/2000	N	6	6	11	23	57,500	1.014
19666896	ALEXSSANDER VINICIUS SILVA RODRIGUES	10/01/2001	N	7	6	11	24	60,000	837
19784198	ALICE ARIELLY SILVA DOS SANTOS SOUZA	07/05/2003	N	9	7	18	34	85,000	75
19907966	ALICE LEOPOLDINO SANTOS	26/12/1984	N	8	4	9	21	52,500	1.550
19866909	ALICE TAYUMI DIAS OKUYAMA	27/05/1999	N	9	2	11	22	55,000	1.197
20014520	ALINE CIRIACO PASSOS NASCIMENTO	09/12/1990	N	7	4	11	22	55,000	1.221
19714602	ALINE DA SILVA DE OLIVEIRA FREITAS	04/06/1995	N	7	8	8	23	57,500	1.120
20010028	ALINE DOS SANTOS LIMA**	14/03/1996	N	9	3	8	20	50,000	1.878
19882823	ALINE GOES BARBOZA**	16/04/1981	N	7	3	11	21	52,500	1.460
19994940	ALINE MARIA DE SOUZA**	27/05/1974	N	7	3	10	20	50,000	1.764
19904738	ALINE OLIVEIRA DOS SANTOS	11/05/1986	N	7	3	10	20	50,000	1.771
19039670	ALINE PEREIRA SANTOS	09/02/1971	N	9	6	5	20	50,000	2.017
18631223	ALINE RIBEIRO GOMES	05/07/1995	N	7	2	15	24	60,000	767
19959842	ALINE RODRIGUES ALVES CIACA	21/11/1981	N	8	8	17	33	82,500	110
18819273	ALINE SOUSA DE OLIVEIRA	27/07/1998	N	9	1	10	20	50,000	1.751
19549466	ALINNE FERNANDA RAMOS FONSECA	30/07/1995	N	8	7	18	33	82,500	102
19587309	ALLAN DE LIMA ALVES MONTEFUSCO	30/10/1997	N	9	3	8	20	50,000	1.879
19768001	ALLAN DOUGLAS DA CONCEICAO**	21/01/1983	N	8	4	9	21	52,500	1.549
19755759	ALLAN GABRIEL FERNANDES DE SOUZA	13/09/2007	N	8	6	10	24	60,000	868
18628958	ALLAN KARLOS VIDAL DA SILVA**	07/06/1989	N	7	4	12	23	57,500	979
20004125	ALLAN MATTOS PHILADELPHO	15/10/1988	N	6	8	14	28	70,000	375
19789181	ALLAN MAURO DE SOUZA MORAES	23/05/2005	N	6	6	11	23	57,500	1.018
18668763	ALLISON PONTEL PEREIRA**	31/05/1992	N	9	8	13	30	75,000	252
19749295	ALLYFH PHELYPP DA SILVA DE OLIVEIRA	11/11/2005	N	9	9	16	34	85,000	86
19893965	ALLYSSON VINICIUS LIMA XAVIER**	24/09/1995	N	7	7	16	30	75,000	225
19892756	ALMIR SILVA SANTOS	14/01/1974	N	7	6	8	21	52,500	1.624
19871716	ALVARO MENDES PRADO	18/02/1994	N	10	7	9	26	65,000	604
19088671	AMANDA CAROLINE MORAIS	31/01/2005	N	10	9	15	34	85,000	88
19883013	AMANDA CINTIA PEREIRA**	18/01/1992	N	9	3	13	25	62,500	650
19949464	AMANDA CRISTINA LEITE PRADO	11/01/1983	N	9	3	17	29	72,500	276
19985126	AMANDA MENDES CALDEIRA	30/06/1995	N	9	6	20	35	87,500	50
18996868	AMANDA NATHALIE MENEGUELI DA COSTA	11/11/1995	N	9	3	11	23	57,500	995
19321392	AMANDA THOMAZ DE SOUZA SILVA	09/08/1985	N	10	2	10	22	55,000	1.234
19444257	AMANDA TOLEDO DE OLIVEIRA	19/09/1993	N	8	1	13	22	55,000	1.172
19479514	ANA ALICIA DE SA PINTO	11/09/1991	N	8	4	8	20	50,000	1.888
19080875	ANA BEATRIZ RANULPHO DOS SANTOS	29/10/2001	S	9	2	9	20	50,000	1.817
19909179	ANA CAROLINA APARECIDA DOS SANTOS	01/05/1999	N	8	6	13	27	67,500	458
19659105	ANA CAROLINA ATAÍDES LIMA SILVA	15/05/2003	N	9	6	7	22	55,000	1.376
19398069	ANA CAROLINA CHACON DE OLIVEIRA GUEDES	29/11/1987	N	6	5	10	21	52,500	1.525
19558660	ANA CAROLINA COVRE GAGNO	02/04/1992	N	8	3	16	27	67,500	421
18837964	ANA CAROLINA DE OLIVEIRA**	13/02/1984	N	8	3	9	20	50,000	1.823
19539037	ANA CAROLINA FERNANDES DOMINGOS**	05/08/1994	N	7	2	11	20	50,000	1.732
19774419	ANA CAROLINA GUIMARAES DE MACEDO	07/12/1998	N	8	5	12	25	62,500	671
19279663	ANA CAROLINA PEREIRA DE OLIVEIRA	21/01/2002	N	7	9	19	35	87,500	58
18661920	ANA CECILIA BRAZ DA SILVA BORGES	10/09/1979	N	9	7	9	25	62,500	732
19743874	ANA CECILIA SANTOS DE JESUS	24/02/2001	N	6	7	8	21	52,500	1.639
19680406	ANA CLARA FARIA IGLESIAS RAMOS	07/09/2005	N	8	2	11	21	52,500	1.456
18707637	ANA CLARA PEREIRA DOS SANTOS*	16/04/2007	N	9	4	8	21	52,500	1.605
19483937	ANA CORINE RODRIGUES BEZERRA	28/05/2007	N	9	3	8	20	50,000	1.881
19662971	ANA CRISTINA GOMES	06/01/1980	N	9	7	11	27	67,500	478
19498560	ANA CRISTINA NEVES DE OLIVEIRA	30/09/1970	N	9	5	9	23	57,500	1.054
19739885	ANA ELISA MOREIRA PORTO	30/05/1986	N	8	3	11	22	55,000	1.201
18718680	ANA FLAVIA DOS SANTOS	29/08/1998	N	7	9	9	25	62,500	743
19950829	ANA FLAVIA PIVOTO BALDONI PUEBLA TRIGO	28/12/1998	N	9	5	15	29	72,500	292
19662394	ANA GRAZIELE SANTOS SOUSA	22/11/1996	N	9	6	6	21	52,500	1.684
19987420	ANA JULIA ANDRADE SANTANA	13/10/2006	N	7	5	9	21	52,500	1.582
19683812	ANA JULIA CAMER LIPPI	26/02/2001	N	9	5	7	21	52,500	1.648
19844131	ANA JULIA VIEIRA DOS SANTOS**	20/01/2006	N	6	8	7	21	52,500	1.679
19767820	ANA KAROLINA RODRIGUES CARDOSO	17/04/2004	N	6	3	11	20	50,000	1.746
19876971	ANA KATHERINE BRANDAO MAGALHAES RODRIGUES	30/11/1995	N	9	4	8	21	52,500	1.600
18684556	ANA LUCIA CORREA GUIMARAES	18/06/1959	N	8	3	10	21	52,500	1.424
18654681	ANA LUCIA DABRIUS DINIZ COSTA	03/12/1968	N	9	3	16	28	70,000	341
19868057	ANA LUISA RESENDE DE ALMEIDA	03/06/2008	N	8	4	9	21	52,500	1.563
18676480	ANA LUIZA COELHO LODI	17/09/2002	N	9	4	11	24	60,000	823
18676723	ANA LUIZA MONTEMOR CESAR	21/11/2000	N	8	6	11	25	62,500	694
19847688	ANA LUIZA MOURA MOTTA DE MENDONCA OLIVEIRA	29/05/1989	N	9	9	8	26	65,000	619
18657672	ANA LUIZA SAMPAIO DE ALMEIDA	22/06/1999	N	7	8	14	29	72,500	312
19298935	ANA LUIZA SIQUEIRA CALDEIRA COSTA	18/11/2007	N	6	5	9	20	50,000	1.866
18794858	ANA MARIA HONORATO SEBASTIAO	06/03/1992	N	8	4	12	24	60,000	800
19899106	ANA MARIA PAES JULIAO	11/06/1961	N	8	4	9	21	52,500	1.425
19880189	ANA MARINA DOS SANTOS	07/09/1988	N	8	3	9	20	50,000	1.825
19682395	ANA PAULA ALVES DE OLIVEIRA	16/03/1987	N	10	7	19	36	90,000	34
19656599	ANA PAULA ANTUNES DE SOUZA	06/09/1983	N	5	3	14	22	55,000	1.170
18863175	ANA PAULA BORBA**	04/01/1992	N	6	4	15	25	62,500	634
20004010	ANA PAULA GONCALVES FARIA	22/11/1975	N	6	3	11	20	50,000	1.736
19033354	ANA PAULA PEREIRA GOULART FERREIRA**	23/08/1991	N	8	8	4	20	50,000	2.027
18791298	ANA PAULA PIMENTEL*	24/03/1991	S	6	6	9	21	52,500	1.585
19736703	ANA PAULA RIBEIRO MARCONDES	10/12/1978	N	9	7	4	20	50,000	2.024
19681070	ANA PAULA RIBEIRO TOLEDO	21/04/1989	N	9	4	11	24	60,000	819
18627943	ANA PAULA SALES DOS SANTOS	02/06/1994	N	9	8	11	28	70,000	401
19836627	ANA PAULA SCALDINI MALATESTA BARBOSA	04/11/1980	N	6	5	10	21	52,500	1.524
19961014	ANA PAULA SOARES DA SILVA	25/03/1982	N	7	6	10	23	57,500	1.037
18690130	ANA PAULA ZANESCO SALGADO	04/04/1990	N	9	10	10	29	72,500	333
19578059	ANA VICTORIA MOREIRA SIQUEIRA	08/04/1999	N	8	6	9	23	57,500	1.080
19727607	ANA VITORIA PAZ DE ALBUQUERQUE	15/02/1997	N	9	4	7	20	50,000	1.942
19031025	ANABELLE VILARIM DE OLIVEIRA	21/05/1982	N	6	5	15	26	65,000	523
19866917	ANANDA MARIA DA SILVA ABREU	06/09/1990	N	9	3	11	23	57,500	994
19484518	ANANDA SANTANA GALLO	27/12/1992	N	9	8	17	34	85,000	78
19915128	ANANIAS ALVES DE MATTOS	12/04/1989	N	10	10	18	38	95,000	18
19881878	ANDERSON DE OLIVEIRA PONCIANO	16/07/1996	N	9	7	7	23	57,500	1.134
19563558	ANDERSON DOS SANTOS	28/03/1965	N	8	8	12	28	70,000	337
19491433	ANDERSON ELIAS FERREIRA	06/08/1981	N	8	6	8	22	55,000	1.341
18631576	ANDERSON LUCAS SANTOS DE SOUZA**	18/07/1992	N	8	7	12	27	67,500	472
19609710	ANDERSON LUIZ VIEIRA SANTOS GOMES**	21/08/1976	N	8	3	16	27	67,500	420
18625177	ANDIARA DA SILVA	11/09/1988	N	7	8	15	30	75,000	237
19958323	ANDRE BATAGINI GONCALVES*	20/12/1985	N	4	7	12	23	57,500	992
18675590	ANDRE BERNARDO	11/12/1979	N	8	7	17	32	80,000	143

19912048	ANDRE HENRIQUE FERNANDES GARCIA**	18/03/1996	N	7	7	13	27	67,500	463
19897111	ANDRE HORSCHUT SANDIM*	08/01/1982	N	9	5	8	22	55,000	1.325
19985452	ANDRE LUIS CORREA DE AQUINO	24/06/1974	N	8	6	10	24	60,000	858
19967519	ANDRE LUIZ BERGAMASCHI	28/11/1981	N	9	8	13	30	75,000	251
18634460	ANDRE LUIZ DE LEMOS	20/03/1979	N	7	6	11	24	60,000	834
19784104	ANDRE LUIZ FERNANDES DE SOUSA	23/02/1981	N	10	5	10	25	62,500	705
18641482	ANDRE LUIZ SILVA	03/04/1987	N	8	3	11	22	55,000	1.202
20001738	ANDRE NEVES SAPPER	26/06/1979	N	10	7	14	31	77,500	192
18746179	ANDRE RODOLFO DA SILVA	16/01/1988	N	8	4	8	20	50,000	1.886
18830609	ANDREA BARRETO	06/07/1983	N	10	4	9	23	57,500	1.050
19364199	ANDREA DE CAMPOS**	30/05/1968	N	8	7	14	29	72,500	308
19956363	ANDREA FERREIRA DE MORAES	06/05/1973	N	10	3	8	21	52,500	1.594
19825307	ANDREIA REGINA ALVES PEREIRA	14/11/1981	N	10	4	9	23	57,500	1.049
19625006	ANDRESSA ADORNO ANSANTE	11/06/1994	N	8	4	14	26	65,000	538
19616538	ANDRESSA BARRETO RIBEIRO REIS	02/08/1999	N	8	3	16	27	67,500	422
18851037	ANDRESSA FAIAD VAZ DE OLIVEIRA	16/05/1980	N	6	3	11	20	50,000	1.737
19716630	ANDRESSA MARIA DA SILVA DIONISIO	31/10/2001	N	6	7	8	21	52,500	1.640
19733593	ANDRESSA O ALBANO	28/04/2007	N	8	4	8	20	50,000	1.903
19487304	ANDRESSA SANTOS DA CRUZ	01/04/1995	N	10	6	8	24	60,000	903
19426348	ANDRESSA SOUSA OLIVEIRA	11/08/1995	N	6	4	20	30	75,000	208
18624529	ANDRESSA VIANA DA SILVA	08/12/1984	N	10	8	9	27	67,500	497
19189079	ANDREZA APARECIDA DA SILVA	10/06/1978	N	8	5	7	20	50,000	1.948
19973063	ANDREZA DE NAZARE VIEIRA DA SILVA BINA	06/01/1976	N	8	6	13	27	67,500	454
19988770	ANDREZA LOPES DE AQUINO	31/01/1983	N	7	6	7	20	50,000	1.970
19996381	ANDREZA NAZUTI DA SILVEIRA	21/12/1980	N	8	6	11	25	62,500	687
19877242	ANDRINE FERREIRA RODRIGUES	30/07/1998	N	9	2	15	26	65,000	514
18663664	ANGELA BEATRIZ CARVALHO**	17/08/1975	N	8	5	14	27	67,500	439
18693113	ANGELO LUIZ CAMILLO	24/10/2005	N	8	3	9	20	50,000	1.834
19807180	ANNA GABRIELA DOS SANTOS	15/08/1988	N	7	4	9	20	50,000	1.845
18831060	ANNA JULIA SILVESTRE RIBEIRO	14/06/2000	N	9	2	9	20	50,000	1.816
18686435	ANNA PAULA MENDONÇA DE SIQUEIRA KANBOUR	26/01/1991	N	10	5	15	30	75,000	228
18905757	ANSELMO LUIZ RODRIGUES CHAGAS	27/04/1996	N	9	9	6	24	60,000	942
19170670	ANTAO ELIAS DA SILVA	17/01/1957	N	7	4	14	25	62,500	624
19867727	ANTONINO BRANCO PEREIRA	24/03/1995	N	10	6	10	26	65,000	585
19828365	ANTONIO CARLOS MILITTI	29/08/1959	N	6	8	8	22	55,000	1.162
19655126	ANTONIO RAIMUNDO SOARES FIGUEIREDO	16/06/1999	N	8	5	9	22	55,000	1.304
19901062	ANTONIO SOUZA DA SILVA**	13/12/1991	N	8	8	7	23	57,500	1.140
18902820	ANTONIO WENCESLAU DE SOUZA	16/05/1965	N	8	3	10	21	52,500	1.427
18756638	ANTONY RYAN PEREIRA FLAUZINO**	25/05/2005	N	9	8	10	27	67,500	491
19793901	ARIANA CAROLINE MENDES SANTANA	20/01/1984	N	8	6	8	22	55,000	1.342
18660037	ARIANA VICTORIA DE LAURA REIS DE SOUZA**	09/08/1995	N	8	4	10	22	55,000	1.245
19951264	ARIANE APARECIDA ROQUE PEREIRA HORTA**	31/08/1997	N	7	7	10	24	60,000	874
19815492	ARIANE CRISTINA MACHADO**	26/10/1991	N	10	7	5	22	55,000	1.417
19940149	ARIANE SANTOS RODRIGUES BARBATO	16/07/2006	N	8	4	9	21	52,500	1.562
20021119	ARTHUR ANTONIO SOUZA**	16/10/1999	N	7	7	6	20	50,000	2.012
20003587	ARTHUR CAMARGO OLIVEIRA DOS SANTOS	20/05/1994	N	9	7	6	22	55,000	1.398
18631711	ARTHUR FERREIRA CORBILHO	21/01/1995	N	8	4	8	20	50,000	1.892
19558775	ARTHUR HENRIQUE SILVEIRA DE LIMA**	21/12/1997	N	6	9	9	24	60,000	902
19845111	ARTHUR MENQUINI PINTO	25/03/2006	N	8	6	7	21	52,500	1.668
19279124	ARTHUR SANTANA MANZANO	23/01/2006	N	10	8	6	24	60,000	940
18744184	ARTHUR VILLAR DE OLIVEIRA GIUDICE CRUZ	22/03/1991	N	9	7	8	24	60,000	909
19749023	AUGUSTO FREDERICO KIRCHHEIN	24/01/1970	N	7	3	12	22	55,000	1.185
19734247	AUREA LENITA DE FARIA	19/07/1977	N	8	5	9	22	55,000	1.292
18623450	AYRLA BATISTA COSTA	22/11/1997	N	8	4	17	29	72,500	277
19615809	AYRTON CUNHA SOARES	25/01/1991	N	9	2	15	26	65,000	513
19647573	BAGAVAM HUMBERTO PRADO	30/10/1975	N	6	4	16	26	65,000	511
18648525	BARBARA CRAVO DA SILVA	17/02/1986	N	9	5	8	22	55,000	1.326
18701680	BARBARA FLORITO DA SILVA	31/10/1998	N	7	6	9	22	55,000	1.315
19642016	BARBARA LUISA CAMILO DOS SANTOS	07/04/2004	N	6	6	9	21	52,500	1.590
20023596	BARBARA TAVARES SANTOS	18/05/2000	N	10	6	9	25	62,500	730
19647875	BEATHRIS GONCALVES DA SILVA	21/09/1998	N	7	1	12	20	50,000	1.719
19306156	BEATRIZ AGUIDA GOMES**	14/04/2001	N	9	6	10	25	62,500	714
19782284	BEATRIZ DA CUNHA SOUSA	28/07/1973	N	9	6	14	29	72,500	300
18701582	BEATRIZ NAKASHIMA MATOS	12/07/2007	N	6	6	11	23	57,500	1.020
19786328	BEATRIZ PONCHIO BORGHI	01/03/1994	N	9	2	10	21	52,500	1.480
19014902	BEATRIZ REIS DE CASTRO	02/09/2005	N	7	5	14	26	65,000	544
19581360	BEATRIZ YAMANO MORAES	29/02/2004	N	8	3	10	21	52,500	1.498
19823525	BENEFITO DA SILVA FILHO	05/04/1974	N	8	8	7	23	57,500	1.138
19576242	BERENICE APARECIDA DA CUNHA	25/01/1969	N	7	4	11	22	55,000	1.214
18670261	BERNARDO CANDIDO SILVA TASSINARI	03/04/2008	N	7	7	6	20	50,000	2.014
19861435	BIANCA AMARAL	04/12/2005	N	7	3	10	20	50,000	1.781
19282451	BIANCA BARBOSA RODRIGUES**	10/03/2007	N	9	5	8	22	55,000	1.336
20009330	BIANCA DE PAULA CASTILHO	15/03/2003	N	8	6	13	27	67,500	460
18720323	BIANCA DE SOUSA RODRIGUES	13/10/2000	N	10	7	11	28	70,000	398
18636756	BIANCA DE SOUZA ARIAS PUGLIESE	18/04/1995	N	5	7	8	20	50,000	1.932
20004699	BIANCA FIDELIS SILVA	25/01/2001	N	9	5	7	21	52,500	1.647
19930410	BIANCA LOURENCO DA SILVA**	31/03/2001	N	7	6	10	23	57,500	1.040
19371268	BIANCA MARTINS PETER	29/11/1997	N	9	8	20	37	92,500	21
19949600	BIANCA REGINA FREITAS DOS SANTOS	16/09/2002	N	8	4	11	23	57,500	1.006
19988397	BIANCA RODRIGUES STANKUNAS	19/06/1992	N	10	4	6	20	50,000	1.991
19842791	BIANCA SILVA CURSINO	27/07/2005	N	5	4	11	20	50,000	1.750
18660355	BIANCA VITORIA LEAL PINTO	25/10/2005	N	9	3	11	23	57,500	998
18647715	BRENDA CAROLINE MARTINS DE OLIVEIRA	30/01/1995	N	9	3	9	21	52,500	1.543
19753934	BRENDA COSSANI BOLDRIN	11/05/2000	N	9	5	9	23	57,500	1.068
19782268	BRENDA CRISTINA BARBOSA DE SOUZA**	12/03/2001	N	7	4	12	23	57,500	984
19655142	BRENDA HEBLING WEDEMANN	08/09/2003	N	8	5	9	22	55,000	1.308
19953038	BRENO AUGUSTO MARASCALCHI	20/09/1993	N	10	10	6	26	65,000	623
19990774	BRENO CAMPOS DE CASTRO	03/01/1985	N	8	6	8	22	55,000	1.343
19657455	BRENO EDUARDO GOMES DOS SANTOS	05/03/2002	N	9	8	11	28	70,000	402
19782543	BRUNA DA SILVA BOLLI	08/05/1986	N	8	6	6	20	50,000	2.001
19930852	BRUNA DO PRADO CUNHA	17/03/1990	N	7	4	11	22	55,000	1.220
19584482	BRUNA HELENA DE ALCANTARA COELHO	21/02/1994	N	9	9	14	32	80,000	162
18627595	BRUNA KEMPINSK DOS SANTOS	10/05/2004	N	8	5	14	27	67,500	442
19882785	BRUNA MARIA DA SILVA	27/05/1992	N	6	8	8	22	55,000	1.362
19804032	BRUNA MARIANO TORRES	30/05/1995	N	9	6	13	28	70,000	379
19066732	BRUNA MONTEIRO DA SILVA MELO	20/02/1998	N	8	5	10	23	57,500	1.029
19587686	BRUNA MOREIRA CASELATI	13/01/2003	N	6	5	10	21	52,500	1.529
19732392	BRUNA SAMPAIO BARBOSA	14/02/1985	N	9	8	17	34	85,000	77
18755658	BRUNNA DE ALMEIDA FILO MAIA	05/11/1995	N	9	7	17	33	82,500	107
19866801	BRUNO AMARAL FINI	12/07/1996	N	10	9	9	28	70,000	414
19179979	BRUNO ANTONIAZZI COLBER LIMA MOURA	11/06/1999	N	10	6	8	24	60,000	904
18634966	BRUNO DE FARIA ASSIS	05/10/2000	N	6	6	10	22	55,000	1.278
18693008	BRUNO DIONISIO LOPES	05/08/1989	N	7	4	11	22	55,000	1.219
19139101	BRUNO FERREIRA	26/08/1984	N	6	4	10	20	50,000	1.788

19664630	BRUNO GONCALVES VALDEVINO	15/03/1985	N	10	9	9	28	70,000	412
19894775	BRUNO GUSTAVO FARIA DE OLIVEIRA	30/07/1997	N	8	8	7	23	57,500	1.144
18865291	BRUNO HENRIQUE DA SILVA	10/04/1999	N	8	4	10	22	55,000	1.250
18698670	BRUNO HENRIQUE TORRES	17/08/1982	N	7	3	16	26	65,000	508
19592523	BRUNO KAUAN COELHO DA SILVA	22/05/2004	N	7	7	8	22	55,000	1.358
19903456	BRUNO LOBATO BONZANINI	17/11/1993	N	6	4	10	20	50,000	1.794
19997370	BRUNO MACHION LOBO	04/01/1988	N	8	8	6	22	55,000	1.407
19486057	BRUNO MARTINEZ GOMES	23/02/1998	N	9	5	6	20	50,000	1.998
18651143	BRUNO MASSOLINI*	17/06/1995	N	8	7	8	23	57,500	1.113
18756387	BRUNO MONTEIRO POSSETTE	04/07/2000	N	9	2	10	21	52,500	1.484
18887120	BRUNO MOREIRA DOS SANTOS FRANCISCO**	29/07/1989	N	9	5	9	23	57,500	1.063
19955294	BRUNO OLIVEIRA DA FONSECA	11/08/1984	N	8	8	19	35	87,500	55
18630529	BRUNO PALOMARES IRENO	26/10/1993	N	6	4	14	24	60,000	775
18720439	BRUNO PARISOTTO	15/06/1984	N	7	9	16	32	80,000	151
20016590	BRUNO SANTOS DE OLIVEIRA*	22/03/1996	N	7	3	10	20	50,000	1.777
18705677	BRUNO SOUZA DA SILVA	05/10/1998	N	8	7	9	24	60,000	891
19942907	BRUNO ZANCHETTA MOREIRA	16/08/2002	N	6	7	9	22	55,000	1.321
19791631	BRYAN MACHADO SOARES DOS SANTOS	12/06/2007	N	9	7	10	26	65,000	595
18623379	CAINAN DE ALMEIDA VENTURA	19/06/1976	N	9	1	12	22	55,000	1.180
19659512	CAIO ALEXANDRE LIPPI VIEIRA PINHO	03/11/1993	N	8	7	8	23	57,500	1.111
19327641	CAIO AUGUSTO ANGELICOLA DE CARVALHO	24/02/1994	N	9	6	7	22	55,000	1.371
19824467	CAIO BOTTA GIACHINI	16/03/2008	N	7	5	10	22	55,000	1.271
20018045	CAIO HENRIQUE DE FARIA DA COSTA	20/12/2001	N	8	5	8	21	52,500	1.619
18644449	CAIO HENRIQUE PEREIRA DOS SANTOS	02/02/1998	N	8	8	7	23	57,500	1.145
18624081	CAIO POLILLO ISLA	02/01/1992	N	8	6	7	21	52,500	1.659
19693265	CAIO SUATE VICENTIN	09/08/1999	N	8	4	8	20	50,000	1.897
18655203	CAIO TITO DE SOUZA**	18/08/2001	N	9	8	17	34	85,000	79
18671268	CAIQUE LIMA OLIVEIRA**	05/06/1991	N	9	9	12	30	75,000	259
20009933	CAIQUE VIVALDI DA SILVA	09/12/2005	N	9	2	9	20	50,000	1.819
19928602	CAMILA ALVES DE LIMA E SILVA**	23/03/1986	N	10	6	5	21	52,500	1.694
19340818	CAMILA BISPO DE JESUS SAMPAIO	30/03/1994	N	8	5	7	20	50,000	1.955
19865384	CAMILA CRISTINA DE CARVALHO	20/11/2003	N	8	9	9	26	65,000	616
18627390	CAMILA FAGUNDES MANDUCA**	13/06/1994	N	8	5	15	28	70,000	358
19648570	CAMILA FREGNI LINS	28/03/1994	N	7	5	17	29	72,500	280
19438591	CAMILA LIMA LUNARDI**	14/12/1987	N	9	3	9	21	52,500	1.542
18679765	CAMILA MARA DE ALBUQUERQUE	02/10/1993	N	9	7	9	25	62,500	737
19987200	CAMILA MIRANDA FERREIRA DIAS	03/10/1988	N	6	9	8	23	57,500	1.125
19997833	CAMILA PEREIRA DO AMARAL	07/04/1987	N	9	4	12	25	62,500	667
18709516	CAMILA VICTORIA DE CASTRO ROCHA**	05/10/2005	N	8	7	12	27	67,500	475
19977948	CAMILLA CASSIA DA SILVA	07/09/1987	N	8	3	14	25	62,500	638
18662137	CAMILLA GUIDA DE SOUZA MARCIANO	19/12/1989	N	10	3	9	22	55,000	1.281
18658202	CAMILLY BATISTA COUTINHODA SILVA	13/11/2002	N	9	7	17	33	82,500	108
19378300	CAMILLY MACEDO GONZALES	05/11/2007	N	6	5	11	22	55,000	1.232
18750249	CARINA DE SOUZA RIBEIRO**	03/07/1991	N	7	6	9	22	55,000	1.312
20011830	CARLA GABRIELLI FERNANDES MOURA	11/03/2000	N	8	5	8	21	52,500	1.615
19207271	CARLA RAQUEL MORAES BORGES	01/04/1996	N	10	8	17	35	87,500	62
18657273	CARLA XAVIER DE ANDRADE	07/02/1970	N	10	5	12	27	67,500	464
19958870	CARLOS ALBERTO PAULINO FERREIRA FILHO	17/08/1999	N	7	5	10	22	55,000	1.267
18720420	CARLOS ALEXANDRE DE SOUZA**	16/02/1988	N	8	4	14	26	65,000	531
19666047	CARLOS AUGUSTO MAGALHAES CARNEIRO	22/04/1984	N	8	8	6	22	55,000	1.406
19844590	CARLOS EDUARDO DA SILVA COSTA**	30/06/1981	N	8	7	18	33	82,500	101
19817304	CARLOS EDUARDO DE JESUS OLIVEIRA	30/08/2004	N	6	6	11	23	57,500	1.017
19905432	CARLOS EDUARDO DE SOUZA MELO	24/06/1988	N	6	9	11	26	65,000	581
19077203	CARLOS EDUARDO DO NASCIMENTO*	23/10/1980	N	9	7	7	23	57,500	1.130
19879520	CARLOS EDUARDO MARTINS SIMOES	25/03/1986	N	8	7	10	25	62,500	716
19589522	CARLOS EDUARDO NEVES CAVALCANTE PEREIRA	07/03/1999	N	8	3	10	21	52,500	1.495
19173180	CARLOS EDUARDO PISCETTA	26/07/1986	N	8	4	8	20	50,000	1.885
18784887	CARLOS EUGENIO DE SA FREIRE NETO	21/10/2002	N	7	7	19	33	82,500	98
19702914	CARLOS HENRIQUE FERREIRA ALVES BARRETO	15/11/2004	N	6	4	10	20	50,000	1.802
19757042	CARLOS HENRIQUE HEBLING	20/01/1988	N	9	5	6	20	50,000	1.997
19874383	CARLOS OLIVEIRA DOS SANTOS	13/10/1980	N	10	1	16	27	67,500	418
19897766	CARLOS ROBERTO DA SILVA CARNEIRO**	12/05/2000	N	8	5	7	20	50,000	1.960
18631690	CARLOS TOBIAS ANTUNES PRADO	19/11/2005	N	7	7	6	20	50,000	2.003
19774680	CAROLINA ALEDA WIEBBELLING	27/08/2000	N	8	7	10	25	62,500	720
19535821	CAROLINA DIAS CARVALHO DE SOUSA	13/09/2004	N	8	9	11	28	70,000	403
18627641	CAROLINA PEREIRA MARQUES	08/02/1995	N	7	6	9	22	55,000	1.313
19619669	CAROLINA ROSSETTO BATISTA DA SILVA	25/01/1999	N	9	8	6	23	57,500	1.149
18729290	CAROLINA SIMONI REZENDE	06/10/2006	N	7	6	10	23	57,500	1.044
18634133	CAROLINA VASCONCELOS FERRATTO	23/10/1994	N	9	8	10	27	67,500	489
19462352	CAROLINE BATISTA CANOVA	05/05/1994	N	7	6	8	21	52,500	1.631
19211520	CAROLINE CHISTE DE CASTRO LOPES	02/07/1992	S	9	9	18	36	90,000	42
19941994	CAROLINE DE FREITAS TEIXEIRA	30/09/1999	N	8	2	10	20	50,000	1.759
18730868	CAROLINE DIAS BATISTA	10/03/1986	N	6	2	12	20	50,000	1.720
19799527	CAROLINE GARCIA LEAL LOPES	08/11/1992	N	7	4	15	26	65,000	519
19979967	CAROLINE GIMENEZ DA COSTA MANSO	26/09/1996	N	9	4	13	26	65,000	549
18814859	CAROLINE MALENGHE VIEIRA	19/09/1992	N	8	5	8	21	52,500	1.613
19949731	CAROLINE MARTINS DA SILVA	29/07/1985	N	8	2	13	23	57,500	954
18659586	CASSIANE SOARES CANAS DA SILVA	17/12/2005	N	10	2	9	21	52,500	1.538
19259450	CASSIELE KETLIN TORINO	21/07/2005	N	9	10	8	27	67,500	503
19916892	CAUE DIAS MARTIM	23/02/2007	N	7	5	9	21	52,500	1.583
19446225	CAUE LACERDA RODRIGUES ALVES	12/04/2002	N	8	5	10	23	57,500	1.032
18625487	CELINA MOTA SANTOS DE OLIVEIRA**	09/04/1990	N	9	7	13	29	72,500	316
19978715	CESAR ANTONIO DA SILVA XAVIER JUNIOR	10/11/1993	N	9	5	13	27	67,500	450
18670709	CESAR AUGUSTO NUNES DA SILVA	22/01/1991	N	6	3	11	20	50,000	1.742
19926863	CHARLES GUTEMBERG DE LIMA SILVA	13/10/1972	N	9	5	10	24	60,000	847
18624162	CHIARA DE MATOS DOMINGOS	02/07/2003	N	7	4	12	23	57,500	985
19642717	CHRISTIAN FRANCISCO SANTOS LEMES	30/11/2004	N	7	5	8	20	50,000	1.921
19807732	CIBELE CARDOSO GAMBOGI	20/01/1979	N	8	5	8	21	52,500	1.607
19889771	CIBELY FERREIRA DOS SANTOS	28/10/2003	N	5	5	10	20	50,000	1.810
19947496	CILENE GONCALVES DOS REIS	10/02/1977	N	8	7	10	25	62,500	715
18635253	CINTHIA MOURA CAMPOS DOS REIS	16/07/1986	N	9	2	9	20	50,000	1.813
18878008	CINTIA OLIVEIRA DA SILVA	15/04/1986	N	8	6	13	27	67,500	455
19888872	CINTIA YARA SILVA BARBOSA	09/01/1987	N	8	5	15	28	70,000	356
18738702	CLARA LUCIA DA SILVA	01/01/2008	N	8	5	8	21	52,500	1.623
19595913	CLARICE CAMPANELLA	28/12/1979	N	10	2	9	21	52,500	1.536
18703402	CLARISE NERI ALVES**	22/05/1998	N	9	4	8	21	52,500	1.602
19098570	CLARISSA LANFREDI ROSA**	10/07/1994	N	8	1	11	20	50,000	1.728
19720050	CLAudemir dos Santos Cintra	01/11/1964	N	8	2	14	24	60,000	762
19993870	CLAUDIA MATEUS FERMINO	02/03/1977	N	8	5	7	20	50,000	1.947
19822723	CLAUDIMAR FERREIRA LOPES	11/11/1978	N	7	3	14	24	60,000	772
19479956	CLAUDINEI GAMA FILHO**	04/12/1996	N	9	7	5	21	52,500	1.696
19475390	CLAUDINEIDE DE BRITO SILVA**	22/12/1972	N	8	6	14	28	70,000	365
19697473	CLAUDIO FERNANDO DE FREITAS**	18/08/1972	N	6	5	9	20	50,000	1.854
18771599	CLAUDIO LOBO CHAIB FILHO	12/07/1984	N	10	10	7	27	67,500	504

20027397	CLAUDIO SEIDJI KOKUBO	19/12/1989	N	9	5	14	28	70,000	363
19646305	CLAYTON ARAUJO PEREIRA**	15/08/1988	N	9	3	11	23	57,500	993
19936923	CLEBER ANTONIO DA SILVA	03/04/1980	N	8	6	8	22	55,000	1.340
19809085	CLEBER CERQUEIRA DOS SANTOS	30/10/1977	N	6	9	9	24	60,000	901
19804326	CLEBER DE OLIVEIRA LEMOS**	26/01/1992	N	6	7	7	20	50,000	1.985
19916205	CLEBER ROBERTO ROSA VIEIRA MARQUES	03/09/2007	N	8	2	10	20	50,000	1.762
19458207	CLEDSON FERREIRA GARCIA NASCIMENTO DE LIMA	16/04/2001	N	5	5	10	20	50,000	1.809
18640516	CLEIDSON MOURA DE ALMEIDA**	15/12/1981	N	6	3	11	20	50,000	1.739
18642292	CLESIA SORIANO SANTOS	21/05/1994	N	9	6	19	34	85,000	69
19630867	CRISLEANE TAVARES PEREIRA	20/10/1992	N	8	5	11	24	60,000	828
19928475	CRISTHIAN KHALIL HARFOUCHE	29/11/1995	N	9	6	14	29	72,500	305
18633307	CRISTIAN CURVELO DA SILVA	06/06/1992	N	7	6	7	20	50,000	1.973
19092490	CRISTIANE DE JESUS AVINO	06/04/1964	N	9	5	11	25	62,500	626
19741065	CRISTIANE MARCONDES	01/09/1972	N	5	4	13	22	55,000	1.176
19425848	CRISTIANE OCCHIUTO ALVES TORLAI	13/11/1976	N	5	4	13	22	55,000	1.177
19879474	CRISTIANE ROJAS NASCIMENTO**	07/05/1973	N	10	2	13	25	62,500	649
19777469	CRISTIANO ANTONIO PIROZZI DOS SANTOS	25/05/1978	N	8	9	8	25	62,500	752
18667864	CRISTINA SILVA	17/12/1980	N	9	7	7	23	57,500	1.131
18626866	DAIANE MELO BATISTELA RODRIGUES SOARES	21/06/1996	N	9	4	18	31	77,500	167
18688632	DAIANE NATALI DE MORAIS	12/07/1995	N	7	8	7	22	55,000	1.388
19814917	DAIANE SIMONCINI PAZINI	04/07/1988	N	9	6	5	20	50,000	2.018
19303980	DAIANI FERNANDES DE DEUS	28/09/1987	N	10	6	14	30	75,000	241
20029667	DAIELE DE ASSIS ASSUNCAO	14/07/1989	N	7	4	12	23	57,500	980
19706090	DAILA CRISTINA MACIEL SILVA	04/09/1963	N	6	6	10	22	55,000	1.166
18669930	DAIMARA DE OLIVEIRA BRAGA	10/05/1987	N	7	5	8	20	50,000	1.909
19748949	DANIEL ALEXANDER MARINHO	04/12/1991	N	8	8	8	24	60,000	919
19762160	DANIEL BALAGUE DE OLIVEIRA	30/07/1984	N	8	5	15	28	70,000	355
19639899	DANIEL CASSEB BARBOSA	16/12/1986	N	6	4	11	21	52,500	1.470
19564490	DANIEL DIMITRI GOMES	17/07/1990	N	9	7	8	24	60,000	908
19522630	DANIEL FARIA OLIVIERI	24/01/1989	N	7	5	10	22	55,000	1.261
19726287	DANIEL FIRMINO	05/03/1996	N	8	8	6	22	55,000	1.409
19741910	DANIEL FRANCA DE AVELAR	05/06/1988	N	9	7	8	24	60,000	907
19520409	DANIEL GUSTAVO FIGUEIRA	25/10/1991	N	6	4	12	22	55,000	1.191
19560990	DANIEL JOSE SCHELIGA	24/07/1993	N	6	5	17	28	70,000	340
19795173	DANIEL MENDES ROCHA	28/05/2009	N	7	7	6	20	50,000	2.015
18864929	DANIEL TELES MACIEL**	24/02/1986	N	4	3	13	20	50,000	1.715
19757379	DANIEL VICTOR SANTOS DO NASCIMENTO	28/12/2006	N	7	6	11	24	60,000	838
18869670	DANIEL VICTOR SEGOVIA NEVES**	05/03/2005	N	10	10	19	39	97,500	10
19707070	DANIELA CAROLINA VOLPIN	19/08/1985	N	6	6	9	21	52,500	1.584
19680112	DANIELA CORREA BERTIN	03/05/1975	N	7	6	12	25	62,500	674
19482922	DANIELA LIMA PINTO	07/07/1998	N	9	2	10	21	52,500	1.482
18719872	DANIELA MAXIMILIANO DE MACEDO	07/03/1995	N	7	3	10	20	50,000	1.776
19516258	DANIELA SAKA	01/08/1975	S	9	5	13	27	67,500	448
19903758	DANIELA SATO	28/11/1992	N	7	2	12	21	52,500	1.436
19010770	DANIELA SCHUETZE	05/05/1975	N	8	4	11	23	57,500	999
19095007	DANIELA VIANNA NOBRE	17/05/1984	N	10	6	12	28	70,000	386
18650481	DANIELE APARECIDA ARAUJO LOPES**	30/06/1985	N	8	5	9	22	55,000	1.296
18795390	DANIELE APARECIDA SIMAO DE SOUZA	29/11/1987	N	7	5	10	22	55,000	1.259
18641040	DANIELE BESERRA DE OLIVEIRA	05/09/2000	N	9	5	6	20	50,000	1.999
19564112	DANIELE CRISTIANE MAGALHAES FERREIRA	29/08/1987	N	7	3	12	22	55,000	1.188
18739555	DANIELE CRISTINE GONCALVES CARVALHO DE MORAES	03/03/1986	N	7	5	13	25	62,500	658
19736622	DANIELE FERNANDA NEPOMUCENO IRINEU	08/02/1996	N	7	6	7	20	50,000	1.975
19195524	DANIELE LUCIANO NOGUEIRA	21/09/1986	N	8	2	10	20	50,000	1.755
19841590	DANIELLE CRISTINA MARTINS PINTO	30/11/1983	N	8	3	9	20	50,000	1.822
18623581	DANIELLE SANTOS PEIXOTO	07/08/1991	N	10	8	10	28	70,000	406
19408757	DANILO FELIX RODRIGUES**	28/08/1987	N	6	4	10	20	50,000	1.789
19554966	DANILO LINHARES RODRIGUES	19/12/1985	N	10	9	16	35	87,500	64
18688594	DANILO MARTINS BITTENCOURT	01/08/1980	N	7	3	11	21	52,500	1.459
19227183	DANILO PEREIRA KANSAOU	01/10/2000	N	9	7	10	26	65,000	592
19942044	DANILO RAFAEL FERREIRA CASTRO	13/05/1991	N	6	6	10	22	55,000	1.274
19982542	DANILO RODRIGUES CORDOVA XAVIER	08/04/2001	N	9	4	12	25	62,500	668
19868235	DANILO SIMPLICIO DA CUNHA AZEVEDO**	13/07/1999	N	5	4	11	20	50,000	1.748
19948190	DANILO VALERIANO DOS SANTOS	28/11/1975	N	9	5	9	23	57,500	1.055
19796439	DANNY ANDERSON SOUTO DA SILVA	26/09/1983	N	7	4	10	21	52,500	1.509
19788134	DANTE HENRIQUE FIGUEIREDO	10/03/2004	N	7	5	9	21	52,500	1.580
19560800	DANUBIA ERBELLA SANTOS QUEIROZ	30/06/2001	N	10	9	5	24	60,000	943
19672578	DARIO SAMPAIO DE OLIVEIRA	10/05/1978	N	8	2	11	21	52,500	1.449
19944047	DAVI CAMARGO DE ASSIS	23/02/2004	N	9	8	5	22	55,000	1.420
18646549	DAVI DE SOUZA LIMA	28/07/1972	N	7	8	15	30	75,000	236
19508484	DAVI DOS SANTOS DOMINGOS	01/03/1991	N	10	10	20	40	100,000	3
19720025	DAVI FRANCO SUBTIL	28/09/1988	N	7	7	16	30	75,000	224
19849109	DAVI ROCHA VIEIRA	05/07/1989	N	9	5	9	23	57,500	1.062
19746660	DAVI SILVA SILVESTRE	26/04/1988	N	8	8	19	35	87,500	56
19170319	DAVID DOS SANTOS BORGES	20/01/2003	N	7	8	16	31	77,500	182
19660561	DAVID DOS SANTOS BRITO	12/06/1991	N	6	4	10	20	50,000	1.792
19714521	DAVID DOS SANTOS LINHARES**	25/09/1996	N	8	5	11	24	60,000	830
20000766	DAVID OLIVEIRA BEZERRA	19/11/1999	N	9	8	8	25	62,500	751
19648081	DAVID OLIVEIRA DOS SANTOS	05/12/1962	N	6	6	16	28	70,000	336
18662730	DAYANE ALVES RUFINO	06/12/2002	N	6	3	15	24	60,000	768
19827148	DAYANE MONTEIRO SALES DOS SANTOS	04/06/1990	N	8	7	9	24	60,000	887
19259611	DAYRANE VERENNA VIEIRA ALBUQUERQUE REIS**	26/11/2002	N	8	4	9	21	52,500	1.560
19479158	DEBORA ELEN DE SOUSA	27/02/1993	N	8	7	12	27	67,500	473
19356501	DEBORA GARRIDO MARTINS	31/01/1992	N	7	4	13	24	60,000	791
18623328	DEBORA MARIA BENTO COSTA	20/02/1984	N	8	5	7	20	50,000	1.950
19794029	DEBORA MARIA GRAMULHA	26/03/1983	N	6	4	10	20	50,000	1.787
18639283	DEBORA RAMOS PEREIRA	04/09/1992	N	10	4	6	20	50,000	1.992
19833644	DEBORAH OLIMPIA DE OLIVEIRA CUNHA	23/04/1999	N	8	6	10	24	60,000	866
19784384	DEMETRIOS GARCIA DE SOUZA	22/07/1973	N	5	10	15	30	75,000	240
19627815	DENILSON HORTENCIO DOS SANTOS	09/02/2001	N	6	2	12	20	50,000	1.722
19267568	DENIS DOS SANTOS VEIGA*	04/03/1988	N	7	4	9	20	50,000	1.842
19597231	DENIS FERREIRA DE CARVALHO	26/11/1986	N	10	2	10	22	55,000	1.235
20019874	DENIS LISBOA DOS REIS	17/01/1991	N	9	4	11	24	60,000	821
18728006	DENIS POLATTO GUEDES	04/12/1981	N	8	10	12	30	75,000	262
19128673	DENIS VOLVA LAVINAS DE SOUZA*	28/04/1995	N	8	3	11	22	55,000	1.205
19164203	DENISE CRISTINA GIOVANNETTI	26/09/1963	N	8	1	13	22	55,000	1.167
19232250	DENISE NAGAI	19/05/1970	N	10	8	14	32	80,000	158
19452853	DENNER CARDOSO COURA	18/06/1991	N	9	7	9	25	62,500	736
18642764	DENNYS JERONIMO COSTA DA SILVA**	26/02/1987	N	7	5	10	22	55,000	1.257
18730914	DIANA FERNANDA MELO DELGADO	07/05/2003	N	8	4	12	24	60,000	806
19961901	DIANA PAGONIS	30/11/1990	N	9	7	6	22	55,000	1.397
19745362	DIANE NATALIA OLIVEIRA DO VALE	04/01/1992	N	7	5	14	26	65,000	541
19682441	DIANE SOUSA SANTOS PINHEIRO**	27/10/1982	N	7	9	10	26	65,000	600
18628770	DIEGO ALVES DA SILVA	30/04/1994	N	7	4	10	21	52,500	1.516
19884435	DIEGO BRANDAO DE LIMA	31/05/1979	N	9	7	17	33	82,500	105

19621779	DIEGO CAMPOS SILVA**	19/04/1989	N	9	3	15	27	67,500	428
19891148	DIEGO DO ROSARIO XAVIER**	25/05/1992	N	7	7	19	33	82,500	97
19406460	DIEGO DOS SANTOS ALMEIDA	10/09/2000	N	8	4	15	27	67,500	432
18677908	DIEGO JOSE DA CONCEICAO**	25/09/1994	N	10	8	20	38	95,000	11
18967868	DIEGO LIMA DA SILVA	12/11/1986	N	8	5	10	23	57,500	1.025
19478119	DIEGO NONATO	06/07/1992	N	7	4	10	21	52,500	1.514
19919255	DIEGO RAFAEL FIGUEREDO FURLANETO	10/09/1992	N	8	6	8	22	55,000	1.345
19761392	DIENIFER HELOISE BARROS SILVA	11/11/2003	N	8	9	9	26	65,000	615
19536178	DIMAS DOS SANTOS GALDINO	29/06/1995	N	7	7	9	23	57,500	1.090
18683436	DINARA SOUSA DOS SANTOS**	20/11/2000	N	7	3	10	20	50,000	1.779
20010605	DIOGO MOREIRA DOS SANTOS	21/01/1988	N	9	6	8	23	57,500	1.099
19881380	DIONE DE SOUZA NERY DA COSTA PEREIRA	27/03/1990	N	7	5	11	23	57,500	1.009
18879411	DIRCEU DOS SANTOS JUNIOR**	25/10/1997	N	9	6	16	31	77,500	179
19858442	DOMICIO LIMA REIS JUNIOR	27/12/1981	N	8	6	10	24	60,000	859
19958080	DOUGLAS DE ALMEIDA PEREIRA	06/06/1985	N	6	3	12	21	52,500	1.440
18674429	DOUGLAS EDUARDO LIMA DA CUNHA**	22/06/1993	N	7	10	20	37	92,500	25
19665377	DOUGLAS MARTINS SOLER	26/06/1980	N	7	7	8	22	55,000	1.351
19060408	DOUGLAS MORAES ALVES	30/11/2005	N	6	4	10	20	50,000	1.803
19885199	DOUGLAS SIDRAQUE MOREIRA PINTO	18/04/1986	N	7	5	13	25	62,500	659
19961090	DRIELLY MARTINS FERREIRA	26/04/1989	N	7	3	10	20	50,000	1.775
19877463	DUARTE RIBEIRO DE OLIVEIRA PEDRO	31/07/1976	N	7	6	7	20	50,000	1.966
19667230	EDERSON LUIS ALVES FERREIRA*	16/02/1982	N	7	4	9	20	50,000	1.841
19338481	EDESIO SANTOS NETO	24/04/1999	N	9	7	20	36	90,000	31
19950187	EDIGAR CELIO LIMA	31/01/1974	N	7	5	9	21	52,500	1.565
19651147	EDILAINE DIAS DE AGUIAR**	05/08/1993	N	8	2	13	23	57,500	955
18970052	EDIMAROM GOMES DE ANDRADE**	07/07/1970	N	8	5	15	28	70,000	353
20010826	EDISON GOMES MIRANDA	26/02/1977	N	10	5	7	22	55,000	1.366
19877609	EDISON MOREIRA LIMA FILHO	17/02/1995	N	4	4	12	20	50,000	1.725
19911653	EDNALDO FERNANDES RAMOS BATISTA**	26/10/1997	N	8	4	9	21	52,500	1.557
19892543	EDOM PIRES DE CARVALHO FILHO	16/08/1975	N	8	8	7	23	57,500	1.139
19977573	EDSON DE MELLO JUNIOR	30/03/1985	N	8	5	8	21	52,500	1.610
18727093	EDSON JUNIOR FERREIRA DOS SANTOS**	16/06/1996	N	8	1	11	20	50,000	1.729
18732097	EDSON MITSUJI SUTO	31/08/1961	N	3	5	14	22	55,000	1.165
18672604	EDSON PEREIRA DA FONSECA	29/07/1971	N	6	3	12	21	52,500	1.438
19386630	EDUARDA ANDRADE DE SOUZA	06/12/1990	N	10	2	15	27	67,500	425
19151837	EDUARDA FIGUEIREDO GIROTTO**	31/07/2002	N	7	4	15	26	65,000	521
19918151	EDUARDA GONCALVES LUIZ DE ANDRADE**	10/03/2006	N	9	7	8	24	60,000	916
19575920	EDUARDO ALEXANDER WIECZOREK BES	07/04/1995	N	6	6	10	22	55,000	1.275
19746466	EDUARDO CARDOSO DA SILVA**	24/07/2006	N	8	9	13	30	75,000	254
18629911	EDUARDO DE LIMA SILVA	03/02/2005	N	9	8	20	37	92,500	23
19963742	EDUARDO FERNANDES BRITO**	11/08/2007	N	9	8	6	23	57,500	1.152
19939337	EDUARDO GUILHERME VELOSO RODRIGUES	29/07/1995	N	7	9	14	30	75,000	246
19568070	EDUARDO RODRIGO ALVES DA CUNHA E SILVA	25/01/1995	N	7	4	12	23	57,500	982
18648711	EDUARDO SOUSA SALEMA DE ASSIS**	10/01/1986	N	9	5	14	28	70,000	362
19816898	EDVALDO JOSE DOS SANTOS JUNIOR**	22/04/1995	N	6	2	13	21	52,500	1.433
19803265	ELAINE AMARAL ORTLAN**	14/01/1984	N	9	4	7	20	50,000	1.938
19787928	ELAINE GUINEVERE DE MELO SILVA	08/05/1974	N	9	2	13	24	60,000	779
19910258	ELAINE SILVA DOS SANTOS SOUZA	18/02/1979	N	7	4	11	22	55,000	1.216
19234570	ELENICE CASCARDO SOUZA ERNESTO	06/12/1979	N	4	2	14	20	50,000	1.711
18652115	ELIAN VALMIR DA SILVA*	27/06/2000	N	5	3	12	20	50,000	1.724
19376979	ELIANA APARECIDA CARLINHO	03/07/1972	N	7	5	8	20	50,000	1.906
20012322	ELIANA APARECIDA GUIMARAES	23/09/1979	N	8	6	8	22	55,000	1.339
18729738	ELIANA LOPES DOS SANTOS**	19/03/1978	S	7	3	13	23	57,500	958
18632130	ELIANE FARIA GONCALVES	06/01/1977	N	9	7	14	30	75,000	242
19162715	ELIANE GALDINO**	30/03/1970	N	8	3	15	26	65,000	516
19922604	ELIEL SIQUEIRA MACEDO BONIFACIO	07/05/2003	N	7	5	8	20	50,000	1.920
19898134	ELIOTTY CAETANO MARTOS	16/08/1983	N	9	7	9	25	62,500	733
18794319	ELISA MARIA DA SILVA OLIVEIRA	17/11/1988	N	9	7	10	26	65,000	590
19934491	ELISABETE SIQUEIRA DOS SANTOS TEIXEIRA	26/02/1973	N	7	4	10	21	52,500	1.503
19062788	ELISABETH MARIA DA GLORIA DE MORAES	13/12/1997	N	9	3	18	30	75,000	210
18635121	ELISANGELA DE OLIVEIRA	02/02/1974	N	9	6	10	25	62,500	707
19312385	ELISANGELA SANTOS LACERDA**	22/09/1988	S	9	3	14	26	65,000	528
19159455	ELISIANE ZIELKE	25/05/1987	N	7	8	20	35	87,500	51
19653751	ELIVELTON LEANDRO DE ASSIS**	26/04/1997	N	9	10	8	27	67,500	502
19739958	ELLEN APARECIDA NOGUEIRA	27/12/1996	N	8	3	11	22	55,000	1.207
18805779	ELLEN THAIANY LOPES FREIRE	24/12/1992	N	8	3	11	22	55,000	1.204
18634915	ELOISA LIMA DOS SANTOS BRAZ	18/07/1996	N	9	8	13	30	75,000	253
19690908	ELOY FRANCISCO DA CRUZ SILVA PINHEIRO	05/01/1982	N	8	7	12	27	67,500	470
18628630	EMANOELLE SILVA PIMENTA	21/12/1992	N	8	4	8	20	50,000	1.889
19373899	EMANUELA JORDAO ANIZIO DA SILVA	11/03/2008	N	8	5	12	25	62,500	673
19378980	EMANUELLY SULZBACHER	16/03/1997	N	9	6	13	28	70,000	380
19755520	EMANUELY CRISTINA FAULHABER DE SOUSA SILVA**	30/01/2002	N	7	3	13	23	57,500	960
18677347	EMERSON DA SILVA GONCALVES SOUSA**	26/12/1989	N	8	4	8	20	50,000	1.887
19081588	EMERSON EDGAR APARECIDO DOS SANTOS**	19/10/2005	N	7	4	9	20	50,000	1.853
19626088	EMERSON FELIPE DE MENDONCA	23/11/1988	N	7	7	6	20	50,000	2.011
19854897	EMERSON MANDES DINIZ	15/11/1970	N	8	6	11	25	62,500	686
18942709	EMERSON OLIVEIRA DA SILVA**	19/06/1999	N	5	2	16	23	57,500	946
19848625	EMILIE RODRIGUES DE SOUZA	14/08/1998	N	9	7	10	26	65,000	591
19787499	EMILLY BARROS TORQUATI	04/04/2003	N	9	6	19	34	85,000	70
18702406	EMILLY KAUANY SANTOS SCHIAVINATO	07/10/2007	N	8	5	9	22	55,000	1.310
19588372	EMILY YUKI NAKAGAWA MELO	10/08/2007	N	8	6	13	27	67,500	461
19783574	ENDREW PASTI GARCIA DE SOUZA	23/01/2004	N	6	3	11	20	50,000	1.745
19589395	ENRICO PIETRO CARVALHO DE CASTRO LIMA	20/01/2003	N	6	5	9	20	50,000	1.863
19609965	ENZO SOUZA SEQUEIRA	11/07/2007	N	7	7	8	22	55,000	1.360
20015119	ENZO TAGAWA DE OLIVEIRA	26/12/2000	N	9	9	18	36	90,000	43
19614349	ERIC KASHIURA DE VITA	08/09/1987	N	8	7	10	25	62,500	717
19987846	ERIC ROCHA LORUSSO	10/04/1989	N	8	5	9	22	55,000	1.299
19898410	ERICK CHRISTIAN CAVALCANTI BARBOSA**	05/07/1994	N	7	7	8	22	55,000	1.356
19935552	ERICK LUCAS MIGOTO TEODORO	30/08/1999	N	10	3	16	29	72,500	281
19629494	ERIK VIOLANTE MORENO	08/05/1990	N	10	7	16	33	82,500	117
18645224	ERIKA ANDRADE CARDOSO FURTADO	29/01/1990	N	10	7	7	24	60,000	927
19364210	ERIKA CARNEIRO ANDRE SILVA BIANCHI	03/11/1990	N	7	2	11	20	50,000	1.731
18632335	ERIKA VILMA NAVEGANTES DA SILVA	14/09/1979	N	5	5	14	24	60,000	777
19969074	ERIVELTON ROCHA DA SILVA**	03/01/1995	N	8	9	17	34	85,000	82
18640524	ERROL FLYNN SANTOS DO NASCIMENTO JUNIOR	16/12/1987	N	5	7	10	22	55,000	1.280
19859260	ESDRAS HENRIQUE CASTRO DE ABREU FILHO**	09/05/1993	N	10	4	7	21	52,500	1.645
18718426	ESTELA SATURNINO	07/02/2002	N	9	3	11	23	57,500	997
19811535	ESTER CRISTIANI GOMES MARIANO	23/01/1997	N	6	4	17	27	67,500	417
18728855	ESTIVESON FREITAS SANTANA	28/09/1976	N	8	6	7	21	52,500	1.656
18718450	EULA PAULA SILVA NUNES	30/03/1992	N	6	4	10	20	50,000	1.793
19537077	EURIPEDES RODRIGUES DE OLIVEIRA* **	12/05/1959	N	5	7	8	20	50,000	1.705
19949774	EVA CRISTINA FRANCISCA DURAES GARCIA	21/01/1986	N	10	7	15	32	80,000	1.53
19980671	EVANDRO CESAR BATISTA DE ALELUIA JUNIOR	23/10/1992	N	8	4	12	24	60,000	801
19572379	EVANDRO NASCIMENTO DOS SANTOS**	02/01/1982	N	7	7	8	22	55,000	1.352

19874421	EVANGELISTA DA SILVA AGUIAR	15/05/1979	N	9	6	11	26	65,000	573
18743170	EVERTON COUTO BATISTA**	07/02/1990	N	7	6	8	21	52,500	1.629
19920180	EVERTON DA SILVA LIMA	26/07/1997	N	6	7	13	26	65,000	561
19290985	EVERTON SOARES	21/02/2002	N	8	3	9	20	50,000	1.832
19968663	FABIA CARLA ADRIANO DE CARVALHO	05/03/1983	N	7	4	13	24	60,000	789
18670873	FABIANA DA SILVA*	10/06/1981	N	6	7	16	29	72,500	287
19925786	FABIANA FERREIRA DE SOUZA	08/12/1984	N	8	5	8	21	52,500	1.609
19902735	FABIANA OFIR VICENTE	23/12/1982	N	5	8	8	21	52,500	1.641
19853432	FABIANA REIS DINIZ	16/01/1984	N	9	5	9	23	57,500	1.058
18738648	FABIANE SOARES DE AZEVEDO	30/06/1972	N	9	5	11	25	62,500	680
19868146	FABIELLE THAYNA VIEIRA LOPES**	24/05/1995	N	9	3	13	25	62,500	651
18826270	FABIO CEZAR CELLIGOI DE CAMPOS	26/12/1993	N	8	5	13	26	65,000	555
19643527	FABIO LUIS MOREIRA PORTO	30/10/1984	N	10	10	20	40	100,000	2
18720129	FABIO ROBERTO COSTA GARCIA	31/10/1968	N	8	2	10	20	50,000	1.752
19430728	FABIOLA MENDES	09/01/1992	N	4	2	14	20	50,000	1.712
18632149	FABRICIO MAXIMILIANO DA SILVA	10/05/1989	N	7	8	11	26	65,000	580
19598122	FELIPE CRUZ PIMENTEL	29/01/1997	N	7	8	13	28	70,000	385
19531117	FELIPE DE MATOS MORAIS	12/05/1988	N	9	8	15	32	80,000	154
20023235	FELIPE DE OLIVEIRA CUNHA	04/06/1993	N	8	4	14	26	65,000	535
19925590	FELIPE DIEGO PAVARINI	10/04/1986	N	6	7	7	20	50,000	1.984
19919638	FELIPE DINIZ DE FARIA AMARAL	23/07/1990	N	10	10	9	29	72,500	335
18661939	FELIPE DO DIVINO PEREIRA	21/06/1991	N	10	9	18	37	92,500	28
18624790	FELIPE DUARTE ALVES VENANCIO	02/12/1998	N	8	4	11	23	57,500	1.005
19799900	FELIPE FERNANDES DE CARVALHO**	24/09/2008	N	9	6	8	23	57,500	1.107
19511485	FELIPE FERREIRA ANDRADE**	23/06/1993	N	10	8	16	34	85,000	84
19805454	FELIPE FORTES BATISTA	10/11/1992	N	8	7	9	24	60,000	888
18929354	FELIPE GALAGGI CHADDAD	05/10/1998	N	7	10	12	29	72,500	329
19878630	FELIPE GALVAO RIBEIRO	03/01/2008	N	8	4	8	20	50,000	1.904
18700705	FELIPE GUILHERME PEREZ	18/02/1988	N	8	7	11	26	65,000	577
18896782	FELIPE GUIMARAES DE OLIVEIRA SOUZA	02/03/1989	N	10	10	18	38	95,000	17
19785259	FELIPE GUSMAO PEREIRA	15/01/1992	N	7	9	16	32	80,000	152
19988001	FELIPE GUTIERREZ RUIZ	21/12/2007	N	8	6	10	24	60,000	869
18624553	FELIPE LEVI DE LIMA	02/11/1998	N	10	10	19	39	97,500	9
19737998	FELIPE MARCOS DE OLIVEIRA	18/08/2003	N	7	6	7	20	50,000	1.983
19794746	FELIPE MATTIUSI PEREIRA	07/05/1979	N	6	7	10	23	57,500	1.045
19633513	FELIPE MORAES DA SILVA	22/07/1993	N	7	8	6	21	52,500	1.689
18704751	FELIPE POLICICIO ALMEIDA SILVA**	09/12/1990	N	9	10	14	33	82,500	130
19743840	FELIPE RAMOS GUIMARAES	03/07/1978	N	8	3	9	20	50,000	1.821
19868987	FELIPE RIBEIRO NOGUEIRA	20/06/1997	N	10	3	11	24	60,000	816
19841930	FELIPE SANTO VITO	13/04/1989	N	10	7	7	24	60,000	926
18802834	FELIPE SOARES LOURENCO	29/05/1995	N	6	5	9	20	50,000	1.860
19511957	FELIPE TOSTA CAMARA	07/09/2001	N	7	7	7	21	52,500	1.673
19164815	FELIPE MAIORINI DE LIMA*	19/12/1995	N	10	10	10	30	75,000	267
19934998	FERNANDA CSORDAS**	25/02/1978	N	8	5	16	29	72,500	285
19837585	FERNANDA DA SILVA BAETA	03/09/1991	N	8	5	7	20	50,000	1.953
18630049	FERNANDA DOS SANTOS DANTAS	08/08/1994	N	10	4	8	22	55,000	1.322
19621140	FERNANDA FONSECA TAVARES FIGUEIREDO	26/06/1981	N	7	4	12	23	57,500	974
20016697	FERNANDA KOSEL DE CARVALHO ISHIMURA	01/09/1980	N	8	5	7	20	50,000	1.949
19054467	FERNANDA MATSUBAYASHI DE MOURA	08/01/1987	N	9	4	7	20	50,000	1.940
18628451	FERNANDA MONTEIRO	27/08/2007	N	10	6	7	23	57,500	1.129
19975651	FERNANDO ALVES CARDOSO**	15/06/1985	N	7	7	13	27	67,500	462
18626874	FERNANDO ALVES DA SILVA	20/11/1984	N	9	7	7	23	57,500	1.132
20004036	FERNANDO CALO VIANA**	27/05/1978	N	9	4	12	25	62,500	666
19488319	FERNANDO CRACCO TROMBINI	02/04/1992	N	6	9	10	25	62,500	727
19450982	FERNANDO DE MACEDO APPARECIDO CORREA**	08/05/1984	S	5	6	9	20	50,000	1.868
19488688	FERNANDO DE OLIVEIRA SAJJO	10/05/1988	N	7	8	9	24	60,000	897
18652280	FERNANDO DRUZIANE GONCALVES	31/05/1979	N	8	5	9	22	55,000	1.293
19796706	FERNANDO HENRIQUE CORREIA IENO	28/11/1983	N	6	3	11	20	50,000	1.740
19817932	FERNANDO NUNES DA SILVA	29/01/2002	N	9	7	10	26	65,000	593
19851430	FELIPE IRIS BORGES PEREIRA	09/07/1998	N	7	4	10	21	52,500	1.518
19805985	FLAVIA MAXIMILIANO DA SILVA GALERA	29/01/1992	N	7	5	10	22	55,000	1.262
19987412	FLAVIO DOS SANTOS	16/12/1982	N	6	4	10	20	50,000	1.786
19972962	FLAVIO NOVAES CRUZ	25/10/1993	N	7	5	10	22	55,000	1.264
18974724	FLORENCE BUTSCHKAU MONTEIRO	01/02/1989	N	7	4	12	23	57,500	978
19491905	FRANCIELE THAIS PEREIRA	26/11/1992	N	5	4	12	21	52,500	1.444
19139276	FRANCIELLE PATRICIA SOUZA BITTENCOURT	02/06/1994	N	8	3	9	20	50,000	1.827
19547439	FRANCIELLI DOMI DO NASCIMENTO	28/09/1992	N	6	7	9	22	55,000	1.319
19661258	FRANCILEIDE RODRIGUES LUSTOSA	05/04/1987	N	7	3	15	25	62,500	632
19880987	FRANCISCA BARCELLOS ANICETO**	15/04/1972	N	7	5	10	22	55,000	1.254
18635857	FRANCISCO ANTONIO PESSOA	13/07/1974	N	8	4	18	30	75,000	211
18635091	FRANCYELLEN BEATRIZ DE AZEVEDO SOARES	07/01/1999	N	8	7	15	30	75,000	234
18639364	FREDERICO FRANCISCO PEIXOTO**	25/08/1973	N	10	5	6	21	52,500	1.680
19684061	GABRIEL ALEXANDRE DE SOUZA	10/05/2003	N	7	6	10	23	57,500	1.043
19758219	GABRIEL COSTA PEREIRA DE MORAES	21/05/1999	N	8	7	8	23	57,500	1.114
18788319	GABRIEL DA SILVA IPIRANGA	25/07/1993	N	8	3	10	21	52,500	1.494
18642810	GABRIEL DE ASSIS	02/02/2003	N	7	6	14	27	67,500	444
19994630	GABRIEL DE LIMA AZULAI	31/03/2003	N	8	8	6	22	55,000	1.413
19549326	GABRIEL DE SENA GONCALVES	04/02/1998	N	9	8	12	29	72,500	325
19917929	GABRIEL DO CARMO HIRATA	07/04/2006	N	7	6	8	21	52,500	1.635
19785755	GABRIEL DOS REIS GOMES PEREIRA	22/08/1994	N	8	3	13	24	60,000	787
19913710	GABRIEL FORTUNATA MOREIRA	01/09/1996	N	6	5	11	22	55,000	1.230
19935030	GABRIEL GOIS BARBETO	09/06/1995	N	7	7	7	21	52,500	1.672
18737455	GABRIEL GOMES DE MELLO CHAVES	07/08/2000	N	9	7	13	29	72,500	319
19893850	GABRIEL GONCALVES DE BRITO	14/12/1993	N	8	8	7	23	57,500	1.142
19388578	GABRIEL HENRIQUE DOMINGUES	22/07/2001	N	10	6	12	28	70,000	388
18650910	GABRIEL JORGE BARROS	11/02/2001	N	10	8	13	31	77,500	201
19882963	GABRIEL JOSE MAGALHAES BARBOSA	09/08/1991	N	8	6	9	23	57,500	1.076
18984703	GABRIEL LIPPI FERNANDES	08/12/1989	N	10	9	17	36	90,000	45
19709315	GABRIEL LUIZ GONZALES	28/09/2004	N	7	8	7	22	55,000	1.393
19673744	GABRIEL MARCONDES FERREIRA	15/01/1998	N	6	6	9	21	52,500	1.587
18634443	GABRIEL PACHECO QUEIROZ DE PAULA	29/01/2001	N	7	9	9	25	62,500	746
18663141	GABRIEL PASSARI LATANZE	03/01/2006	N	6	7	11	24	60,000	842
19916302	GABRIEL PATRICIO DE ALMEIDA**	06/03/2006	N	8	5	7	20	50,000	1.964
19736495	GABRIEL RIBEIRO DA COSTA	10/03/1997	N	9	5	8	22	55,000	1.329
19053606	GABRIEL RODRIGUES FERRARI PATTI	04/10/1999	N	9	5	9	23	57,500	1.067
20010915	GABRIEL SANTOS CARDOSO	09/01/2008	N	8	8	7	23	57,500	1.147
20012802	GABRIEL SCHEITINI SOUZA	12/08/1999	N	8	7	8	23	57,500	1.115
18645534	GABRIEL TAMIAO HILARIO	05/04/1999	N	9	4	17	30	75,000	215
19804806	GABRIEL TEIXEIRA GONCALVES	05/12/2002	N	8	6	6	20	50,000	2.005
19852517	GABRIELA ALVES ALTOMARE COSTA	18/09/1999	N	9	7	18	34	85,000	74
18777198	GABRIELA APARECIDA DOS SANTOS SILVA	18/01/2006	N	5	7	9	21	52,500	1.593
18664580	GABRIELA BRUNIERI ALVES DE FREITAS	21/12/2005	N	7	4	12	23	57,500	986
18756530	GABRIELA CANDIDA ALVES REIS	30/03/1986	N	8	5	13	26	65,000	552
19895631	GABRIELA DE SOUSA GOULART SOARES**	14/07/2005	N	10	10	7	27	67,500	505

19374283	GABRIELA FRANCA SIQUEIRA	18/03/1982	N	9	2	13	24	60,000	781
19708777	GABRIELA GONCALVES NATATOSHI*	19/01/1995	N	9	3	8	20	50,000	1.877
18640591	GABRIELA LUIZA LIMA MATOS**	30/10/2003	N	6	5	9	20	50,000	1.864
18627307	GABRIELA MIGLIATTI PAYAO	05/09/1997	N	10	10	15	35	87,500	66
19626428	GABRIELA PERANDIN DE MELO	05/12/1990	N	10	8	10	28	70,000	405
19934572	GABRIELE PEREIRA GUEDES**	28/12/1995	N	7	2	12	21	52,500	1.437
18744346	GABRIELE SOUZA SENHORINHA	16/09/1998	N	7	8	9	24	60,000	899
19875851	GABRIELLA DO AMARAL NUNES	16/12/1994	N	7	4	11	22	55,000	1.223
19119330	GABRIELLE DOS SANTOS BRAZ NUNES	30/03/2004	N	8	2	11	21	52,500	1.455
18931898	GABRIELLE NASCIMENTO CARDOSO	07/04/2005	N	8	6	6	20	50,000	2.007
19957165	GABRIELLE TOLEDO DOS REIS	21/01/2003	N	8	5	8	21	52,500	1.621
19278900	GABRIELY GUIMARAES	06/07/2005	N	6	8	7	21	52,500	1.678
19772289	GEAN KARLLO COSTA MOREIRA	15/10/2002	N	9	6	17	32	80,000	142
18745768	GEORGIA LUIZE VARGAS SILVA	13/07/1989	N	7	5	9	21	52,500	1.572
18722660	GEOVANA DE JESUS CABRAL	19/08/2007	N	6	5	10	21	52,500	1.532
18696406	GEOVANA DE MENEZES BARROS**	14/07/2002	N	7	2	13	22	55,000	1.174
19932448	GEOVANA DUARTE VITORINO GUERRA	30/11/1999	N	7	4	9	20	50,000	1.850
18746381	GEOVANA FLORIANO PEREIRA	11/08/1980	N	8	8	17	33	82,500	109
18774300	GEOVANE TORRES DA SILVA*	12/12/1992	N	9	2	11	22	55,000	1.196
19922817	GERLEYSSON FERREIRA VIEIRA**	26/02/2000	N	8	6	11	25	62,500	692
18669182	GERSON LUIZ COSTA DA SILVA**	02/07/2004	N	10	8	10	28	70,000	407
19893892	GIANLUCA STEFANO PITTALUGA	06/07/1998	N	8	8	10	26	65,000	596
18678157	GILBERTO LUIS CAMARINHA VILAS BOAS DA SILVA	15/09/1972	N	8	5	12	25	62,500	669
19819390	GILIARDE COSTA DOS SANTOS**	02/10/1995	N	5	4	19	28	70,000	338
18727697	GILSON DA SILVA VENTURA	06/11/1994	N	10	6	18	34	85,000	71
18839444	GIOVANA CAROLINE TRISTANTE	13/07/1997	N	10	9	8	27	67,500	501
20022433	GIOVANA DE GODOY ALVES DE OLIVEIRA	23/11/1997	N	9	10	10	29	72,500	334
18703399	GIOVANA LEITE SALES	18/12/1995	N	10	9	20	39	97,500	5
19424140	GIOVANA SILVA MARTINS	30/04/2004	N	8	7	7	22	55,000	1.382
19988974	GIOVANI PEREIRA MARIANO DE ALMEIDA	27/01/2002	N	8	6	11	25	62,500	695
18745598	GIOVANNA BRAZ	04/07/1988	N	8	4	9	21	52,500	1.552
18734880	GIOVANNA DANTAS ALVES DE DEUS	07/10/2001	N	7	3	10	20	50,000	1.780
19646178	GIOVANNA DI GAIAMO DA SILVA	24/07/1998	N	9	8	9	26	65,000	610
19352000	GIOVANNA EMANUELE MALTA DIAS	10/07/2006	N	8	4	9	21	52,500	1.561
19754590	GIOVANNA RAFAELLY SCOTTI FARIA	25/07/2003	N	10	7	19	36	90,000	35
18767990	GIOVANNA RODRIGUES	23/02/2008	N	7	4	10	21	52,500	1.522
19336870	GIOVANNA SAMPAIO SEVERINO	09/05/2001	N	8	4	12	24	60,000	804
18654630	GIOVANNA SOUZA DA SILVA**	24/12/1998	N	5	5	15	25	62,500	635
19922523	GIOVANNE RIBEIRO DOS SANTOS	28/05/1995	N	8	7	7	22	55,000	1.381
19241011	GIOVANNE SILVEIRA LOURENCO	17/05/1998	N	10	8	14	32	80,000	159
19197683	GIOVANY OLIVETO GUIMARAES	06/05/1998	N	8	5	9	22	55,000	1.303
19447302	GISELE DIAS DO NASCIMENTO	16/04/1989	N	9	2	12	23	57,500	969
18641148	GISELE ROSSW ARNALDO	26/08/1981	N	8	3	10	21	52,500	1.488
18646301	GISLAN WILLEN RODRIGUES DE SANTANA**	21/08/1993	N	8	4	14	26	65,000	536
19763808	GISLEIDE ALVES DE SOUSA	31/05/1999	N	8	3	12	23	57,500	971
18641717	GIULIA RICCI PROIETTI	06/08/2005	N	8	3	11	22	55,000	1.213
18657427	GIULIANO DE OLIVEIRA ROSA	09/03/1992	N	6	6	8	20	50,000	1.928
19662785	GIULIANO LUCIANO CANONICO	27/09/1989	N	8	6	11	25	62,500	691
19736894	GIULIANO TOSIN	14/04/1976	N	9	4	13	26	65,000	547
19972806	GLAUBER HENRIQUE JACOMINI	05/10/1983	N	8	10	5	23	57,500	1.160
19849044	GLAUBER LIBONI GUERRA	03/08/2005	N	7	4	10	21	52,500	1.520
19906579	GLAUCIA BORGES DE OLIVEIRA SILVA**	27/12/1978	N	7	4	9	20	50,000	1.839
19970340	GLAUCON VIEIRA OLIVEIRA	22/11/1997	N	9	7	19	35	87,500	54
19969678	GLEDSON KATANIWA GONCALVES	05/01/1989	N	8	8	20	36	90,000	33
18821006	GLEICE BARBOSA	29/01/1982	N	6	2	13	21	52,500	1.432
19503342	GRASIELA MARSSICO MINUTELLI	28/07/1982	N	5	5	10	20	50,000	1.805
18870848	GREICE KELY DA SILVA ALMEIDA	25/01/1997	N	6	6	12	24	60,000	813
18774415	GUILHERME AMARAL CABRAL	08/07/2008	N	7	8	8	23	57,500	1.123
19787588	GUILHERME ANDRADE DE OLIVEIRA	23/10/1999	N	8	3	18	29	72,500	274
19861575	GUILHERME BRAYAN DOS SANTOS LIMA**	05/08/2001	N	5	7	9	21	52,500	1.591
19599722	GUILHERME CONRADO DE ALMEIDA SILVA	22/08/1996	N	8	10	10	28	70,000	411
20004427	GUILHERME DA SILVA ARAUJO	07/02/1999	N	9	8	6	23	57,500	1.150
19760310	GUILHERME ELUI DE SOUZA	24/11/1994	N	8	6	18	32	80,000	138
19353952	GUILHERME FERREIRA FONTES	06/06/1996	N	10	9	19	38	95,000	12
18703569	GUILHERME FERREIRA SILVA	13/01/2003	N	9	8	9	26	65,000	611
19035241	GUILHERME GOMES CRISOSTOMO	16/06/2003	N	9	9	11	29	72,500	331
19669674	GUILHERME HENRIQUE VILELA	05/02/1999	N	8	4	8	20	50,000	1.896
19897901	GUILHERME MACEDO DA SILVA	04/05/1999	N	7	9	9	25	62,500	744
19061692	GUILHERME MARINI DOS SANTOS	05/02/2000	N	8	5	12	25	62,500	672
19816146	GUILHERME NASCIMENTO RIBEIRO**	31/07/2007	N	8	7	10	25	62,500	724
18761275	GUILHERME OLIVEIRA**	19/03/2002	S	9	4	7	20	50,000	1.945
19987510	GUILHERME PANNIA	15/01/2002	N	6	8	10	24	60,000	876
18701183	GUILHERME PERES RABELO	21/01/1994	N	9	9	14	32	80,000	161
19958013	GUILHERME POIROT OLIVEIRA SILVA	27/09/1999	N	7	4	10	21	52,500	1.519
19244002	GUILHERME PRADO DOS SANTOS**	24/02/1997	N	7	6	11	24	60,000	836
19677308	GUILHERME RAMOS DE LIMA	15/07/2001	N	9	6	14	29	72,500	307
18633242	GUILHERME SILVA DE SOUZA	01/05/2004	N	6	4	13	23	57,500	962
19816430	GUILHERME VINICIUS MELLO DE LIMA	12/02/2005	N	6	7	7	20	50,000	1.989
19628242	GUILHERME VITOR DOS SANTOS	16/10/2002	N	9	8	16	33	82,500	122
19671385	GUSTAVO COLOGNI DE ARAUJO	17/07/1974	N	10	5	6	21	52,500	1.681
19866275	GUSTAVO DE OLIVEIRA FORTUNATO**	27/06/2002	N	8	7	8	23	57,500	1.117
19952635	GUSTAVO DOMINGUES DA FONSECA**	14/03/2008	N	8	8	6	22	55,000	1.414
19870051	GUSTAVO DOS SANTOS CANDIDO**	29/06/2004	N	7	5	10	22	55,000	1.269
19955502	GUSTAVO ESQUERDO OLIVEIRA	12/12/1984	N	7	5	9	21	52,500	1.568
19961405	GUSTAVO FERNANDO DE JESUS MIRANDA	19/01/2005	N	7	4	15	26	65,000	522
19529597	GUSTAVO FONGARO GOMES PINTO	07/10/1997	N	9	7	6	22	55,000	1.399
19399537	GUSTAVO GONCALVES NOGUEIRA	12/06/1996	N	8	8	4	20	50,000	2.029
19682425	GUSTAVO HENRIQUE ROQUE ALVES	04/02/1995	N	9	8	18	35	87,500	60
19570260	GUSTAVO JULIAO CALDEIRA	22/05/1999	N	9	4	9	22	55,000	1.288
19689721	GUSTAVO MOREIRA BRIET	16/09/2007	N	7	6	8	21	52,500	1.637
19916299	GUSTAVO NICOLAS NUNES DE CAMPOS	22/04/2005	N	8	9	15	32	80,000	157
18674585	GUSTAVO NUNES FIRMINO DE SA	05/08/1985	N	7	3	11	21	52,500	1.461
19731310	GUSTAVO NUNES PACHECO	29/12/2004	N	9	8	7	24	60,000	934
18675409	GUSTAVO OLIVEIRA BRAGA	01/03/1986	N	7	7	12	26	65,000	567
19540850	GUSTAVO TREVISAN SOARES	20/09/2000	N	8	8	6	22	55,000	1.411
19838212	HANNA GABRIELLA FARIAS DE AMORIM	23/04/1988	N	10	6	12	28	70,000	387
19433859	HANNA MAGALHAES DA CUNHA	23/06/2003	N	8	7	14	29	72,500	311
19686110	HANNAH CAROLINA SILVA FERREIRA*	28/09/1991	N	10	2	10	22	55,000	1.236
19706944	HARIANY ASHELEY FERNANDES DOS SANTOS	26/02/2006	N	10	6	6	22	55,000	1.396
19837763	HEIDER MOURA FERNANDES	29/03/1990	N	8	3	13	24	60,000	783
19759118	HELICIO CUNHA VIEIRA**	08/03/1979	N	8	4	10	22	55,000	1.240
19397135	HELDER RODOLFO DOS SANTOS	14/01/1974	N	8	5	15	28	70,000	354
19847840	HELEN ROSE DOS SANTOS**	14/12/1970	N	7	3	11	21	52,500	1.458
19493746	HELENA BARBOSA BARREIROS FLORENCIO BINA	07/11/2001	N	10	5	9	24	60,000	879

19078358	HELENILDA CARLOS DE ARAUJO**	21/05/1991	N	10	2	20	32	80,000	131
18735894	HELLEN DE SOUZA SILVA**	20/09/1997	N	9	7	15	31	77,500	188
19663463	HELOANY DE OLIVEIRA VICENTI SOUSA	28/02/1976	N	7	8	7	22	55,000	1.384
18624880	HELOISA DA SILVA	08/03/1995	N	8	8	12	28	70,000	394
18788157	HENRIQUE GABRIEL**	13/03/2000	N	9	3	8	20	50,000	1.880
19651449	HENRIQUE MATHEUS PEREZ	14/09/1981	N	8	6	15	29	72,500	293
19821298	HIDALGO DE OLIVEIRA	21/01/1973	N	9	8	14	31	77,500	194
19662173	HUGO DE TOLEDO PRADO	18/02/1993	N	8	7	8	23	57,500	1.110
19057210	HUGO DOS SANTOS LABANCA DA SILVA	19/12/1985	N	8	6	7	21	52,500	1.657
18748716	HUGO LEONARDO BERNARDES**	06/04/1976	S	7	8	16	31	77,500	181
18770177	HUGO MATHEUS PINTO MEDEIROS	30/07/1983	N	10	8	15	33	82,500	124
18720234	HUGO TADEU DE OLIVEIRA SANTOS**	05/11/1997	N	9	9	19	37	92,500	26
18667023	IAGO CAMARGO DE ASSIS	04/07/2006	N	4	8	8	20	50,000	1.933
18644783	IAGO GONZAGA DOS SANTOS**	23/02/1992	N	9	6	11	26	65,000	574
20012233	IAGO STEFANI OLIVEIRA	03/01/1995	N	7	3	18	28	70,000	339
19996993	IAN DE ALMEIDA DE ASSIS	20/11/2002	N	7	7	9	23	57,500	1.092
19172532	IAN FRANCISCO LESTAR	15/10/2003	N	8	7	15	30	75,000	235
19558872	IANE LUZ LUCIANO GOMES CANONICO	05/07/1961	N	7	5	8	20	50,000	1.707
19820844	IARA SALLES MOREIRA**	30/05/2002	N	8	8	8	24	60,000	920
19361750	IASMIM GOBETTI	22/12/1995	N	8	3	14	25	62,500	640
19636636	IASMIN OLIVEIRA COSTA	05/07/2003	N	8	3	15	26	65,000	518
19702698	ICARO ARAUJO MARQUES	20/11/1999	N	10	5	13	28	70,000	377
18749020	IGOR AUGUSTO ANGÉLICA DE CARVALHO	06/04/2003	N	8	10	14	32	80,000	163
18998518	IGOR FREITAS POLISEL	10/02/2003	N	8	7	9	24	60,000	895
19212909	IGOR HENRIQUE CUNHA DA SILVA	28/06/1999	N	7	5	13	25	62,500	660
18741169	IGOR PEREIRA DE BRITO*	17/05/1996	N	7	4	9	20	50,000	1.847
20019696	IGOR PEREIRA ESTEVES	02/03/2000	N	7	5	10	22	55,000	1.268
19845642	IGOR PIMENTEL DE OLIVEIRA REIS	21/05/2005	N	9	4	8	21	52,500	1.604
19997108	IGOR RAFAEL ARAUJO DE FARIAS	22/05/1999	N	8	7	18	33	82,500	103
19715072	INGRID FRANCO BENTO	05/03/2001	N	9	5	7	21	52,500	1.649
19898525	INGRID MIRANDA BARRETO DE LIMA	30/10/1991	N	9	4	9	22	55,000	1.285
19461011	INGRID RACOBI BATISTA	13/12/1987	N	8	2	10	20	50,000	1.756
18650511	INGRYD GOMES SETTE TORQUATO	16/04/2001	N	7	5	8	20	50,000	1.915
19782950	IOHANA CAPITO	04/10/2003	N	8	7	6	21	52,500	1.687
19920628	IRANI DOS SANTOS OLIVEIRA**	14/12/1988	N	10	4	10	24	60,000	844
19723970	IRVANIO GILSON MARCELINO	29/11/1976	N	9	6	15	30	75,000	230
19640323	ISAAC MAGNO SANTANA	09/06/1996	N	8	8	4	20	50,000	2.028
19888627	ISABELA ALVES MEDEIROS GERMANO	16/02/2001	N	10	7	13	30	75,000	250
19219580	ISABELA DE OLIVEIRA LISBOA	28/11/2000	N	8	8	11	27	67,500	484
18681174	ISABELA FERNANDES XAVIER	20/05/1998	N	9	7	13	29	72,500	318
18785476	ISABELA GALLO DE FARIA	08/09/2003	N	8	7	10	25	62,500	722
18664725	ISABELA MOSCATELLI NOGUEIRA	07/07/1992	N	9	4	10	23	57,500	1.023
19607296	ISABELA NUNES**	08/11/2006	N	7	7	7	21	52,500	1.674
19747675	ISABELA QUITERIA RODRIGUES	14/09/2001	N	8	5	9	22	55,000	1.307
18629504	ISABELA RODRIGUES DE OLIVEIRA PENTEADO	20/10/1995	N	10	3	11	24	60,000	815
18860923	ISABELLA LORRAINY ROCHA SANTOS	19/01/1992	N	9	3	14	26	65,000	529
19585020	ISABELLA OLIVEIRA DE CARVALHO	09/11/1995	N	10	3	14	27	67,500	435
18632203	ISABELLA PAULA BERNARDINO**	14/12/1977	N	7	3	10	20	50,000	1.766
18635814	ISABELLA VENANCIO CEPKAUSKAS PINTO	26/02/2003	N	7	7	9	23	57,500	1.093
18835147	ISABELLE APARECIDA LAZARO DOS SANTOS	15/05/1986	N	8	4	12	24	60,000	799
19329857	ISABELLE ARAUJO DA SILVA	31/07/2002	N	9	2	11	22	55,000	1.198
19756607	ISABELLE NAYARA DA SILVA SOUSA	11/02/1996	N	9	2	12	23	57,500	970
19619871	ISABELLE VIRGINIA DIAS PAIVA	28/07/2000	N	8	5	10	23	57,500	1.031
19283547	ISABELY CANDIDA CARVALHO SANTOS	18/06/1999	N	7	4	11	22	55,000	1.225
19952040	ISADORA BARBOSA SANTOS PEDRO	04/11/2007	N	6	8	6	20	50,000	2.016
18627765	ISADORA VERONIZE PORTO	18/07/2005	N	9	3	10	22	55,000	1.238
19923767	ISAQUE DA SILVA TRINDADE MESQUITA	01/09/1989	N	9	5	10	24	60,000	853
19941811	ISRAEL LUCAS BARBOSA ROMA	18/10/2001	N	8	10	17	35	87,500	63
18704379	ITHALO BORGES RAMOS	22/09/2001	N	8	8	17	33	82,500	112
19666640	IURI MARTINS DE CASTRO	28/04/1999	N	9	4	10	23	57,500	1.024
19918380	IVANA DE OLIVEIRA BARBOZA TAKACS**	16/06/1995	N	6	4	10	20	50,000	1.796
19886799	IVANILDO OLIVEIRA FERREIRA	25/09/1977	N	8	5	8	21	52,500	1.606
19165676	IVONE DA CRUZ FERREIRA	07/04/1970	N	8	7	13	28	70,000	381
19452845	IVONE MILENA	02/04/1997	N	8	4	9	21	52,500	1.556
19920997	IVY SOUZA TORRES**	24/05/1991	N	10	7	5	22	55,000	1.416
19836449	IZA MARA DOS SANTOS	14/07/1989	N	8	5	8	21	52,500	1.611
18757537	IZABELA CAROLINA CARDOSO DOS SANTOS**	18/11/1995	N	9	3	16	28	70,000	343
19987730	JACKSON DA SILVA ANDRADE DOS SANTOS	25/05/1998	N	8	9	8	25	62,500	754
19426763	JACQUELINE WANDEVELD TORRES DE OLIVEIRA	20/11/1993	N	7	6	8	21	52,500	1.630
18896880	JADE MORAIS BOTEGA	06/08/1998	N	6	6	10	22	55,000	1.276
19259840	JADE SOARES GARCIA DE AMORIM MATTOS**	16/09/1996	N	8	3	9	20	50,000	1.829
18642926	JAINÉ MARTINS MENDES	27/12/1998	N	6	8	9	23	57,500	1.095
19548486	JAIR ANTONIO BUENO JUNIOR* **	25/02/1984	N	6	9	8	23	57,500	1.124
19598025	JAIR SANTANA DA SILVA	10/03/1982	N	8	5	13	26	65,000	550
18666787	JAMILÉ NASSABAY MOREIRA	24/06/1988	N	8	1	11	20	50,000	1.727
18931910	JANAINA LOPES DE OLIVEIRA**	05/09/1999	N	7	6	17	30	75,000	219
19009496	JANAINA ROSE SIMOES CALHEIROS	13/10/1975	N	10	3	7	20	50,000	1.934
18710131	JANAIRA OLIVEIRA GOLL	24/11/1993	N	8	5	11	24	60,000	829
18778267	JANE DA SILVA NOGUEIRA BORGES	29/05/1980	N	9	4	15	28	70,000	351
19144393	JANIO RODRIGUES SILVA	11/02/1988	N	7	6	17	30	75,000	218
19983492	JANSEN DE LIMA SILVA**	08/02/1968	N	7	1	13	21	52,500	1.430
19883790	JANSEN DE LIMA SILVA JUNIOR**	18/03/2005	N	5	6	9	20	50,000	1.873
18856837	JANYNNE JARDIM ZAFALON PORTELA	09/11/1997	N	9	5	13	27	67,500	451
19339933	JAQUELINE DA SILVA COSTA	10/09/1984	N	7	6	12	25	62,500	675
19711930	JAQUELINE FIGUEIRO MADRUGA	23/09/1993	N	10	8	7	25	62,500	757
18708048	JAQUELINE FREITAS DA SILVA SENA**	29/06/1984	N	7	4	10	21	52,500	1.510
18640354	JAQUELINE PRADO DA SILVA	09/12/2004	N	9	6	18	33	82,500	100
19856466	JAYNE ALVES PACHECO DE JESUS**	17/11/2004	N	5	4	15	24	60,000	769
19970790	JEAN CLAUDIO PEREIRA DA SILVA	25/12/1992	N	6	5	10	21	52,500	1.528
19911416	JEAN JESUS MAGNO LIMA E SILVA	05/07/1974	N	4	5	12	21	52,500	1.445
19713320	JEAN KLEBER DA SILVA PAULO	19/07/1991	S	7	8	10	25	62,500	725
19510365	JEFERSON AUGUSTO FRANCA DE MESQUITA**	22/09/1999	N	8	7	13	28	70,000	383
19367570	JEFERSON HENRIQUE ALVES MOREIRA DA SILVA**	23/08/2000	N	5	6	15	26	65,000	525
19818491	JEFFERSON CRUZ ARAUJO	10/07/1995	N	9	5	15	29	72,500	290
19601697	JEFFERSON DA SILVA ALBUQUERQUE	04/10/1981	N	6	6	10	22	55,000	1.272
18720510	JEFFERSON DE ANDRADE VISGUEIRA	15/10/1987	N	7	3	10	20	50,000	1.774
18670318	JEFFERSON DOS SANTOS COSTA**	08/10/1983	N	8	6	10	24	60,000	861
19823533	JEFFERSON PORTES	29/02/1980	N	9	10	15	34	85,000	89
18905242	JEISON VIANA DOS SANTOS	02/05/2000	N	7	5	8	20	50,000	1.914
19421915	JENIFFER FERNANDES DOS SANTOS CANDIDO**	28/05/1999	N	8	3	9	20	50,000	1.830
18637493	JENNIFE KELLY DE SENA GOMES	22/08/2003	N	6	5	13	24	60,000	794
19044976	JENNIFER ANDRADE DA SILVA	14/03/1998	N	9	5	15	29	72,500	291
19795700	JENNIFER CRISTINA DOS SANTOS MARIANO	23/10/1988	N	7	4	9	20	50,000	1.846
19785704	JESSE DA SILVA MATOS	04/11/1993	N	9	7	9	25	62,500	738

19269498	JESSICA AKEMY DOS SANTOS	03/09/2001	N	7	2	11	20	50,000	1.735
19906102	JESSICA ANGELICA PIRES DE MACEDO*	13/02/1992	N	8	6	7	21	52,500	1.660
19879741	JESSICA ARAUJO DA SILVA	24/09/1991	N	9	10	6	25	62,500	759
18816460	JESSICA AURELIANO DOS SANTOS**	14/01/1992	S	9	2	10	21	52,500	1.478
19976526	JESSICA CAMARGO DO NASCIMENTO	25/04/1992	N	9	6	14	29	72,500	303
19695870	JESSICA FARIA DA SILVA MOREIRA	09/04/1996	N	9	6	9	24	60,000	882
19531931	JESSICA LUIZA DE MELLO GOMES CARVALHO	25/11/1992	N	6	7	10	23	57,500	1.047
19791070	JESSICA MARIA EDERLY PEDROSO NUNES	30/05/1997	S	9	7	8	24	60,000	912
18645712	JESSICA PAMELA DAMAZIO DA SILVA DE SOUSA	20/08/1986	N	7	7	8	22	55,000	1.353
19754299	JESSICA RANGEL MARTA CALDEIRA	06/06/1997	N	6	4	10	20	50,000	1.799
18904386	JESSICA SOLEDADE RODRIGUES DE SOUZA**	11/12/1995	N	9	10	11	30	75,000	263
19948115	JESSIKA FERNANDA OLIVEIRA DE ASSIS	19/02/1989	N	8	5	9	22	55,000	1.298
19905343	JHONATAS FERREIRA DA SILVA**	16/03/1990	N	4	6	10	20	50,000	1.811
18668054	JOABE DE BRITO SILVA**	04/01/1994	N	8	7	14	29	72,500	310
19729669	JOANA ISABELE RIGOLETO	14/07/1994	S	8	4	9	21	52,500	1.554
19885903	JOANA LUCIA SILVA MASCARENHAS	21/06/1966	N	9	5	10	24	60,000	846
19822871	JOAO ASSIS REIS RIVELLO	23/12/2004	N	10	9	18	37	92,500	29
18644597	JOAO BATISTA CORREIA FILHO	29/08/1994	N	8	6	9	23	57,500	1.077
19423764	JOAO CARLOS DA SILVA AFFONSO	15/11/1992	N	9	3	8	20	50,000	1.876
19793979	JOAO CARLOS KIMIO YAMAMOTO	10/08/1983	N	7	7	6	20	50,000	2.010
20015631	JOAO DANIEL BATISTA MAIA	30/04/1988	N	9	5	20	34	85,000	67
18820190	JOAO GUSTAVO DO VALE ESTOQUERO	04/06/2003	N	8	6	9	23	57,500	1.086
19733399	JOAO GUSTAVO SANTOS ALEXANDRE	15/04/2000	N	9	5	8	22	55,000	1.332
18797474	JOAO HENRIQUE COSTA SANTOS	06/11/2000	N	7	9	17	33	82,500	115
18629695	JOAO MARCOS FERNANDES CASTILHO	12/09/1996	N	7	8	7	22	55,000	1.390
19460627	JOAO MARCOS FERREIRA COSTA	23/08/1986	N	10	9	17	36	90,000	44
19164165	JOAO MIGUEL MORAIS TEIXEIRA	07/10/2002	N	8	9	12	29	72,500	328
19016913	JOAO NASCIMENTO DOS SANTOS	25/12/2004	N	7	3	16	26	65,000	509
19988605	JOAO PAULO GIRARDI	10/02/1984	N	7	3	10	20	50,000	1.770
19011440	JOAO PAULO LEISTER INTRIERI	03/01/1996	N	9	6	8	23	57,500	1.102
19618816	JOAO PAULO RIBEIRO	14/05/1990	N	8	9	7	24	60,000	937
18651208	JOAO PEDRO ALVES GOUVELA	08/02/2006	N	6	6	8	20	50,000	1.930
19888350	JOAO PEDRO BETTIN DE SOUZA	21/10/2002	N	7	5	9	21	52,500	1.578
19290764	JOAO PEDRO DE AVILLA BASTOS**	05/08/1998	N	9	8	19	36	90,000	37
18767290	JOAO PEDRO DE GODOY MARTINHO SANTOS	24/07/1995	N	9	7	11	27	67,500	480
19718217	JOAO PEDRO DOS SANTOS FARO BORGES	22/03/2000	N	6	5	9	20	50,000	1.862
19230486	JOAO PEDRO JOSE DE OLIVEIRA NASCIMENTO	14/09/2001	N	9	7	11	27	67,500	482
18707033	JOAO PEDRO LUONGO DIOGO	05/09/2000	N	8	4	10	22	55,000	1.251
19744188	JOAO PEDRO MARQUES LINO SANT ANNA	29/06/1998	N	10	7	11	28	70,000	397
18747108	JOAO PEDRO POLI DE PAIVA	03/09/2001	N	8	6	8	22	55,000	1.348
19829663	JOAO PEDRO RIBEIRO DOS SANTOS	26/09/2007	N	9	7	5	21	52,500	1.701
19902239	JOAO PEDRO RODRIGUES DE AZEVEDO	17/10/2000	N	7	8	10	25	62,500	726
18750940	JOAO VICTOR ALVES BONFIM**	30/12/2000	N	9	8	6	23	57,500	1.151
19512406	JOAO VICTOR DE SOUZA OLIVEIRA	06/09/1997	N	8	7	15	30	75,000	233
19055960	JOAO VICTOR RIBEIRO DOS SANTOS	17/01/1993	N	10	6	5	21	52,500	1.695
18991114	JOAO VITOR BRITTO ELIAS	15/02/1996	N	8	8	7	23	57,500	1.143
19972830	JOAO VITOR CAMPOS DOS REIS**	16/01/1986	N	10	5	7	22	55,000	1.368
19744447	JOAO VITOR DA SILVA DE FARIA	19/04/1999	N	6	5	11	22	55,000	1.231
18636551	JOAO VITOR DIAS PATRICIO DE SOUZA**	30/03/2001	N	8	3	11	22	55,000	1.211
18656757	JOAO VITOR DOS SANTOS E CASTRO	24/08/1998	N	8	6	9	23	57,500	1.078
19256159	JOAO VITOR GASPAR DOS SANTOS	16/05/2001	N	7	8	6	21	52,500	1.691
19833482	JOCIMARA RODRIGUES DE SOUSA	01/06/1982	N	7	4	10	21	52,500	1.507
19899114	JOEL DAMASIO LOPES	12/04/1983	N	8	2	11	21	52,500	1.450
19778805	JOELMA CARVALHO DA SILVA	01/12/1977	N	7	4	10	21	52,500	1.506
19791860	JOELSON TELES SILVA**	25/01/1989	N	8	3	10	21	52,500	1.493
18737862	JOHANN OLIVEIRA SCHMIDT	10/10/2002	N	7	8	7	22	55,000	1.391
19880197	JOICE GONCALVES GIMENEZ ABDALA	10/08/1985	N	7	1	12	20	50,000	1.717
19785585	JOICE PINTO DE OLIVEIRA	08/07/1992	N	7	5	16	28	70,000	348
19662530	JOICE TAVARES CORREA DOS SANTOS	01/04/1985	N	10	6	4	20	50,000	2.023
18638228	JONATAS ARAUJO DOS SANTOS**	29/04/1985	N	7	2	16	25	62,500	627
19092415	JONATAS DE MACEDO DOS SANTOS	29/01/2007	N	7	9	8	24	60,000	925
19784341	JONATHAN CHRISTIAN DO PRADO SANTOS	02/11/1990	N	10	5	6	21	52,500	1.682
19981430	JONATHAN HENRIQUE COIMBRA	28/04/1998	N	7	10	8	25	62,500	756
18765947	JONATHAN MARQUES DA SILVA	05/06/1992	N	9	5	8	22	55,000	1.328
19961774	JONATHAN PEREA	25/10/1990	N	8	9	6	23	57,500	1.153
19953119	JORGE MOREIRA JUNIOR**	09/01/1988	N	8	5	10	23	57,500	1.027
19909489	JORGENTINO SOARES PEREIRA**	24/02/1966	N	5	10	11	26	65,000	583
18651976	JORRAN CHIQUITO SOUZA	05/01/1991	N	8	7	14	29	72,500	309
19742258	JOSE ALVES DE OLIVEIRA RAMOS	03/08/1972	N	5	5	10	20	50,000	1.804
19780095	JOSE ARTUR DE SOUZA ALVES	13/07/1984	N	5	4	13	22	55,000	1.178
18672744	JOSE CALIXTO SANTANA FILHO	25/12/1992	N	6	6	14	26	65,000	545
18632157	JOSE CARLOS JANCOVIC PENA	24/01/1997	N	9	6	15	30	75,000	231
20013655	JOSE CARLOS RODRIGUES ANTONIO	03/03/2001	N	7	7	10	24	60,000	875
19914911	JOSE CARLOS RODRIGUES DE CARVALHO JUNIOR**	17/04/2000	N	8	5	8	21	52,500	1.616
19866003	JOSE DANIEL DA COSTA MANSO	22/08/1998	N	8	8	16	32	80,000	150
18805302	JOSE FRANCISCO ROSELLI	29/11/1988	N	10	4	13	27	67,500	446
19754434	JOSE IGOR DO NASCIMENTO FIGUEREDO	16/07/1997	N	10	4	12	26	65,000	562
19323140	JOSE MARIA ALEXANDRE**	26/06/1965	N	7	4	9	20	50,000	1.710
18639135	JOSE MARIO BIO MARTIN PRIETO	13/04/1988	N	10	6	16	32	80,000	145
19708890	JOSE MAURICIO FERRONATO FILHO	25/08/1992	N	10	3	12	25	62,500	663
18633390	JOSE MAURO MARQUES LEITE	15/01/1970	N	7	5	14	26	65,000	539
19317689	JOSE NILSON MENDES DOS SANTOS	19/09/1985	N	8	4	10	22	55,000	1.242
19293232	JOSE RICARDO SIMAO DOS SANTOS	13/10/1987	N	6	4	10	20	50,000	1.790
19605633	JOSE ROBERTO GREGORIO JUNIOR	10/01/1994	N	8	5	12	25	62,500	670
18630170	JOSE ROBERTO RIBEIRO*	14/05/1982	N	8	4	9	21	52,500	1.547
19176171	JOSE WAGNER RECHE RODOLPHO**	10/10/1980	N	7	8	7	22	55,000	1.386
19991215	JOSENILDO DE JESUS SILVA	03/12/1969	N	9	5	11	25	62,500	679
19717997	JOSEPH GOLDENBERG DE ALMEIDA LOURENCO	21/08/1999	N	7	6	7	20	50,000	1.978
19922329	JOSI TAINA PINTO DE OLIVEIRA	04/05/1990	N	7	3	11	21	52,500	1.463
19683618	JOSIANE APARECIDA DE LIMA*	10/10/1988	N	8	6	7	21	52,500	1.658
18683339	JOSIANE CRISTINA XAVIER DE CARVALHO BITTENCOURT**	12/06/1982	N	9	1	12	22	55,000	1.181
18635881	JOSIMARA ROSA DA CRUZ**	01/10/1995	N	7	6	13	26	65,000	560
19650841	JOSUE PEREIRA VIEIRA	11/12/2001	N	10	9	17	36	90,000	46
18660150	JOVINO DE OLIVEIRA SANTOS	09/08/1979	N	6	5	12	23	57,500	987
19794088	JOYCE ALVES VIANA**	07/10/1990	N	8	2	10	20	50,000	1.757
19548389	JOYCE CAROLINE PORTES DA SILVA	14/03/1996	N	7	7	14	28	70,000	373
19949855	JUAN FONSECA NOGUEIRA	23/01/1996	N	9	4	9	22	55,000	1.287
19603088	JUANITO ALVES SAMPAIO	19/07/1974	N	7	7	9	23	57,500	1.089
19985673	JUCIANA FERNANDES PONTES	15/12/1991	N	8	5	9	22	55,000	1.300
19982305	JULIA BATISTA DA SILVA*	24/05/2000	N	8	6	9	23	57,500	1.082
19358164	JULIA BEATRIZ GONCALVES DO AMARAL**	09/12/2002	N	8	4	10	22	55,000	1.253
19943261	JULIA BRAZ SILVA	20/02/2003	N	9	5	17	31	77,500	173
19896425	JULIA CONFESSOR BECKER	31/07/2004	N	10	9	9	28	70,000	415
19561229	JULIA DA SILVA PEREZ	11/04/1996	N	7	6	12	25	62,500	677

18641270	JULIA DE MELO NEGRAO	28/06/1999	N	9	7	5	21	52,500	1.697
18637400	JULIA DE OLIVEIRA SANTOS*	28/01/1996	N	7	7	10	24	60,000	872
18701302	JULIA FERREIRA DE MELO GONZALEZ	03/08/2006	N	8	6	9	23	57,500	1.088
18702031	JULIA GABRIELLA CAMPOS DOS SANTOS	08/07/2003	S	8	3	11	22	55,000	1.212
18913709	JULIA MACHADO DA SILVEIRA	08/12/1998	N	8	6	6	20	50,000	2.003
19802765	JULIA MACHADO DOS SANTOS	23/12/1998	N	6	8	7	21	52,500	1.676
18655874	JULIA MARIA DE OLIVEIRA GUEDES	17/04/1997	N	9	3	14	26	65,000	530
19752989	JULIA PATRICIA OLIVEIRA DA SILVA	10/08/2000	N	7	8	9	24	60,000	900
18659233	JULIA PUPO LOPES DOS SANTOS	23/03/2004	N	10	4	6	20	50,000	1.994
19618778	JULIA SANTANNA DOS SANTOS VERAS	26/11/1990	N	10	5	8	23	57,500	1.097
18656510	JULIANA BARBOSA DA SILVA	28/05/1990	N	9	4	11	24	60,000	820
18703771	JULIANA CHAINKA FUZARO	27/02/1995	N	10	8	13	31	77,500	198
19734743	JULIANA DIAS OLIVEIRA DE BARROS	15/02/1986	N	9	4	16	29	72,500	282
19853661	JULIANA DOS SANTOS	13/02/2006	N	10	9	3	22	55,000	1.423
19959435	JULIANA GUIMARAES SALGADO BORGES DA SILVA	11/12/1985	N	7	10	6	23	57,500	1.158
19304110	JULIANA MAEMY OGURI MORYA ZAHA	17/07/1989	N	8	4	11	23	57,500	1.002
18969186	JULIANA MAIRA SANTOS SOUZA**	09/09/1991	N	6	5	11	22	55,000	1.229
19852070	JULIANA MANHAS RIBEIRO	17/12/1999	N	9	4	7	20	50,000	1.943
18705340	JULIANA MONTEIRO FERNANDES	15/08/1987	N	7	6	11	24	60,000	835
20009623	JULIANA PESTANA DOS SANTOS	30/07/1990	N	8	8	8	24	60,000	918
18624626	JULIANE F GIELOW	12/02/1988	N	6	4	10	20	50,000	1.791
19851707	JULIANE SAKRAI LUZ	29/12/1985	N	7	5	13	25	62,500	657
19390181	JULIANO AWAZU RAMOS ANDRADE	30/07/2005	N	7	6	8	21	52,500	1.633
18650465	JULIANO BRAULINO MARQUES DE MELO	17/06/1975	N	9	6	13	28	70,000	378
19901755	JULIANO ROMAO DE OLIVEIRA	19/08/1983	N	8	1	11	20	50,000	1.726
19491301	JULIE CANDIDO TAVARES	21/06/1999	N	9	4	11	24	60,000	822
19625898	JULIETE MICOL GOUVEIA SELES**	11/04/1999	N	8	7	13	28	70,000	382
18646638	JULIO CESAR CAMARGO DA COSTA FILHO	26/03/2003	N	6	8	7	21	52,500	1.677
19895160	JULIO CESAR DE PAULO MIGUEL DA SILVA	12/02/1998	N	6	7	7	20	50,000	1.986
18628605	JULIO CESAR PAIVA DA SILVA	17/05/1960	N	8	3	9	20	50,000	1.706
19974094	JUNIETTA MARCELINO	10/10/1986	N	7	5	9	21	52,500	1.571
19522843	JURANDIR BARRADAS DE SANTANA FILHO**	19/05/1981	N	7	6	7	20	50,000	1.968
19529430	JUSSARA GRAZIELLI OLIVEIRA DA SILVA	20/04/2006	N	8	9	6	23	57,500	1.156
20011512	KAEIABE COELHO GAMA**	09/04/2005	N	9	6	5	20	50,000	2.020
19707150	KAILANE DE ALMEIDA PAIVA	24/11/2004	N	9	4	11	24	60,000	824
18651720	KAMILLA FERNANDA ALEXANDRE SILVA	11/07/2004	N	7	5	11	23	57,500	1.012
18646506	KAMILLY VICTORIA FERREIRA DO ROZARIO**	24/03/2007	N	8	2	10	20	50,000	1.761
19853521	KANANDA SOUSA VILELA	06/07/1996	N	7	4	9	20	50,000	1.848
19663021	KARINA CARMONA NAKAMURA MANGILI	03/04/1976	N	8	6	14	28	70,000	366
19607350	KARINA HISSAMI AOKI OKUDA	13/09/1990	N	8	7	10	25	62,500	718
19245092	KARINA MICHELLE BRAGA**	07/07/1982	N	8	6	10	24	60,000	860
19998503	KARINE COSTA DE ALMEIDA	10/12/1994	N	9	7	16	32	80,000	146
19900082	KAROLINE VITORIA GARCIA	29/04/1997	N	7	1	12	20	50,000	1.718
19714203	KAROLYNE MONTEIRO PALACIO	12/06/2006	N	9	3	10	22	55,000	1.239
19395752	KATHYUSCIA CRISTINA KANASHIRO ANDRADE	15/12/1985	N	9	7	10	26	65,000	588
19394462	KATIA DE ALMEIDA SALLES	18/11/1974	N	6	4	11	21	52,500	1.468
19856750	KATIA GONCALVES PFEIFFER	20/11/1972	N	9	3	9	21	52,500	1.539
18639208	KATIA REGINA SANTOS DA SILVA	17/04/1995	N	8	3	9	20	50,000	1.828
19947046	KAUA DE MORAIS SILVA**	05/03/2007	N	6	8	8	22	55,000	1.363
19795335	KAUAI KEIDE MOREIRA DA SILVA	26/03/2003	N	8	4	8	20	50,000	1.899
19908733	KAUE DOS SANTOS LANZILOTTI PEREIRA	12/11/1996	N	8	3	14	25	62,500	641
18794041	KAUE NUNES DE ALMEIDA	16/11/2006	N	8	8	17	33	82,500	113
18851100	KAWANI MAIMONE CARDOSO DOS SANTOS	14/10/2003	N	8	6	18	32	80,000	140
20006870	KAYLLANE TENORIO DA SILVA SANTOS	10/03/2004	N	10	7	5	22	55,000	1.418
18641342	KAYQUE DA SILVA OLIVEIRA	21/01/2006	N	7	3	15	25	62,500	633
18642012	KEITH MOSCHION FERREIRA	02/03/1994	N	9	5	18	32	80,000	137
19894988	KELLI CATARINA PEREIRA HORTA**	15/04/2002	N	6	6	9	21	52,500	1.589
20006462	KELLY ALVES DOS SANTOS BELEM*	08/08/1975	N	6	1	16	23	57,500	945
18623107	KEROLINE ARAUJO FRIZANCO	02/08/1994	N	7	1	16	24	60,000	764
19244185	KETLYNN NICOLE CARVALHO PARDIM	30/03/2008	N	9	5	8	22	55,000	1.337
19906510	KEVIN RICCI ROCHA	19/01/1992	N	8	8	5	21	52,500	1.702
19902719	KEWLLYN LUIZ DA SILVA**	05/09/1998	N	8	4	13	25	62,500	656
19904266	KEZIA MENDES SILVA	28/07/1994	N	9	6	7	22	55,000	1.372
19047614	KLEYTON CARDOSO TEIXEIRA DE ANDRADE**	07/06/1998	N	9	7	15	31	77,500	190
18642950	KSANAYH GANDHARI KILAYAM SILVA MOTTA**	20/08/2002	N	7	5	8	20	50,000	1.919
18715770	LAIS BURGEMEISTER DE ALMEIDA	29/05/1997	N	7	5	10	22	55,000	1.266
19089457	LAIS DA SILVA ALVES ARAUJO	21/12/2000	N	5	8	11	24	60,000	843
18987214	LAIS DE FREITAS MONTORO HUGO	14/01/1989	N	8	6	8	22	55,000	1.344
19845340	LAIS EDUARDA ALVES DE OLIVEIRA	29/10/2003	N	10	6	7	23	57,500	1.128
19922671	LAIS M B CAVALCANTE	06/03/1988	N	9	5	9	23	57,500	1.060
19457804	LANA MARIA SIQUEIRA BORGES**	22/09/1996	N	8	5	9	22	55,000	1.302
19612141	LARA CAIANE AGOSTINHO	26/05/2003	N	9	7	7	23	57,500	1.135
19895046	LARA MAYUMI ITO	13/03/2000	N	9	2	15	26	65,000	515
18661254	LARISSA ALVES DOS SANTOS	24/03/2005	N	9	4	11	24	60,000	825
19598890	LARISSA AMANCIO BRAZ**	06/09/1999	N	9	7	11	27	67,500	481
19950152	LARISSA AMARAL	01/05/1997	N	8	3	11	22	55,000	1.208
19562322	LARISSA CAMARGO PEIXOTO DA SILVA	18/07/2007	N	7	9	5	21	52,500	1.704
18640257	LARISSA CAROLINE DE JESUS BENTO	09/06/1999	N	9	6	7	22	55,000	1.374
18773451	LARISSA DE LIMA VIEIRA COELHO	23/11/1987	N	9	7	9	25	62,500	735
19900244	LARISSA EMMANUELLI FREIRE*	16/08/2000	N	8	3	13	24	60,000	788
19577800	LARISSAH MOREIRA GOULART	28/04/2004	N	8	7	5	20	50,000	2.021
19631227	LAURA CONDE TRESCA	26/01/1980	N	10	7	16	33	82,500	116
19125453	LAURA GONCALVES GODOY	01/03/2008	N	9	3	8	20	50,000	1.882
19782462	LAURA TOSIN ZIMMERMANN ARANHA	22/02/2006	N	9	4	15	28	70,000	352
19254679	LAURA VITORIA GASPAR DOS SANTOS	06/05/2010	N	8	4	8	20	50,000	1.905
18633021	LAUREEN QUINNZEEL ANDRADE DA SILVA	23/04/1997	N	7	4	18	29	72,500	275
18654509	LAURIE CRISTINE DOS SANTOS MIRANDA	01/04/1987	N	9	6	9	24	60,000	881
18697615	LAYSA CAROLINE LEITE LIMA**	22/12/1993	N	8	5	7	20	50,000	1.954
18932231	LAYSE SOUSA RODRIGUES	06/07/1989	N	9	4	18	31	77,500	166
19915870	LAZARO VICTOR DE ASSIS RIBEIRO	04/05/1990	N	8	7	9	24	60,000	886
18626955	LEANDRO BAJONA GAVARRON	11/02/1973	N	9	4	13	26	65,000	546
19974760	LEANDRO DA SILVA ALBUQUERQUE	21/05/2004	N	8	7	11	26	65,000	579
19750854	LEANDRO DA SILVA RAMOS	05/02/1993	N	7	5	8	20	50,000	1.910
19952279	LEANDRO DE OLIVEIRA COSTA	15/11/1983	N	5	6	9	20	50,000	1.867
19776675	LEANDRO DOS SANTOS SAES	14/02/1983	N	8	6	9	23	57,500	1.071
19849206	LEANDRO MORAES DOS SANTOS	13/01/1987	N	8	9	17	34	85,000	81
20007000	LEANDRO SALES DOS SANTOS	30/09/1995	N	7	5	10	22	55,000	1.265
19795955	LEANDRO SANTOS DA SILVA	09/01/1984	N	6	5	12	23	57,500	988
18645020	LEILA CRISTIANE CONSTANCIO SILVA	05/12/1977	N	9	5	7	21	52,500	1.646
19495650	LEILA MARIA DE SOUZA MORAES MORAES	03/06/1970	N	8	4	8	20	50,000	1.884
19803338	LEONAM ROBERTO DE SOUSA	12/11/2001	N	9	5	7	21	52,500	1.650
19123396	LEONARDO APARECIDO DA COSTA GASPAROTO	04/06/1989	N	10	5	11	26	65,000	571
19922582	LEONARDO AUGUSTO DE SOUZA	17/01/1997	N	8	6	7	21	52,500	1.661
19918844	LEONARDO BIANCARDI BARBOZA	31/05/1979	N	6	7	11	24	60,000	839

19433905	LEONARDO CAIQUE RIBEIRO DA COSTA	30/05/2000	N	9	6	5	20	50,000	2.019
18737129	LEONARDO FERNANDO CATTANI CANDELARIA	03/08/1989	N	6	6	10	22	55,000	1.273
18623476	LEONARDO FORTUNATO FONSECA**	09/03/1993	N	6	8	12	26	65,000	569
19704135	LEONARDO FOURNIER DE CARVALHO	11/03/1998	N	9	7	15	31	77,500	189
19675976	LEONARDO GALVAO MORATO SILVA	01/08/2000	N	7	6	10	23	57,500	1.039
20000332	LEONARDO MEDINA LANGONI	02/01/1993	N	7	5	10	22	55,000	1.263
19247435	LEONARDO NEVES CARPINETTI SILVA**	25/10/2000	N	6	4	11	21	52,500	1.473
20025440	LEONARDO PEREIRA GUEDES	26/05/1995	N	10	5	7	22	55,000	1.369
18657133	LEONARDO PEREIRA GUNDIN	27/09/1994	N	5	6	12	23	57,500	990
19690720	LEONARDO PEREIRA OLIVEIRA	28/12/1998	N	10	8	13	31	77,500	200
20011156	LEONARDO PILLER DAMAS VALENTINI	21/10/2004	N	9	7	7	23	57,500	1.136
18674496	LEONARDO ROBERTO SANDE LISBOA	27/11/2001	N	4	6	14	24	60,000	778
19865988	LEONARDO ROCHA VILELA	18/12/2007	N	8	3	10	21	52,500	1.501
19489110	LEONARDO SANTOS DE MOURA	20/03/2000	N	6	7	14	27	67,500	445
19936095	LEONARDO TORRES MOURAO**	05/10/1993	N	9	8	9	26	65,000	608
18658407	LEONARDO VARGAS DE ALMEIDA	20/05/2004	N	7	4	14	25	62,500	647
18672558	LEONARDO VIEIRA SOARES	05/08/2005	N	6	9	6	21	52,500	1.692
18768571	LEONARDO VINCIPIROVA MACHADO GRANADO	12/11/1999	N	6	6	13	25	62,500	661
19944284	LESLIE CRISTINE DE SOUZA VALLE	24/05/1994	N	10	7	9	26	65,000	605
18794149	LETICIA ALCANTARA RODRIGUES	27/05/1996	N	7	8	15	30	75,000	238
20018649	LETICIA ALVES DA SILVA	22/11/1992	N	6	4	12	22	55,000	1.192
20004648	LETICIA AYALA DE JESUS	06/10/1996	N	8	5	10	23	57,500	1.028
18680909	LETICIA BARBOSA YOSHISATO	28/10/1981	N	8	9	12	29	72,500	326
18716920	LETICIA BATISTA DA SILVA	09/12/1999	N	7	3	11	21	52,500	1.464
19238754	LETICIA CRISTINA DA SILVA	17/08/2000	N	8	5	8	21	52,500	1.617
19693761	LETICIA DE OLIVEIRA RODRIGUES DA SILVA	10/08/1994	N	8	7	8	23	57,500	1.112
18772412	LETICIA DE SOUZA NOGUEIRA	01/01/1993	N	9	5	14	28	70,000	364
19443455	LETICIA DOS SANTOS ALVES	31/08/1997	N	8	5	7	20	50,000	1.958
19481438	LETICIA DOS SANTOS BRIENCE	22/08/2001	N	8	6	12	26	65,000	566
18652069	LETICIA GABRIELE SOUZA DOS SANTOS**	01/05/2005	N	8	6	10	24	60,000	867
18731120	LETICIA MARTINS BEZERRA DE LIMA	12/03/2002	N	8	7	8	23	57,500	1.116
19849494	LETICIA MONTEIRO DE FREITAS MEDEIROS	11/08/1992	N	8	3	9	20	50,000	1.826
18640559	LETICIA PACHECO CABRAL	20/05/2006	N	8	4	8	20	50,000	1.902
19159358	LETICIA PEREIRA NUNES DOS SANTOS	20/01/2006	N	8	7	9	24	60,000	896
18969330	LETICIA SOUZA BORGES	21/05/1999	N	7	6	8	21	52,500	1.632
19927320	LETICIA VIANA COSTA GOMES	28/01/2006	N	9	7	4	20	50,000	2.026
19843585	LETICIA ZIMA BORSARI DOS REIS	27/12/1999	N	8	5	14	27	67,500	441
18710921	LEVI OLIVEIRA SCHMIDT**	21/09/2004	N	10	8	9	27	67,500	499
19750374	LIA BOSSARD NASCIMENTO	12/01/1992	N	8	9	9	26	65,000	613
18628990	LIAMARA ANTUNES MARQUES	03/05/2003	N	10	3	12	25	62,500	664
19875541	LIAN GUILHERME CASELLI MORAES	29/03/1990	N	9	7	15	31	77,500	186
18717969	LIDIANE MONTEIRO DOS SANTOS	02/07/2001	N	8	5	9	22	55,000	1.306
18634893	LIGIA DE OLIVEIRA ALVARENGA	15/07/1974	N	7	2	11	20	50,000	1.730
19753390	LIGIA MENDES FELIX	22/01/1982	N	9	2	12	23	57,500	968
19529619	LILIAN FAUSTINO	01/04/1981	N	7	7	14	28	70,000	371
18669298	LILIAN FERREIRA REIS BRITO	14/06/1987	N	7	2	17	26	65,000	506
18630561	LINA PEROTTI BRAGA	10/05/1964	N	10	4	8	22	55,000	1.168
18635580	LINDINEIA CHAMA DE MELO	19/01/1989	N	6	3	14	23	57,500	952
18654606	LIVIA MARA VENTURINI RODRIGUES	23/01/1985	N	8	4	9	21	52,500	1.551
18684084	LIVIA MARIA BERNARDI PASSARELLI	17/07/1981	N	10	3	10	23	57,500	1.021
19884605	LIVIA MARIA PIRES CACADOR	11/01/2008	N	9	6	8	23	57,500	1.106
18831460	LIVIA NAMIE MINATO	29/10/2004	N	9	7	6	22	55,000	1.403
19275870	LIVIA RAMPASSO SPINELLI	27/06/2003	N	6	3	12	21	52,500	1.442
19868065	LIVIA SANTOS GUSMAO	21/06/2006	N	9	5	11	25	62,500	684
19300182	LIVIA SOARES PINTO	19/04/1986	N	7	4	16	27	67,500	423
18721435	LOAN FELIPE OLIVEIRA DA SILVA	06/08/2000	N	9	5	13	27	67,500	453
19899971	LOHANY MIRELY ALVES DOS SANTOS	29/08/2000	N	9	4	7	20	50,000	1.944
19060424	LORENA XAVIER DOS SANTOS	06/05/2000	N	10	4	9	23	57,500	1.052
19436033	LORRAINE SANTOS NABUCO DE ARAUJO SILVA	25/08/1979	N	7	7	6	20	50,000	2.009
18764282	LORRAYNE OLIVEIRA MIRANDA**	21/06/2006	N	6	7	10	23	57,500	1.048
19604033	LOUIE DOS SANTOS NUNES	15/09/2004	N	9	5	7	21	52,500	1.651
19990090	LOURIVAL POLICARPO DE MELO JUNIOR	08/06/1977	N	8	10	12	30	75,000	261
18705073	LUAN RODRIGO AMARO DA SILVA	16/12/1992	N	7	4	14	25	62,500	646
19317034	LUAN SOUZA**	22/01/1999	N	8	6	10	24	60,000	865
18693253	LUANA BEATRIZ MORTARI	29/03/2002	N	9	7	16	32	80,000	147
19946210	LUANA BRUNA CELESTINO KON TEIN	30/11/1998	N	8	3	11	22	55,000	1.210
18763189	LUANA CAMILLY DE PAULA REIS**	29/08/2002	N	9	9	12	30	75,000	260
18642780	LUANA DA SILVA MOREIRA	15/04/1988	N	9	4	9	22	55,000	1.284
19963343	LUANA FONSECA NOGUEIRA	19/01/2006	N	8	4	8	20	50,000	1.901
19996012	LUANA HIRAYAMA LACERDA	01/06/2000	N	9	6	10	25	62,500	711
19869770	LUANA ROSA**	19/01/1988	N	8	9	14	31	77,500	195
19817479	LUANA SANTOS CESAR**	03/11/1997	N	7	5	18	30	75,000	212
19363354	LUARA RODRIGUES CRISTOVAM	25/08/2006	N	7	3	10	20	50,000	1.782
19530870	LUCAS ALEXANDRE ROCHA FIALHO	14/03/2000	N	8	2	13	23	57,500	957
19749503	LUCAS ANASTACIO BORGES	10/05/2007	N	8	8	7	23	57,500	1.146
18694918	LUCAS ANUNCIACAO CRUZ	05/03/2002	N	6	10	19	35	87,500	59
18700691	LUCAS AUGUSTO DE ALMEIDA	05/02/2000	N	9	5	8	22	55,000	1.331
18731724	LUCAS CAETANO FORNITANI	20/01/1998	N	5	4	11	20	50,000	1.747
19798539	LUCAS CAMARGOS RAMOS	07/09/1992	N	8	8	19	35	87,500	57
19523351	LUCAS CAMILO DOS SANTOS	24/04/2000	N	8	6	11	25	62,500	693
19930534	LUCAS CESAR VENEZIANI	14/10/1994	N	9	6	14	29	72,500	304
19883200	LUCAS CLAUDIANO SILVA	23/07/1994	N	9	7	7	23	57,500	1.133
19594402	LUCAS COSTA LIPPELT	17/11/1989	N	8	7	12	27	67,500	471
19806841	LUCAS DE CASTRO RIBEIRO	08/07/1998	N	8	9	6	23	57,500	1.154
20024479	LUCAS EDUARDO RIBEIRO	28/11/2004	N	7	5	9	21	52,500	1.581
18688160	LUCAS GABRIEL DE MELO VICENTE	02/09/2000	N	8	5	8	21	52,500	1.618
19839545	LUCAS HALLGREN SCHNEIDER	05/06/1999	N	9	8	7	24	60,000	931
19624921	LUCAS HENRIQUE ARAUJO	14/01/1996	N	9	6	12	27	67,500	468
19299524	LUCAS IBANHEZ DE ALMEIDA*	26/12/2002	N	8	8	6	22	55,000	1.412
18702988	LUCAS JOFRE DE SOUZA VIANA	20/04/1989	N	7	3	11	21	52,500	1.462
19874634	LUCAS KUHN DE PAULA LIMA**	21/12/1993	N	9	7	9	25	62,500	739
18623050	LUCAS LAUZEN DOS SANTOS	09/07/1985	N	6	5	9	20	50,000	1.857
19273649	LUCAS MELO DA COSTA	19/05/1993	N	8	9	12	29	72,500	327
18713777	LUCAS MOREIRA DE OLIVEIRA	12/08/1990	N	8	6	9	23	57,500	1.074
18646239	LUCAS MURAOKA DIONISIO	16/09/1998	N	9	7	18	34	85,000	73
20005687	LUCAS NABUCO DE ARAUJO SILVAQ	21/04/2007	N	9	8	5	22	55,000	1.421
19964706	LUCAS RAELLI LUZ CAMARGO	26/01/1998	N	8	5	7	20	50,000	1.959
19243286	LUCAS RAFAEL DE MORAES NUNES	13/08/1989	N	9	8	11	28	70,000	400
19785240	LUCAS ROCHA MORAES PEREIRA	17/09/1994	N	8	4	13	25	62,500	654
20000880	LUCAS ROSA PEREIRA	28/02/1989	N	8	7	9	24	60,000	885
18780423	LUCAS ROVEDA INTRIERI	04/11/1989	N	9	9	13	31	77,500	202
19940548	LUCAS SANTOS DA SILVA	19/12/2000	N	9	6	10	25	62,500	712
19878281	LUCAS SANTOS PAIXAO DE NARDI	18/06/2008	N	9	5	7	21	52,500	1.653
19859635	LUCAS SIMOES RIBEIRO	03/05/1998	N	9	5	12	26	65,000	563

20002483	LUCAS SOUZA ALMEIDA	29/06/2000	N	7	7	16	30	75,000	226
19827130	LUCAS VINICIUS MACIEL	24/06/1994	N	6	4	10	20	50,000	1.795
19536607	LUCCA CATINI LANZI	26/02/1999	N	10	10	16	36	90,000	49
19612028	LUCCA NALIN BRANCO DE ANDRADE	12/06/2007	N	4	5	13	22	55,000	1.179
19887949	LUCI MARA DA FONSECA ABIB	27/09/1972	N	5	2	14	21	52,500	1.429
19902484	LUCIANA BRUNO SILVA DE CARVALHO	26/06/2002	N	7	5	18	30	75,000	213
19596472	LUCIANA JULIA MARTINS DE ABREU	19/07/1999	N	10	7	16	33	82,500	119
19813716	LUCIANA MUNIZ PAIXAO	04/12/1977	N	8	3	11	22	55,000	1.199
18735860	LUCIANA OLIVEIRA COSTA	18/01/1988	N	9	5	11	25	62,500	681
19688431	LUCIANA OLIVEIRA DA SILVA**	11/10/1973	N	7	5	11	23	57,500	1.008
18687067	LUCIANA RIBEIRO LOPES	21/07/1980	N	7	3	10	20	50,000	1.767
19994966	LUCIANA SIQUEIRA KLIMOWITSCHE	14/01/1978	N	8	2	15	25	62,500	630
19422164	LUCIANE ROSE DA SILVA	10/04/1981	N	9	3	8	20	50,000	1.875
18636233	LUCIANNE KAORY ODA	25/09/1981	N	7	4	12	23	57,500	975
19495544	LUCIANO CAMPOS DIAS**	11/03/1998	N	8	4	10	22	55,000	1.246
19836899	LUCIANO LOMBARDI PUCCINI JUNIOR	08/11/1999	N	8	7	12	27	67,500	474
19404735	LUCIANO SODRE DOS SANTOS JUNIOR	27/12/1997	N	6	7	11	24	60,000	841
18726143	LUCIMAR SOARES BATISTA	15/05/1974	N	8	3	9	20	50,000	1.820
19103220	LUDMILANE PRISCILA SALVADOR	29/10/1978	N	7	4	9	20	50,000	1.838
19905548	LUIS ADRIANO LEITE	02/12/1989	N	8	6	10	24	60,000	862
19365284	LUIS ALEXANDRE DE OLIVEIRA*	04/09/1973	N	9	7	10	26	65,000	586
19836902	LUIS ANTONIO MARQUES DOS SANTOS**	26/10/1988	N	9	5	9	23	57,500	1.061
19189451	LUIS AUGUSTO TIAGO ALVES	04/08/1963	N	10	7	12	29	72,500	268
19676190	LUIS CARLOS DE MELO PEREIRA	27/09/1985	N	7	3	14	24	60,000	773
19751893	LUIS FERNANDO INFANTE	21/07/1992	N	10	8	12	30	75,000	256
19578318	LUIS FERNANDO SOUZA ALVES	17/09/2005	N	6	5	10	21	52,500	1.531
19434391	LUIS HENRIQUE TUZI TONHA	25/12/1996	N	7	5	11	23	57,500	1.010
19834250	LUIS MAURICIO MANTOVANI CIAFFA DOS SANTOS IBANEZ	09/05/1995	N	9	8	19	36	90,000	36
19972946	LUIS VINICIUS SALES DE ARAUJO	31/05/2005	N	9	5	8	22	55,000	1.335
19613237	LUIA RIBEIRO DA SILVA**	05/12/1991	N	9	4	8	21	52,500	1.599
18633935	LUIZ CARLOS BARCELLOS PINHEIRO	07/05/1969	N	7	7	7	21	52,500	1.670
18624421	LUIZ CARLOS DE AGUIAR* **	10/05/1965	N	8	6	8	22	55,000	1.169
19546874	LUIZ CARLOS VIEIRA JUNIOR	05/12/1986	N	7	3	10	20	50,000	1.772
19985428	LUIZ EDUARDO ARAUJO PEREIRA	08/05/1998	N	9	6	16	31	77,500	180
19490216	LUIZ EDUARDO LUZ RIBEIRO	16/11/1984	N	8	6	15	29	72,500	294
19935757	LUIZ FELIPE FERREIRA DE MENEZES	04/05/1982	N	10	4	18	32	80,000	135
19845120	LUIZ FERNANDO FREITAS DE OLIVEIRA	02/01/2001	N	8	4	9	21	52,500	1.558
19897030	LUIZ FILIPE PEREIRA BRAGA	19/05/2001	N	9	9	15	33	82,500	127
19878583	LUIZ GUILHERME DUTRA SILVA	02/12/2001	N	9	8	5	22	55,000	1.419
19650531	LUIZ GUILHERME MARQUES RIBEIRO	16/01/1993	N	10	5	12	27	67,500	465
18781870	LUIZ GUSTAVO CARVALHO YWASAKI	16/07/1998	N	8	4	10	22	55,000	1.247
18897673	LUIZ GUSTAVO MANARA MARQUES DE SOUZA	18/09/1992	N	10	10	10	30	75,000	266
18859500	LUIZ GUSTAVO MARINS MACHADO	25/08/1993	N	7	4	15	26	65,000	520
19918259	LUIZ HENRIQUE DE FARIA	03/03/1988	S	8	6	11	25	62,500	690
19588356	LUIZ HENRIQUE ORBAN DOS SANTOS	04/06/2002	N	9	10	15	34	85,000	91
19939027	LUIZ PAULO ALVES DA COSTA	19/05/1991	N	6	5	10	21	52,500	1.526
19397410	LUIZA CRISTINA DE ANDRADE MARTINS VERNARECCIA E OLIVEIRA	24/05/1999	N	7	9	9	25	62,500	745
19766769	LUIZA PEREIRA DIAS GOMES	09/12/2005	N	9	4	7	20	50,000	1.946
18662773	LUIZA RIBEIRO MARSON	10/02/1996	N	7	3	13	23	57,500	959
18825230	LUIZA SCHIMITH DE OLIVEIRA SOUZA	18/06/2004	N	8	5	7	20	50,000	1.963
19321937	LUIZA SOARES FIGUEIREDO	21/03/2000	N	10	5	11	26	65,000	572
19615990	LUMA MARIA SILVERIO MORENO	17/10/2001	N	9	5	10	24	60,000	857
18633170	LURDES BRIZOLA ANTUNES*	26/09/1974	N	9	2	10	21	52,500	1.476
18737722	LUZIA PEREIRA DE SOUZA**	28/12/1982	N	8	6	9	23	57,500	1.070
18802605	MAC LON ARAUJO DE SOUSA	16/02/1971	N	10	8	12	30	75,000	255
18690521	MAIARA CANDIDO MESQUITA	14/10/1992	N	8	5	11	24	60,000	827
19368216	MAICON BATISTA SANTOS	15/01/1992	N	6	3	11	20	50,000	1.743
19716737	MAIQUEL DUARTE CHAVES	13/05/1991	N	8	6	6	20	50,000	2.002
19913290	MAIRA CONSOLI PERES	31/05/1999	N	7	6	14	27	67,500	443
19035462	MAIRA DE QUEIROZ HAGUIHARA DOMINGOS	14/05/1995	N	8	5	14	27	67,500	440
20003285	MAIRA LOPES PAVAM	23/07/1989	N	7	4	14	25	62,500	645
19998686	MAITE ASSIS DE SOUSA	11/05/1993	N	8	4	14	26	65,000	534
19359063	MAITE FELIX DAMAZIO	07/10/2003	N	8	5	13	26	65,000	557
19530323	MAKXIMUS EDMILSON ALVES	07/08/2004	N	6	5	10	21	52,500	1.530
18642560	MANOEL FELIX DE SOUZA NETO**	10/01/2005	N	7	6	19	32	80,000	134
18700330	MANOELA FERNANDES ALVES	22/11/2005	N	10	9	6	25	62,500	758
19238576	MANOELA MARIA BARBARA FERREIRA*	03/02/1984	N	10	3	12	25	62,500	662
19660375	MANOELA OLIVEIRA DOS SANTOS	28/03/2007	N	7	9	11	27	67,500	486
18639968	MANOELA TEIXEIRA DANTAS**	20/02/2003	N	8	2	11	21	52,500	1.454
18647170	MANUELLY VICTORIA DE OLIVEIRA FARIAS	24/04/2003	N	8	6	6	20	50,000	2.006
19827652	MARA LUCIA DA SILVA	03/06/1973	N	6	4	11	21	52,500	1.467
19345984	MARCEL GADIOLI MARQUES DE MELO	18/12/1998	N	10	3	10	23	57,500	1.022
19179197	MARCELA ALVES GIORNI*	14/02/1988	N	9	6	8	23	57,500	1.100
19606427	MARCELA GALVAO DA SILVA	05/01/1984	N	9	2	11	22	55,000	1.194
19732708	MARCELA SAMANTA GALDINO DE CAMPOS	16/11/1995	N	9	2	9	20	50,000	1.814
19679050	MARCELA TEIXEIRA PIMENTEL	12/01/1994	N	10	6	15	31	77,500	185
19884419	MARCELLA ALONSO UEHARA	03/08/1987	N	9	9	12	30	75,000	258
18633463	MARCELLA DE MORAIS NASCIMENTO	24/08/1994	N	7	2	11	20	50,000	1.733
19842759	MARCELLA GERMANO	24/05/1996	N	8	6	13	27	67,500	456
19990057	MARCELLO MORAIS GASPARI	13/08/1984	N	5	8	8	21	52,500	1.642
18744745	MARCELLO YOSIOKA RIBEIRO	03/03/1974	N	7	9	14	30	75,000	245
18694454	MARCELO BASTOS PARADELA**	25/11/1976	N	8	6	12	26	65,000	565
19355033	MARCELO CAETANO DE LIMA JUNIOR	24/04/2002	N	6	5	14	25	62,500	648
19822995	MARCELO DINIZ	15/05/1981	N	8	8	6	22	55,000	1.404
18630570	MARCELO GALDINO DOS SANTOS	06/04/2002	N	8	7	9	24	60,000	894
19246498	MARCELO GARCIA DA SILVA	03/06/1980	N	9	8	11	28	70,000	399
19818440	MARCELO HEIDI ANRAKI	12/03/1986	N	9	10	19	38	95,000	14
19139420	MARCELO HENRIQUE GOMES PENTEADO*	22/12/1994	N	9	7	12	28	70,000	391
19166303	MARCELO HIROSHI MAEZONO	13/08/1981	N	6	5	11	22	55,000	1.228
19826680	MARCELO IKUTA PISETTA	05/08/1978	N	10	10	10	30	75,000	264
19610815	MARCELO LUCIANO CANONICO	18/02/1988	N	5	5	10	20	50,000	1.807
19096003	MARCELO MOREIRA REIS	16/04/1972	N	8	4	12	24	60,000	796
19719191	MARCELO MUNIZ PAIXAO	13/11/1974	N	7	3	12	22	55,000	1.186
18697577	MARCELO PEREIRA RODRIGUES	22/07/1988	N	7	8	8	23	57,500	1.119
19067518	MARCELO RHUAN RAMOS DA COSTA	15/03/2000	N	9	4	14	27	67,500	438
19859511	MARCIA APARECIDA DE OLIVEIRA APARICIO	04/03/1974	N	8	7	12	27	67,500	469
19983646	MARCIA APARECIDA RIBEIRO DUARTE	26/08/1968	N	6	4	10	20	50,000	1.783
19649525	MARCIA CRISTINA REGIANI ALVES	27/02/1974	N	6	3	12	21	52,500	1.439
18753388	MARCIA GONZAGA DOS SANTOS	17/01/1981	N	5	3	12	20	50,000	1.723
19964528	MARCIA REGINA GUALBERTO DE MOURA	07/02/1974	N	7	2	14	23	57,500	950
19074387	MARCIA RENATA MAIA NASCIMENTO	06/02/1991	N	7	7	11	25	62,500	700
19498691	MARCIO DE AMORIM ROCHA	21/05/1978	N	8	6	6	20	50,000	2.000
18644902	MARCIO FRANCISCO SODRE**	02/02/1979	N	8	5	17	30	75,000	216
19632266	MARCIO JOSE BALBINO DA SILVA**	13/03/1984	N	7	3	12	22	55,000	1.187

18678378	MARCIO OLIVEIRA GUILLEN	25/03/1972	N	9	9	11	29	72,500	330
19787634	MARCIO ROGERIO DA COSTA GALHARDI	17/02/1975	N	9	4	9	22	55,000	1.283
19589891	MARCO ANTONIO BASTOS GOMES*	11/11/1985	N	9	5	10	24	60,000	851
19928181	MARCO AURELIO CORREIA	02/07/1992	N	9	7	4	20	50,000	2.025
19395671	MARCOS ANTONIO BENTO DE ANDRADE JUNIOR	13/05/1997	N	7	6	9	22	55,000	1.314
19923210	MARCOS DANIEL DOS SANTOS	23/03/1985	N	8	9	7	24	60,000	936
18667970	MARCOS KATSUSHIGUE TANOUE	19/07/1974	N	6	6	11	23	57,500	1.013
19088949	MARCOS LUIS CARDOSO	20/03/1962	N	10	5	8	23	57,500	944
19897316	MARCOS MARIANO DE OLIVEIRA	13/06/1967	N	8	5	9	22	55,000	1.290
18656897	MARCOS OLIVEIRA GALERA	05/10/2002	N	9	7	14	30	75,000	243
18770690	MARCOS PAULO D AGUIAR	09/05/1976	N	7	6	11	24	60,000	833
19086903	MARCOS PAULO DE ARAUJO RODRIGUES	03/09/1991	N	7	6	7	20	50,000	1.972
18720307	MARCOS PAULO DE CARVALHO GOMES	01/02/2002	N	9	8	17	34	85,000	80
18793363	MARCOS ROBERTO GRUNOW	14/02/1979	N	8	10	13	31	77,500	203
19170793	MARCOS ROBERTO SOARES LIZARDO	05/04/1973	N	9	4	12	25	62,500	665
18775861	MARCOS ROGERIO OBREGON	28/05/1972	N	7	4	14	25	62,500	644
18633455	MARCOS VENICIUS DE JESUS BATISTA**	29/03/2004	N	9	8	20	37	92,500	22
19434430	MARCOS VINICIUS SOUZA ROCHA	22/02/1986	N	6	4	11	21	52,500	1.469
19852371	MARCUS VINICIUS DE FARIA*	17/02/1996	N	8	4	8	20	50,000	1.894
18631096	MARCUS VINICIUS MARCELINO DA SILVA	28/03/1998	N	8	2	13	23	57,500	956
18967264	MARIA ALICE HENRIQUE DA SILVA	13/05/1996	N	6	5	9	20	50,000	1.861
19207352	MARIA ALICE JOTA SANTOS	17/08/2003	N	8	4	8	20	50,000	1.900
19990715	MARIA APARECIDA NASCIMENTO JUAREZ	18/04/1970	N	9	6	9	24	60,000	880
19477929	MARIA APARECIDA ROSA DOS SANTOS	16/04/1982	N	8	5	9	22	55,000	1.295
19786085	MARIA APARECIDA SAMPAIO	06/06/1970	N	5	4	12	21	52,500	1.443
20006446	MARIA CAROLINA DE LIMA SCHMIDT	21/12/1978	N	7	8	7	22	55,000	1.385
18833225	MARIA CAROLINA SEGANTIN	03/10/1979	N	10	5	8	23	57,500	1.096
18679552	MARIA CECILIA COSTA DE OLIVEIRA**	11/04/2006	N	8	5	7	20	50,000	1.965
19788630	MARIA CECILIA MEDEIROS MACIEL	04/07/1981	N	7	3	10	20	50,000	1.768
18706681	MARIA CLARA ANDRE COSTA	29/09/2000	N	8	3	9	20	50,000	1.831
18627463	MARIA CLARA OLIVEIRA	12/06/2009	N	7	3	11	21	52,500	1.466
19506473	MARIA CLARA PEREIRA PINTO	28/05/2008	N	9	7	11	27	67,500	483
19984901	MARIA CLENILDE DOS SANTOS**	17/08/1971	N	6	4	10	20	50,000	1.784
18685021	MARIA CRISTINA MANENTE	14/03/1965	N	8	2	10	20	50,000	1.709
19676239	MARIA DAS GRACAS GASPAS DE SANTANA	17/06/1995	N	8	3	11	22	55,000	1.206
18638589	MARIA EDINEUZA PIMENTEL SOARES DE OLIVEIRA**	08/12/1967	N	7	3	10	20	50,000	1.763
18627323	MARIA EDUARDA CESARIO DA CONCEICAO**	02/02/2006	N	8	3	10	21	52,500	1.499
19159552	MARIA EDUARDA DA SILVA CRISTINO**	03/11/2005	N	6	6	12	24	60,000	814
19686668	MARIA EDUARDA DE FREITAS SOARES	06/10/2005	N	8	3	9	20	50,000	1.833
19523130	MARIA EDUARDA EIDT MEDINA	24/12/2006	N	8	3	10	21	52,500	1.500
19272391	MARIA EDUARDA FERREIRA BUENO	06/10/2000	N	9	5	8	22	55,000	1.333
20020880	MARIA EDUARDA FERREIRA DE MACEDO SILVA	17/08/2003	N	7	6	9	22	55,000	1.317
18861482	MARIA EDUARDA FREIRE	15/11/2006	N	7	6	8	21	52,500	1.636
19668325	MARIA EDUARDA GALDINO	08/12/2002	N	8	6	11	25	62,500	696
18948448	MARIA EDUARDA MARAK NASCIMENTO	27/10/2007	N	8	4	17	29	72,500	278
18661904	MARIA EDUARDA MOREIRA SOUSA	28/02/2008	N	9	6	7	22	55,000	1.379
19896972	MARIA EDUARDA SARMENTO MEROLA	27/06/2003	N	7	6	7	20	50,000	1.982
19579691	MARIA EDUARDA SILVA SANSEVERO DA CUNHA	16/12/2002	N	7	6	9	22	55,000	1.316
18650570	MARIA EMILIA BATISTA ROQUE	06/05/2004	N	9	6	7	22	55,000	1.377
19676638	MARIA FERNANDA QUILETTI SOUSA DOMINGOS	11/08/2003	N	9	7	6	22	55,000	1.402
18623859	MARIA HELENA PEREIRA DA SILVA	20/01/1989	N	9	5	16	30	75,000	220
19914636	MARIA ISABEL DE OLIVEIRA	16/06/1985	N	8	4	12	24	60,000	798
18867570	MARIA JULIA DE SOUZA CAMARGO	19/06/2001	N	8	4	16	28	70,000	345
18673546	MARIA JULIA MORAES SANTOS PONSONI	27/04/1999	N	9	5	8	22	55,000	1.330
19739869	MARIA KAROLINE MINERVINO OLIVEIRA**	22/11/2002	S	8	6	13	27	67,500	459
19978898	MARIA LAURA DE DEUS FERREIRA	25/02/2001	N	8	3	14	25	62,500	643
18761771	MARIA LAURA DE SOUZA	07/02/1961	N	8	4	10	22	55,000	1.163
18624561	MARIA LUCIA BITENCOURT DE JESUS OLIVEIRA	27/08/1979	N	8	3	10	21	52,500	1.486
18696449	MARIA LUISA THOMAZ HENRIQUE DE ASSUNCAO	19/10/1996	N	8	4	11	23	57,500	1.003
19201559	MARIA LUIZA COSTA DOMINGOS**	11/04/2009	N	9	3	8	20	50,000	1.883
19596804	MARIA LUIZA DUARTE SANTOS	23/04/1999	N	10	4	15	29	72,500	288
19894686	MARIA LUIZA MARTINS MIRANDA**	17/09/2004	N	8	6	7	21	52,500	1.667
19829957	MARIA MARQUES MASSENA	04/03/1996	N	9	4	13	26	65,000	548
19289120	MARIA SELMA BRASLAVSKI**	25/04/1973	N	10	5	13	28	70,000	376
19625243	MARIA SUELI VERTELO	29/11/1972	N	7	5	8	20	50,000	1.907
19614861	MARIA TAMIRES DE JESUS SOBRAL	01/03/1988	N	9	4	8	21	52,500	1.596
18714749	MARIAH JIMENEZ FORTE DE OLIVEIRA	10/11/1990	N	9	1	15	25	62,500	629
19785763	MARIANA AGUIRRE CASTELLANI	15/03/1995	N	9	7	19	35	87,500	53
20023820	MARIANA CAMPANY SILVA	16/02/2009	N	8	5	13	26	65,000	558
19311613	MARIANA COSTA ANSPACH	11/12/1986	N	6	2	12	20	50,000	1.721
19936419	MARIANA DE PEDER PEREIRA	10/01/1996	N	9	6	7	22	55,000	1.373
19536194	MARIANA ELIS SANTOS	24/03/1986	N	7	6	8	21	52,500	1.626
18757278	MARIANA GOMES DE SA	13/05/1996	N	9	3	11	23	57,500	996
18656951	MARIANA KLEIN CARLAN VASCONCELOS MENDES	08/02/1999	N	9	6	6	21	52,500	1.685
19394527	MARIANA LOPES RAIMUNDO	16/06/1992	N	8	7	8	23	57,500	1.109
18743480	MARIANA LUNE NOGUEIRA DE SOUZA	02/03/1985	N	9	5	6	20	50,000	1.996
19874693	MARIANA NATALLY DE OLIVEIRA FARIAS	25/08/2008	N	9	5	7	21	52,500	1.654
19955588	MARIANA PRISCILA ROQUE MENDES	08/11/1987	N	8	3	13	24	60,000	782
19710720	MARIANA REZENDE DE GODOY LUIZ	24/05/1994	N	10	6	13	29	72,500	315
18747736	MARIANA SOARES DA SILVA	21/11/2001	N	8	4	9	21	52,500	1.559
18669140	MARIANA SOUSA DE ANDRADE	29/12/2002	N	9	5	8	22	55,000	1.334
18624707	MARILANGE FERREIRA	26/05/1969	N	8	2	10	20	50,000	1.753
18628419	MARILIA DE FREITAS SANTOS*	02/10/1987	N	8	4	10	22	55,000	1.243
20013833	MARILIA SANTOS DA SILVA	30/07/1988	N	8	5	7	20	50,000	1.951
18728162	MARINA FRANCO LOPES	03/03/1986	N	9	5	8	22	55,000	1.327
18629458	MARINA GARCIA CIPRIANO	08/05/1994	N	9	6	6	21	52,500	1.683
19050402	MARINA PEREIRA MARTINS	11/11/1996	N	8	4	12	24	60,000	803
18664440	MARINA VALERIA LAURIANO DO NASCIMENTO LUIZ**	02/12/1985	N	6	6	8	20	50,000	1.925
19986661	MARIO CESAR DE MORAES	19/03/1977	N	9	5	8	22	55,000	1.324
19687796	MARIO EDER DOS SANTOS	20/11/1983	N	7	5	9	21	52,500	1.567
19885768	MARIO HENRIQUE DE FRANCA PEREIRA	03/07/1983	N	7	6	10	23	57,500	1.038
20019416	MARIO SERGIO VIEIRA ZARAM	22/03/1995	N	8	5	7	20	50,000	1.957
18654401	MARJORY FREDIANI DA CUNHA	06/12/2005	N	7	7	14	28	70,000	374
20005970	MARLUCE GONCALVES GALHO GUIMARAES	12/09/1988	N	10	3	7	20	50,000	1.936
19961812	MARTA FONSECA	14/03/1967	N	7	3	11	21	52,500	1.457
19296037	MARTHA MATOS FIGUEIREDO	02/04/1991	N	7	3	19	29	72,500	270
19484755	MATEUS ALVES CALADO DE FARIA	22/12/1997	N	7	10	16	33	82,500	123
19958137	MATEUS AMORIM DOS SANTOS	16/10/1985	N	7	9	7	23	57,500	1.148
19727780	MATEUS AUGUSTO DUHAU E SILVA	30/10/2007	N	8	10	4	22	55,000	1.422
19776802	MATEUS BELLUCA RIBEIRO	25/11/1992	N	6	5	10	21	52,500	1.527
18648738	MATEUS CARBONIERI	02/11/1999	N	7	5	8	20	50,000	1.913
19842031	MATEUS GONCALVES DOS SANTOS	26/06/1993	N	7	5	14	26	65,000	542
19282397	MATEUS LOCH	28/03/1998	N	9	4	16	29	72,500	283
19631103	MATEUS NOGUEIRA LIMA	09/06/2007	N	7	5	10	22	55,000	1.270

19084609	MATEUS PEIXOTO MENDES	06/01/1999	N	8	10	13	31	77,500	204
19771029	MATHEUS ANANIAS STONOGA	15/12/1993	N	9	5	17	31	77,500	172
19577036	MATHEUS ANDRADE DA SILVA VALE**	14/08/2005	N	7	4	9	20	50,000	1.852
19286120	MATHEUS ARMANDO DE JESUS SANTOS*	16/08/1996	N	8	8	16	32	80,000	148
18804128	MATHEUS AUGUSTO DE FARIA MARQUES	28/09/1993	N	7	4	11	22	55,000	1.222
18671411	MATHEUS AUGUSTO FIORI	15/05/2002	N	10	2	15	27	67,500	427
19733534	MATHEUS BATISTA DE SOUZA	23/08/2000	N	7	7	8	22	55,000	1.357
18947263	MATHEUS COSTA MONTEIRO	14/01/1998	N	8	8	6	22	55,000	1.410
19763859	MATHEUS D AGUILLAR MOREIRA**	11/04/1999	N	9	9	10	28	70,000	410
19998406	MATHEUS DA SILVEIRA SEGALA	13/10/1998	N	8	5	11	24	60,000	831
19881517	MATHEUS DE FREITAS ALMEIDA	15/02/1996	N	8	5	8	21	52,500	1.614
19475594	MATHEUS DE LIMA FERNANDES**	21/02/1996	N	9	9	10	28	70,000	409
18675700	MATHEUS DE OLIVEIRA SOUSA	05/07/1999	N	8	6	9	23	57,500	1.081
19848285	MATHEUS FELICIANO BENFATTI	08/12/1995	N	7	3	12	22	55,000	1.189
19012527	MATHEUS GALEOTE TABUTI	06/06/1997	N	9	7	13	29	72,500	317
19892489	MATHEUS GOMES PEREIRA DE SOUZA	04/03/1997	N	9	5	11	25	62,500	683
18695655	MATHEUS GRANDCHAMP DAVILA ONOFRE	28/10/1991	N	7	5	9	21	52,500	1.575
18704735	MATHEUS HENRIQUE CAMPOS NASCIMENTO	27/09/2005	N	7	7	8	22	55,000	1.359
19650353	MATHEUS HENRIQUE ESCOBAR FERNANDES	09/04/1985	N	10	8	13	31	77,500	197
19872984	MATHEUS LAPIDO DE MATTOS RODRIGUES	21/01/2003	N	7	8	8	23	57,500	1.122
19862105	MATHEUS MAZAGAO DA CUNHA	04/08/2002	S	10	4	19	33	82,500	94
19834110	MATHEUS MENDES DOS SANTOS	13/05/1999	N	8	3	14	25	62,500	642
19247605	MATHEUS MONTEIRO DA COSTA**	07/02/2004	N	6	6	11	23	57,500	1.016
19892624	MATHEUS MOREIRA CAROLLO	02/04/1994	N	7	5	9	21	52,500	1.576
19828292	MATHEUS RENAN ROSA	07/07/1999	N	9	3	9	21	52,500	1.544
19986378	MATHEUS RICCE DA SILVA FARINA	13/03/1995	N	9	6	11	26	65,000	576
19584440	MATHEUS RODRIGUES BARBOSA	27/08/1990	N	9	5	17	31	77,500	171
20026072	MATHEUS RODRIGUES COSTA**	01/01/2007	N	8	5	9	22	55,000	1.309
19954301	MATHEUS SANTOS DE SOUSA* **	05/02/1999	N	8	6	9	23	57,500	1.079
20014473	MATHEUS SENA SARGACO GARCEL	03/04/1996	N	6	4	16	26	65,000	512
18920756	MATHEUS SOUZA**	19/12/1998	N	8	5	17	30	75,000	217
20023570	MATHEUS SOUZA BELEM PIMENTA DOS SANTOS*	04/01/1994	N	9	5	19	33	82,500	96
18690785	MATHEUS STANKUNAS ARAUJO	11/07/2002	N	6	7	7	20	50,000	1.988
19717849	MATHEUS TOLEDO NASCIMENTO	03/02/1999	N	8	5	10	23	57,500	1.030
19612036	MATHEUS VICTOR FERNANDES DE FARIA	23/05/1999	N	7	10	10	27	67,500	496
19643918	MATIAS RODRIGUES DA SILVA	09/10/1986	N	7	4	13	24	60,000	790
19836791	MAURICIO DANIEL DOS SANTOS ANDRADE	01/04/2002	N	8	6	9	23	57,500	1.084
19936770	MAURICIO DE ANDRADE JUNIOR	19/03/1978	N	7	2	13	22	55,000	1.173
19997485	MAURICIO ITO RIBEIRO	10/01/1984	N	8	6	11	25	62,500	689
19930364	MAURO CELSO TRINDADE DA CONCEICAO**	08/02/1979	N	3	6	12	21	52,500	1.446
19453329	MAYARA APARECIDA DE OLIVEIRA COURA	30/12/1996	N	9	8	9	26	65,000	609
19312199	MAYARA FERREIRA SANTOS	03/03/2001	N	7	9	5	21	52,500	1.703
19213034	MAYARA RODRIGUES XIMENES	19/04/2000	N	9	3	9	21	52,500	1.545
19924933	MAYARA SILVA BLANCO	17/03/1985	N	10	4	6	20	50,000	1.990
19295820	MAYRA CLARO MARTOS DA CRUZ	29/11/1992	N	8	9	9	26	65,000	614
18756891	MAYRA DAS NEVES RAMA	08/07/2001	N	7	5	8	20	50,000	1.916
18990622	MAYRA LIMA DOS SANTOS	21/05/2000	N	10	5	10	25	62,500	706
19840454	MELISSA LIMA BOTELHO*	25/09/1995	N	9	4	17	30	75,000	214
18651828	MELISSA MATOS LEMOS	26/06/2006	N	9	9	8	26	65,000	621
19926278	MELISSA SILVA DE OLIVEIRA	24/09/1998	N	9	9	15	33	82,500	126
19793340	MELL CRISTINY MARQUES SILVA	20/03/2004	N	8	5	7	20	50,000	1.962
19549822	MEROP SADOCCO SANCHES	24/04/1984	N	8	7	7	22	55,000	1.380
19675135	MESSILVA DE SOUZA SILVA	20/02/1989	N	9	1	11	21	52,500	1.447
19861877	MICHAEL DOUGLAS DE OLIVEIRA	15/03/1990	N	8	5	8	21	52,500	1.612
20025114	MICHAEL PEREIRA ROCHA DE SOUZA**	06/06/1997	N	7	6	7	20	50,000	1.976
19891229	MICHELA MARTINS PINTO	26/07/1977	N	6	6	8	20	50,000	1.923
19939183	MICHELE LOPES SILVA	19/11/1985	N	10	6	17	33	82,500	104
19580738	MICHELI CINAT CRUZ	12/04/1993	N	9	5	11	25	62,500	682
19866186	MICHELE CAMPHORA STAQUECINI	17/02/1984	N	9	4	11	24	60,000	817
19666780	MICHELE CRISTINA DE CARVALHO	23/11/1979	N	8	3	10	21	52,500	1.487
18713424	MICHELE DOS SANTOS MOURA	16/06/1978	N	7	5	9	21	52,500	1.566
19807970	MICHELE EVARISTO DA SILVA**	20/01/1993	N	5	2	13	20	50,000	1.714
19626924	MICHELE TAVARES DOS SANTOS	15/09/1989	N	6	7	10	23	57,500	1.046
19598980	MIGUEL AUGUSTO ANANIAS STONOGA	01/06/1995	N	7	9	8	24	60,000	923
19291973	MIKAELLA APARECIDA CHAN	08/08/1984	N	8	3	10	21	52,500	1.490
19809492	MILENA BARBAROTO FENILLE	25/08/1998	N	10	8	13	31	77,500	199
19797788	MILENA GONCALVES FERREIRA	07/11/2002	N	10	5	19	34	85,000	68
19680503	MILENA MONTEIRO CARDOSO**	03/12/1993	N	9	8	7	24	60,000	930
19873590	MILENA MORAIS DE AZEVEDO	10/10/1998	N	8	2	11	21	52,500	1.452
19914580	MILENA SALES BALAGUE DE OLIVEIRA	13/02/1981	N	10	4	7	21	52,500	1.644
19400829	MIRELY DE OLIVEIRA FREITAS	22/06/1999	N	9	5	9	23	57,500	1.066
19578350	MIZAEL DE SOUZA MACHADO	06/01/1989	N	7	4	11	22	55,000	1.218
19734670	MOISES CARVALHO DE BARROS**	29/06/1979	N	8	3	18	29	72,500	272
18696236	MONICA DOS SANTOS FERREIRA COLELLA**	02/07/1980	N	8	5	8	21	52,500	1.608
19946244	MONICA NUNES PAZZINI DA COSTA	24/10/1996	N	9	6	9	24	60,000	883
19015518	MONICA VIEIRA DA SILVA	03/06/1976	N	9	2	13	24	60,000	780
19981520	MONIQUE MANCINI DUARTE**	07/05/1993	N	8	3	13	24	60,000	786
18644759	MONIQUE VASQUES RIBEIRO	19/08/1983	N	6	5	9	20	50,000	1.855
19779135	MRAYZY SILVA MARRA	26/09/1997	N	9	4	19	32	80,000	133
19839154	MULLER MENDES DA SILVA**	14/05/1993	N	9	2	14	25	62,500	636
19754736	MURILLO DIOGO DOS SANTOS MOREIRA	22/10/2003	N	9	10	19	38	95,000	16
18646883	MURILO AUGUSTO TAVARES PINTO	15/06/1987	N	7	7	16	30	75,000	223
19778252	MURILO DA SILVA**	22/02/2002	N	7	8	14	29	72,500	313
19863772	MURILO PAES CHRISTAO	07/11/1997	N	9	7	6	22	55,000	1.400
18686273	MYLENA MOREIRA RODRIGUES	09/06/1990	N	7	4	10	21	52,500	1.513
19368631	MYLENA SATIE AKIYAMA	19/02/1998	N	9	7	8	24	60,000	913
19738692	MYRELLA CHAN SERAFIN	08/10/1999	N	8	5	9	22	55,000	1.305
19900287	NADIA CRISTINA PORTES	11/10/1999	N	10	6	7	23	57,500	1.127
19018223	NAIARA CRISTINA DOS SANTOS**	15/12/1988	S	5	3	15	23	57,500	948
19615310	NAIR HARUKO IKEDA	17/02/1957	N	10	4	8	22	55,000	1.161
18673759	NARGELA RAMINA DE SOUZA	07/01/1985	N	9	5	9	23	57,500	1.059
20015453	NATACHA MOREIRA SANTOS	26/11/1993	N	9	2	10	21	52,500	1.479
18719082	NATALIA BATISTA QUIRINO	16/12/1998	N	9	6	14	29	72,500	306
19144660	NATALIA CARVALHO DE SENA	14/07/1992	N	9	5	9	23	57,500	1.064
18775152	NATALIA DE AGUIAR BANDORIA	26/01/1996	N	10	6	6	22	55,000	1.395
18744559	NATALIA DE OLIVEIRA GAZZO	03/12/1989	N	7	5	12	24	60,000	808
19689870	NATALIA GOMES DOS SANTOS	22/03/2006	N	9	6	8	23	57,500	1.105
19668023	NATALIA MONTEIRO BATISTA	11/08/1991	N	10	5	15	30	75,000	229
18818285	NATALIA SILVA MENDES	27/04/1998	N	5	5	13	23	57,500	965
19585306	NATASHA GARCIA VIEIRA DA SILVA	09/06/1987	N	9	1	13	23	57,500	953
19848404	NATASHA GONCALVES COTRIM	08/07/1988	N	8	7	8	23	57,500	1.108
18955134	NATHALIA VASCONCELOS DE AVILA	01/06/1998	N	7	2	11	20	50,000	1.734
19567162	NATHALY PEREIRA CORREA	05/12/1986	N	8	3	14	25	62,500	637
19543212	NATHALYA DA SILVA FONTES	18/04/1999	N	10	6	11	27	67,500	477

19634021	NATHAN PEREIRA DE SOUSA	25/10/2004	N	10	7	7	24	60,000	928
19683936	NATHAN RIBEIRO MENDES DE SOUZA	15/07/2006	N	8	8	10	26	65,000	599
19522479	NATHAN VINICIUS FREITAS DE CAMPOS	11/02/2003	N	8	6	9	23	57,500	1.085
18686761	NATHASSYA VIANNA CARVALHO	21/06/1990	N	8	5	15	28	70,000	357
19381077	NAYARA BONDEZAN VIEIRA NEPOMUCENO	25/05/1990	N	7	4	10	21	52,500	1.512
19248075	NAYARA DE SOUZA SILVA**	10/07/1997	N	10	7	13	30	75,000	248
18671012	NAYARA FERNANDES DOS SANTOS FELIX	01/03/1997	N	9	10	15	34	85,000	90
19750692	NAYARA OLIVEIRA FAGUNDES	02/03/2002	N	7	5	8	20	50,000	1.917
19817525	NEFI ALEXANDRE LELIS BARROS	22/03/1998	N	7	7	9	23	57,500	1.091
19941420	NELSON DE FRANCA LOPES	30/03/1963	N	8	8	8	24	60,000	761
19204710	NICKOLAS SOARES FERREIRA	25/05/1994	N	7	5	8	20	50,000	1.911
18658873	NICOLAS ANTONIO SILVERIO	07/10/1991	N	6	6	12	24	60,000	812
18650856	NICOLAS DE OLIVEIRA TEODORO	03/03/2008	N	5	5	12	22	55,000	1.193
19691653	NICOLAS FONSECA DO PRADO	12/10/2006	N	6	5	9	20	50,000	1.865
19482973	NICOLAS LEITE XAVIER	24/02/2003	N	8	5	13	26	65,000	556
19909756	NICOLAS MARLON ROCHA QUINTO	24/12/1994	N	6	10	4	20	50,000	2.030
19883382	NICOLAS MATEUS GONZALEZ	28/08/2000	N	7	6	7	20	50,000	1.979
19916825	NICOLAS SERRAT DA CUNHA BENTO**	04/03/2002	N	9	9	5	23	57,500	1.159
19467893	NICOLAS SILVEIRA PIMENTA	09/12/2000	N	6	8	19	33	82,500	99
19845480	NICOLAS TERENTIN MIRANDA DOS SANTOS	31/12/2006	N	8	9	6	23	57,500	1.157
19687630	NICOLAS VIEIRA SANCHES	22/07/2001	N	9	8	18	35	87,500	61
18700187	NICOLE ALVES DE JESUS**	08/05/2002	N	6	4	10	20	50,000	1.801
18668984	NICOLLAS FELICIANO SANTOS MOREIRA	07/07/2004	N	8	6	7	21	52,500	1.665
19276370	NICOLLE MIHO SANTANA UI	05/05/1994	S	7	5	12	24	60,000	809
19871392	NICOLLY XAVIER LEITE DAS CHAGAS	19/10/2002	N	9	7	5	21	52,500	1.700
19119461	NIEGY AUGUSTA DE SIQUEIRA SILVA JUNQUEIRA	06/05/1988	N	8	3	18	29	72,500	273
19874243	NILSON EMANUEL VEJA GNOATTO	12/12/2006	N	9	10	13	32	80,000	164
19335385	NINA PREVIATTI ARDITO	27/10/1989	N	9	8	10	27	67,500	488
18631215	NIVALDO FREIRE DA SILVA JUNIOR	22/03/2003	N	7	6	10	23	57,500	1.042
18677649	NOELE GREICIENE AKAMATSU	30/10/1990	S	6	4	13	23	57,500	961
19999712	NOEMI ALVES PEIXOTO	05/02/2000	N	9	7	5	21	52,500	1.698
18632580	NUBIA MARQUES DA SILVA	12/11/1985	N	5	6	9	20	50,000	1.869
19196261	OCTAVIO HENRIQUE URZEDO REDONDO	02/05/2000	N	10	6	19	35	87,500	52
20017413	ODILON LIMA DE CARVALHO NETO	06/04/1989	N	6	7	9	22	55,000	1.318
18648916	OLAIR JOSE ANTUNES	28/04/1961	N	9	4	9	22	55,000	1.164
18801609	ORLANDO ALVES DE ALMEIDA	13/05/1978	N	6	5	11	22	55,000	1.227
19918593	OSCAR GARCEZ GONCALVES DA SILVA	13/11/1996	N	8	7	9	24	60,000	890
19940882	OSVALDINA FERREIRA DOS SANTOS**	14/11/1967	N	7	4	9	20	50,000	1.835
18663923	OSVALDO GONCALVES LEITE FILHO	31/08/1998	N	7	6	7	20	50,000	1.977
18922260	OTAVIO BRASILEIRO PIRES DE CAMARGO	11/08/2000	N	9	8	19	36	90,000	38
19752504	OTTO GABRIEL REGO DE CARVALHO	15/12/2005	N	7	7	9	23	57,500	1.094
19283024	PABLO EDUARDO VILLARINHO SILVA	30/11/2001	N	8	4	10	22	55,000	1.252
18648487	PABLO GOMES DOS REIS	17/02/2003	N	6	5	12	23	57,500	989
19920938	PABLO HENRIQUE NOVO LOPES	18/04/2004	N	7	8	12	27	67,500	476
19950365	PALOMA ARAUJO SANTOS	29/12/1993	N	7	8	9	24	60,000	898
18705740	PAMELA APARECIDA DIAS TALIANI	30/08/1984	N	5	5	10	20	50,000	1.806
19731426	PAMELA ARAUJO FERREIRA	04/09/2005	N	7	6	8	21	52,500	1.634
19613369	PAMELA DA SILVA SOUZA**	28/07/1999	N	8	7	9	24	60,000	893
18656374	PAMELA DE SOUZA SANTOS	15/02/2005	N	8	6	9	23	57,500	1.087
19764596	PAMELA FELIX	16/09/2000	N	7	6	7	20	50,000	1.980
19959290	PAMELA MICHELE MATTIAZZO	26/05/1993	N	6	6	9	21	52,500	1.586
19640919	PAMELA VIANA ACIOLI	26/05/2005	N	7	4	9	20	50,000	1.851
19832907	PAOLA ALEXANDRA SILVEIRA TRONCOSO	25/02/1989	N	8	3	11	22	55,000	1.203
19883480	PAOLA FERREIRA RODRIGUES	28/07/1999	N	7	5	8	20	50,000	1.912
19900074	PATRICIA ALMEIDA TELES DE HIGA	18/03/1975	N	7	5	10	22	55,000	1.255
19798830	PATRICIA ATHAYDE DE SOUZA DIAS	08/06/1971	N	8	6	7	21	52,500	1.655
19564686	PATRICIA DANIELE CARDOSO	04/05/1983	N	10	5	14	29	72,500	298
19751419	PATRICIA DE OLIVEIRA FERREIRA PINHO	18/01/1984	N	6	5	9	20	50,000	1.856
18675271	PATRICIA FERREIRA DE BARROS	09/05/1988	N	7	4	9	20	50,000	1.843
19814399	PATRICIA GUEDES DA SILVA* **	06/09/1984	N	8	6	16	30	75,000	221
19729324	PATRICIA MARQUES DA SILVA	10/10/1993	N	10	4	10	24	60,000	845
19753110	PATRICIA OLIVEIRA SILVA**	25/05/1987	N	9	4	11	24	60,000	818
19980876	PATRICIA RAFAELA DE OLIVEIRA	29/06/1996	N	9	4	7	20	50,000	1.941
20015097	PATRICIO LAMIN CARRERA PEREIRA	11/07/1999	N	6	6	10	22	55,000	1.277
18748473	PATRICK BATISTA CREMIATO	13/03/1997	N	10	9	20	39	97,500	6
19812736	PATRICK MEDEIROS DE ARAUJO	25/07/1994	N	7	5	16	28	70,000	349
18623964	PAULA ALEXANDRA SOARES CORPAS AVILA	14/09/1990	N	9	6	12	27	67,500	467
19665121	PAULA DO NASCIMENTO FEITOSA**	16/04/1985	N	9	6	14	29	72,500	302
19518498	PAULA GIOVANA ZOPPO MEDRAN	31/08/1979	N	8	4	15	27	67,500	430
19812760	PAULA VASCONCELOS STOCCO	31/01/1995	N	9	6	10	25	62,500	708
18659764	PAULO AUGUSTO REIS	09/12/1986	N	7	2	15	24	60,000	766
20005733	PAULO BERNARDO MARCAL**	11/08/1977	N	7	4	10	21	52,500	1.505
19931450	PAULO CESAR DE LIMA JUNIOR**	19/09/1990	N	7	5	9	21	52,500	1.574
18678939	PAULO CESAR GOMES DA SILVA	06/03/1998	N	10	8	12	30	75,000	257
19134606	PAULO CESAR GONCALVES DA SILVA**	28/05/1994	N	8	5	7	20	50,000	1.956
18672914	PAULO GENESIO DE BARBARESCO STURIOM NETO	21/03/1995	N	6	3	11	20	50,000	1.744
18765483	PAULO GUILHERME FREIRES DA SILVA	20/05/1993	N	9	8	8	25	62,500	750
19965010	PAULO HENRIQUE ALVES NOGUEIRA	27/10/2002	N	8	9	10	27	67,500	494
19939450	PAULO HENRIQUE DE CARVALHO	09/12/2001	N	8	9	7	24	60,000	938
18627870	PAULO HENRIQUE DE CARVALHO GUIMARAES	20/10/1983	N	7	7	18	32	80,000	141
19960999	PAULO HENRIQUE DE CASTRO	08/09/1993	N	8	6	10	24	60,000	863
19821816	PAULO JOSE GERMANO DUARTE**	28/02/2005	N	7	5	8	20	50,000	1.922
19582943	PAULO MATHEUS MARTINHO DOS SANTOS	24/03/1995	N	4	7	15	26	65,000	526
19905637	PAULO RICARDO ARNEIRO LEITE	28/12/2002	N	9	7	6	22	55,000	1.401
18696783	PAULO RICARDO MARTINS GUIMARAES	10/12/1998	N	8	7	9	24	60,000	892
19003544	PAULO TAKEO MINATO	29/11/2007	N	6	9	6	21	52,500	1.693
19058853	PAULO VICTOR SANTANA SILVA	09/10/1992	N	7	9	9	25	62,500	742
19991096	PEDRO CELESTINO DOS SANTOS NETO	23/01/2003	N	8	8	8	24	60,000	921
18632866	PEDRO FELIPE SOARES DA SILVA	18/09/1994	N	7	6	20	33	82,500	93
18628273	PEDRO HENRIQUE DA SILVA* **	17/02/1995	N	6	3	13	22	55,000	1.175
19867913	PEDRO HENRIQUE DA SILVA	10/03/2008	N	6	4	13	23	57,500	964
18651330	PEDRO HENRIQUE DA SILVA MURAYAMA	10/06/2004	N	5	7	9	21	52,500	1.592
19880553	PEDRO HENRIQUE DO REGO SILVA*	22/12/1999	N	8	5	15	28	70,000	359
18624286	PEDRO HENRIQUE MACHADO DE BARROS	12/03/1996	N	10	7	10	27	67,500	487
19942168	PEDRO HENRIQUE RIBEIRO DE TOLEDO	19/09/1988	N	6	8	8	22	55,000	1.361
18687032	PEDRO HENRIQUE SIQUEIRA SILVA**	04/04/2008	N	7	10	11	28	70,000	404
19237219	PEDRO LEONIDAS SOARES DOS SANTOS	01/04/1991	N	9	5	10	24	60,000	855
19900880	PEDRO LUCAS OLIVEIRA DA SILVA**	15/09/2003	N	7	5	9	21	52,500	1.579
19539126	PEDRO LUIZ CASTILHO VIDAL DA SILVA	27/03/2002	N	9	7	5	21	52,500	1.579
19866240	PEDRO MARQUES VIEIRA DE MATOS	23/10/1993	N	9	6	11	26	65,000	575
19197209	PEDRO MARTINELLI RAMOS NUNES	16/05/1988	N	10	9	9	28	70,000	413
19566190	PEDRO RAMALHO BARBOSA	06/12/2002	N	8	8	10	26	65,000	598
20000138	PEDRO SATIRO COSTA	17/03/2003	N	7	8	7	22	55,000	1.392
19289073	PEDRO TEIXEIRA DE OLIVEIRA	29/12/2005	N	8	9	6	23	57,500	1.155

19129378	PERSIVALDO DA SILVA CARVALHO	15/05/1978	N	10	2	9	21	52,500	1.535
20012306	PIERRE ROGRIO PAULISTA COTRIM JUNIOR	30/12/1984	N	7	5	9	21	52,500	1.569
19947038	PIERRY ALEXANDRE DOS SANTOS	28/05/1985	N	10	5	14	29	72,500	299
19089333	PIETRA AVINO MORAES	23/08/1997	N	7	4	9	20	50,000	1.849
18665853	PIETRA GUSMAO MARTINS SUGIMOTO	15/07/2004	N	6	4	11	21	52,500	1.474
19801980	POLIANA TEODORICO DE MORAIS	13/10/1987	N	9	2	16	27	67,500	419
19957343	PRISCILA DE CARLA MOREIRA ALVES	07/07/1989	N	7	8	7	22	55,000	1.387
19699050	PRISCILA FRANCISCO	17/01/1983	N	7	4	10	21	52,500	1.508
19543336	PRISCILA GONCALVES**	06/04/1990	N	5	7	8	20	50,000	1.931
19586132	PRISCILA MARA SAMPAIO ABDALA	08/04/1978	N	6	9	15	30	75,000	239
18628060	PRISCILA MARIA DA SILVA	08/12/1980	N	9	4	14	27	67,500	436
18663567	PRISCILA OLIVEIRA HERRERA HIDALGO	20/03/1990	N	8	7	15	30	75,000	232
19823428	PRISCILA OREFICE PINHEIRO	10/11/1976	N	7	5	10	22	55,000	1.256
19934947	PRISCILA SANTA DE SOUZA**	23/04/1984	N	8	6	9	23	57,500	1.072
19854633	PRISSILA MACIEL DA SILVA**	12/05/1982	N	7	6	7	20	50,000	1.969
19288034	RABIA HUSSAIN SHAH	15/10/2006	N	8	5	10	23	57,500	1.035
18671764	RACHEL DINIZ DE SOUZA	26/02/1983	N	10	10	10	30	75,000	265
19913664	RAFAEL ALVES COELHO	28/11/1996	N	5	6	10	21	52,500	1.533
19314744	RAFAEL AMARAL PADILHA	03/10/1985	N	6	2	15	23	57,500	947
19918313	RAFAEL ANDRE PORAZZA	07/06/1989	N	8	6	9	23	57,500	1.073
18672027	RAFAEL AUGUSTO REGO OLIVEIRA	27/12/1997	N	8	4	8	20	50,000	1.895
19919395	RAFAEL CARDOSO DE OLIVEIRA	05/09/1988	N	9	5	10	24	60,000	852
19262850	RAFAEL DA SILVA FARIA	22/01/2005	N	7	7	11	25	62,500	704
19671270	RAFAEL DA SILVA TOLEDO	09/01/1998	N	5	6	9	20	50,000	1.871
19623089	RAFAEL DE FREITAS SAMPAIO	16/03/1984	N	8	6	14	28	70,000	368
19776268	RAFAEL DIAS DE ALMEIDA FERNANDES**	02/01/1985	N	7	5	16	28	70,000	347
19842589	RAFAEL FAUSTINO OLMO	22/07/2002	N	9	7	12	28	70,000	393
19893566	RAFAEL FERNANDES DOS SANTOS	10/01/2006	N	8	7	6	21	52,500	1.688
19838778	RAFAEL GARCIA CANO	25/08/1981	N	9	5	9	23	57,500	1.056
19850328	RAFAEL GOMES DE OLIVEIRA	07/07/1990	N	9	8	8	25	62,500	748
18666906	RAFAEL MARCONDES BENTO	27/11/1992	N	9	8	9	26	65,000	607
19929943	RAFAEL MELO ALVES	28/06/2002	N	7	5	8	20	50,000	1.918
19916604	RAFAEL PEREIRA BARROSO	15/01/1998	N	7	9	8	24	60,000	924
19769288	RAFAEL RANULFO DA SILVA TEIXEIRA**	18/10/1983	N	7	5	12	24	60,000	807
18784178	RAFAELA BENETTI	04/07/1995	N	8	6	18	32	80,000	139
19931930	RAFAELA DAL BELLO BIANCON	29/11/1993	N	9	4	9	22	55,000	1.286
19956100	RAFAELA DE SOUZA ESTEVES	08/09/2004	N	9	7	8	24	60,000	915
18762719	RAFAELA GAMA COSTA FARIA	24/04/1986	N	9	9	18	36	90,000	41
19414412	RAIANA RODRIGUES BITENCOURT	24/11/1999	N	9	5	13	27	67,500	452
18702473	RAIANE DE JESUS BRITO QUEIROZ	25/06/2002	N	7	4	11	22	55,000	1.226
19037775	RAISSA PHILIPPINI OLIVEIRA	15/05/2005	N	8	3	12	23	57,500	972
18706223	RAISSA PRADO DOS SANTOS	19/01/2006	N	8	6	8	22	55,000	1.349
18700390	RAISSA SILVA ROSA	16/07/2006	N	6	4	13	23	57,500	963
19922183	RAISSA TEODORO ROSA DA SILVA**	23/09/1994	N	7	5	14	26	65,000	543
19797010	RAMON FERREIRA GUSMAO DE ALMEIDA SARAIVA	23/05/2001	N	9	10	20	39	97,500	7
19991002	RAMON RODRIGUES DOS SANTOS	13/03/1991	N	8	6	9	23	57,500	1.075
18626769	RAPHAEL ALENCAR GUIMARAES	09/08/1987	N	7	6	13	26	65,000	559
19843062	RAPHAEL COUTINHO GUIMARAES	11/01/1999	N	8	4	10	22	55,000	1.249
19565976	RAPHAEL DIOGENES DE LIMA MATTOS	04/01/2008	N	9	8	10	27	67,500	492
19837208	RAPHAEL LOURENCO BEZERRA DE MENEZES AMORIM	28/09/1985	N	7	6	16	29	72,500	286
20024770	RAPHAEL MOURA VELOSO DAVID**	06/01/1987	N	6	5	9	20	50,000	1.858
19438311	RAPHAEL RODRIGUES DOS SANTOS	15/08/1984	N	9	5	6	20	50,000	1.995
19944993	RAPHAEL WILLIAM LOURENCO DA ROCHA SILVA	11/08/1987	N	8	5	9	22	55,000	1.297
18662749	RAQUEL CRISTINA DA CUNHA PEREIRA	12/06/1994	N	8	4	8	20	50,000	1.891
19777760	RAQUEL PEREIRA DOS SANTOS	03/05/1990	N	8	3	13	24	60,000	784
19837950	RAUL LOTTO ROCHA	13/01/2008	N	8	7	7	22	55,000	1.383
19860544	RAYSSA AMARAL NOBRE	24/02/1994	N	6	7	8	21	52,500	1.638
18723829	REBECA DOS REIS RAMOS	09/01/2004	N	7	5	11	23	57,500	1.011
20005377	REGINA NOGUEIRA TEIXEIRA MADIO	12/11/1962	N	7	7	10	24	60,000	760
19310560	REGINNA GOULART**	12/12/1990	N	9	4	8	21	52,500	1.598
19912188	REGIS ATANAZIO DO NASCIMENTO	23/05/1986	N	7	7	11	25	62,500	699
19861443	REINALDO ANTONIO DA SILVA GARCIA**	01/12/2001	N	7	7	15	29	72,500	296
18672418	RENAN CAMARGO DE SOUSA	16/04/1999	N	8	3	10	21	52,500	1.496
19712103	RENAN DE OLIVEIRA ABADE	01/02/2006	N	8	5	10	23	57,500	1.033
19679947	RENAN DE OLIVEIRA SOLEO	30/05/1994	N	8	8	6	22	55,000	1.408
19997736	RENAN FERREIRA REMIZ	26/07/1992	N	10	2	15	27	67,500	426
19433492	RENAN HENRIQUE DA SILVA DE OLIVEIRA	07/10/1990	N	6	5	15	26	65,000	524
19924666	RENAN LUIZ RODRIGUES DELGADO DURVALINO ALVES**	24/11/2004	N	9	6	7	22	55,000	1.378
19915004	RENAN OLIVEIRA DO MONTE	22/11/1988	N	7	7	8	22	55,000	1.354
19641826	RENAN RODRIGUES DA SILVA	06/05/1993	N	7	6	20	33	82,500	92
18647332	RENAN SILVA CARVALHO**	07/08/2003	S	8	6	11	25	62,500	697
18652980	RENAN TOPOROFF LEOTE	30/12/1991	N	10	7	20	37	92,500	20
19239009	RENAN VINICIUS DOS SANTOS	08/11/1992	N	7	7	10	24	60,000	871
18634273	RENATA ANZOLIN LAMBERTINI	11/11/1982	N	9	5	9	23	57,500	1.057
19945299	RENATA COSTA DA SILVA	05/01/1995	N	9	6	8	23	57,500	1.101
18672175	RENATA DA SILVA INACIO GOUVEA	15/01/1990	N	8	8	8	24	60,000	917
19965249	RENATA GUARINO SILVA	22/04/1992	N	9	8	8	25	62,500	749
18635563	RENATA MEDAU	29/06/1981	N	7	5	16	28	70,000	346
19218060	RENATA SOARES FERREIRA	11/04/1998	N	6	6	8	20	50,000	1.929
18642004	RENATO DE SOUSA	10/11/1980	N	8	8	13	29	72,500	322
19810261	RENATO FELIPE DE OLIVEIRA*	23/10/1977	N	8	5	11	24	60,000	826
19085419	RENATO GONCALVES DA CRUZ	17/12/1993	N	8	8	14	30	75,000	244
19887485	RENATO RESENDE DO NASCIMENTO	23/06/2007	N	8	6	7	21	52,500	1.669
18649009	RHAYREM ESTHEFANY PEREIRA BARBOSA**	24/08/1999	N	8	7	10	25	62,500	719
19876106	RICARDO BARROS DE FREITAS	18/08/2003	N	8	9	7	24	60,000	939
20002467	RICARDO BRITES RIBEIRO DE CASTRO	12/11/1977	N	9	5	10	24	60,000	848
19291965	RICARDO CASTRO PEREIRA**	17/02/1983	N	8	8	6	22	55,000	1.405
19756275	RICARDO DE ALBUQUERQUE SOUZA	01/03/1986	N	8	3	10	21	52,500	1.491
19979860	RICARDO DE CARVALHO ISÍDIO BRUNO	05/02/1988	N	7	7	14	28	70,000	372
19830661	RICARDO EGYDIO BENETTI NETO	26/02/1992	N	8	3	13	24	60,000	785
19878842	RICARDO LIMA DE ARAUJO CORREIA	29/04/1972	N	7	9	8	24	60,000	922
18673490	RICARDO LUIZ DINIZ DE BARROS	21/08/1987	N	8	9	10	27	67,500	493
19518579	RICARDO PENA EDWARDS	11/05/1985	N	9	10	17	36	90,000	47
19484984	RICARDO RIBEIRO DE FREITAS	13/06/1973	N	7	4	9	20	50,000	1.837
19123949	RICARDO VIANA MAGRO	07/10/1993	N	7	9	12	28	70,000	395
19744900	RICHARD HENRIQUE LIRA RIBEIRO	16/08/2005	N	8	10	16	34	85,000	87
19572522	RICHARD OLIVEIRA DOS SANTOS	20/01/1989	N	8	4	14	26	65,000	532
19210760	RICKSON DROBINICH DO NASCIMENTO	22/04/1997	N	7	4	12	23	57,500	983
19022506	RIELZA SILVA PEREIRA	04/01/1991	N	7	2	16	25	62,500	628
19837577	RITHIELY CRISTE CRUZ**	25/12/2000	N	9	6	10	25	62,500	713
18807402	ROBERTA CERQUEIRA BORGES	19/07/1990	N	9	4	8	21	52,500	1.597
19881924	ROBERTA MARCONDES FOURNIOL REBELLO	06/11/1973	S	7	3	14	24	60,000	771
19300450	ROBERTA MOREIRA DOS SANTOS**	05/07/1981	N	8	4	10	22	55,000	1.241
19683014	ROBERTA SALAZAR	17/08/1978	N	9	0	15	24	60,000	765

19777507	ROBERTO DE OLIVEIRA	01/05/1966	N	8	9	9	26	65,000	612
19654626	ROBERTO EMILIANO LEITE FILHO	22/08/1998	N	8	8	10	26	65,000	597
19922256	ROBERTO EVANGELISTA MARQUES**	22/01/1969	N	10	6	13	29	72,500	314
19960824	ROBSON APARECIDO MARIANO	07/02/1989	N	7	6	8	21	52,500	1.628
19764219	ROBSON BARBOSA DE SOUZA**	05/09/1987	N	7	3	10	20	50,000	1.773
18665578	ROBSON BARBOSA DOS SANTOS**	07/05/1984	N	4	7	9	20	50,000	1.874
19236751	RODRIGO BARBOSA	17/04/2001	N	8	2	11	21	52,500	1.453
19781105	RODRIGO BARBOSA DIAZ**	13/05/1994	N	8	6	10	24	60,000	864
18741711	RODRIGO BATISTA DOS SANTOS	08/05/1987	N	9	3	9	21	52,500	1.540
18720935	RODRIGO CAMARA DOS SANTOS	17/07/1975	N	7	4	11	22	55,000	1.215
19775776	RODRIGO CASTILHO DOS SANTOS	15/07/1988	N	7	7	10	24	60,000	870
19799519	RODRIGO CEZAR DE ASSIS TAVANO	03/03/2000	N	9	7	8	24	60,000	914
19963866	RODRIGO DARLEN FIRMINO	24/05/1981	N	8	9	8	25	62,500	753
19768591	RODRIGO DE OLIVEIRA DIAS	03/09/1981	N	10	2	9	21	52,500	1.537
19070934	RODRIGO GARCIA DASILVA**	19/02/1985	N	9	7	10	26	65,000	587
19893450	RODRIGO GONCALVES	20/08/1984	N	8	4	11	23	57,500	1.001
18654002	RODRIGO LEONARDO DA SILVA	07/03/1990	N	6	4	11	21	52,500	1.471
18662846	RODRIGO LIMA DOS SANTOS**	29/08/2007	N	7	3	11	21	52,500	1.465
19907842	RODRIGO MENDES CLARO	27/10/1989	N	6	5	9	20	50,000	1.859
19296240	ROGER BOTELHO SANTOS	21/04/1994	N	6	5	13	24	60,000	793
18636853	ROGERIO MARTINS MARTELLI	16/09/1987	N	9	9	6	24	60,000	941
19174268	ROMARIO LUIZ DA SILVA FERREIRA**	03/06/1988	N	7	4	9	20	50,000	1.844
19695772	ROMULO VERBENO VORIA ALVES DE MELO**	29/11/2000	N	8	10	13	31	77,500	205
19152272	RONALDO DINIZ COSTA	07/01/2002	N	7	9	10	26	65,000	601
19809697	RONI ALAN DE SOUZA	11/04/1989	N	8	8	9	25	62,500	740
18728820	ROSANA FARIA VASQUEZ	10/03/1976	N	9	3	16	28	70,000	342
19891482	ROSANGELA VIEGAS FERNANDES	18/12/1985	N	7	4	10	21	52,500	1.511
19855354	ROSEANE LUISA DOS SANTOS TROMBINI	24/10/1976	N	10	7	14	31	77,500	191
18630901	ROSEMARA APARECIDA SANTOS DE SA**	28/02/1971	N	7	4	9	20	50,000	1.836
19738846	ROSILEI MANTOVANI	15/10/1969	N	10	2	9	21	52,500	1.534
19798857	ROSSANA FONSECA DOS SANTOS	17/04/1985	N	10	2	10	22	55,000	1.233
19937660	RUBIA BADILLO PONZO	17/12/2007	N	7	4	10	21	52,500	1.521
20011911	RYAN LOBO DE OLIVEIRA	20/01/2003	N	8	4	12	24	60,000	805
18779093	RYANIE DE PAULA RISTHER MORAES*	18/08/2002	N	9	8	7	24	60,000	932
18677584	SABRINA ALVES DA LUZ	11/09/2003	N	5	6	9	20	50,000	1.872
20014465	SABRINA BARBOSA DE ALMEIDA**	04/04/1993	N	8	5	13	26	65,000	554
19826907	SABRINA DIAS VITORINO	10/01/2001	N	8	2	10	20	50,000	1.760
18701027	SABRINA MENDES DOS SANTOS PINTO	30/12/2004	N	10	6	12	28	70,000	389
18971539	SABRINA PASSOS DOS SANTOS	02/12/1998	N	8	4	16	28	70,000	344
19577060	SABRINA PEREIRA	21/11/2005	N	9	3	9	21	52,500	1.546
18664865	SAIURY PRADO DE OLIVEIRA	25/08/1989	N	10	8	16	34	85,000	83
19744854	SALVADOR PINTO JUNIOR	28/06/1981	N	8	5	9	22	55,000	1.294
19158742	SAMANTA DOS SANTOS CARDOSO	21/11/1987	N	10	7	9	26	65,000	603
18623271	SAMANTHA BRITO SILVA	07/01/1999	N	6	3	12	21	52,500	1.441
19759053	SAMANTHA CRISTINE RIBEIRO	24/08/1997	N	8	4	13	25	62,500	655
19509502	SAMARA LOPES DE PONTES	17/11/1997	N	6	1	13	20	50,000	1.713
18766960	SAMARA ROCHA FERREIRA	18/06/2002	N	9	4	9	22	55,000	1.289
19507615	SAMIR ANTONIO DAHI	12/11/1980	N	8	6	9	23	57,500	1.069
19573790	SAMIRA ARAUJO SOARES	14/01/2008	N	8	3	10	21	52,500	1.502
19621027	SAMIRA MARTINS MARTELLI**	13/06/1998	N	8	3	11	22	55,000	1.209
19135319	SAMUEL CANDIDO DE SOUZA	12/10/1980	N	8	9	19	36	90,000	39
19759169	SAMUEL DE ANDRADE SANTOS	01/07/1965	N	8	5	8	21	52,500	1.428
18624588	SAMUEL FONSECA GUIMARAES	30/09/1997	N	9	8	10	27	67,500	490
18773745	SAMUEL LUIZ DA SILVA	15/11/2007	N	5	6	12	23	57,500	991
19139195	SAMUEL NATAN SANTOS**	12/10/1991	N	8	7	17	32	80,000	144
19184816	SAMUEL RAMAK**	08/10/2001	N	6	4	10	20	50,000	1.800
19898312	SAMUEL YAMASHITA DOS SANTOS	03/05/2000	N	8	6	7	21	52,500	1.663
19547145	SAMYRA ASSEFF VELASQUEZ CUNHA**	19/07/2005	N	8	3	12	23	57,500	973
20001479	SANDALO RUIZ PIMENTEL	05/03/1978	N	9	4	8	21	52,500	1.595
18695833	SANDRA FIEDLER GARCIA YOSHIOKA*	01/06/1977	N	8	6	14	28	70,000	367
19321040	SANDRA PASSARELLA COLOGNI	14/02/1976	N	10	9	18	37	92,500	27
19342519	SANDRO APARECIDO BELLINTANI TRENCH	17/10/1961	N	7	5	13	25	62,500	625
19187114	SANDRO CRISTIANO ALVES**	28/06/1987	N	6	1	17	24	60,000	763
19825170	SANDRO VIEGAS FINKLER	23/03/1981	N	10	10	19	39	97,500	8
19721790	SAORI FERNANDA DA SILVA RIBEIRO	25/10/2003	N	7	7	12	26	65,000	568
19952104	SARA ALVES DA SILVA MACHADO	24/07/1996	N	9	8	15	32	80,000	155
18644414	SARA CARVALHO MARINHO DA SILVA**	31/07/1986	N	9	4	7	20	50,000	1.939
19907648	SARA JOSIANE TRAMA PEREIRA DE SOUZA	23/09/2002	N	8	5	8	21	52,500	1.620
18628915	SARA SANTOS GUEDES SAMPAIO**	20/09/1999	N	9	7	12	28	70,000	392
19848668	SARA VIEIRA DA SILVA**	11/02/2007	N	9	5	11	25	62,500	685
19822367	SARAH GOMES LIPPI	16/07/2003	N	9	8	7	24	60,000	933
19761481	SAULO PEREIRA PORTO	11/11/2002	N	8	8	18	34	85,000	708
19875630	SEBASTIAO MARCELO DOS REIS	12/03/1976	N	7	5	8	20	50,000	1.968
18632440	SELOMITE GLORIA DE FARIA PAULA	07/12/1998	N	7	4	13	24	60,000	792
19694563	SERGIO FIGUEREDO LEO	03/04/1990	N	9	5	18	32	80,000	136
18782639	SERGIO LUIZ REIS FILHO	26/06/2002	N	6	7	7	20	50,000	1.987
19662823	SERGIO RICARDO HURTADO	16/07/1976	N	9	10	7	26	65,000	622
20012241	SERGIO SILVA PEREIRA**	15/09/1985	N	6	3	11	20	50,000	1.741
19547064	SHEILA CRISTINA VIGNOTO SOUSA	04/06/1982	N	7	5	14	26	65,000	540
18647936	SHEILA PRISCILA SA	19/10/1983	N	6	6	8	20	50,000	1.924
19865457	SHEILA RODRIGUES	13/09/1981	N	8	4	12	24	60,000	797
19645619	SHERON AGNEZ DA SILVA	18/02/1983	N	8	6	11	25	62,500	688
19862733	SIDNEI LUIZ DA SILVA JUNIOR	30/12/2003	N	6	6	10	22	55,000	1.279
19607121	SIDNEIDE DE CARVALHO	23/12/1978	N	8	3	11	22	55,000	1.200
19829604	SIDNEY MARCONDES PENTEADO	23/07/1979	N	7	6	10	23	57,500	1.036
19896743	SILAS SOUZA DINIZ	23/05/1990	N	9	7	15	31	77,500	187
19844867	SILVANA DEL CARMEN RAMALHO MUNOZ LEITAO	05/01/1981	N	10	4	11	25	62,500	678
19926464	SILVANA FERREIRA NOBRE MENDES	20/03/1975	N	10	5	11	26	65,000	570
19340788	SILVIA MIRABAL ROSSETO DOS SANTOS	15/11/1975	N	10	5	7	22	55,000	1.365
18629792	SILVIO FUKUMOTO UEHARA	25/12/1979	N	10	7	11	28	70,000	396
19993420	SILVIO JOSE DE FREITAS JUNIOR	04/06/1985	N	10	7	12	29	72,500	324
19269021	SILVIO ROBERTO SATO	10/09/2001	N	6	9	11	26	65,000	582
19665075	SIMERI PRADO ANTUNES DE SA	01/06/1982	N	7	3	10	20	50,000	1.769
18647014	SIMONE DA COSTA NUNES GOMES	07/11/1987	N	8	5	10	23	57,500	1.026
20002505	SIMONE DA SILVA FELIX**	23/09/1986	N	7	2	12	21	52,500	1.435
19505566	SIMONE DE OLIVEIRA LEAL	21/08/1972	N	9	3	14	26	65,000	527
18663796	SIMONE PICOLINI CAVALLETTE FERNANDES CARDAMONI	07/09/1976	N	10	4	7	21	52,500	1.643
19856032	SIMONE TEREZA DE LIMA	12/02/1980	N	10	5	9	24	60,000	877
18670210	SINESIANO RODRIGUES GONCALVES**	26/03/1994	N	8	4	14	26	65,000	537
19689616	SIRLENE VIEIRA DE JESUS FREIRE**	29/09/1981	N	6	3	11	20	50,000	1.738
19439849	SOFIA OLIVEIRA BARBOSA SOUZA	26/12/2006	N	9	7	13	29	72,500	321
18624804	SOFIA SANTOS CUNHA	15/02/2001	N	7	6	15	28	70,000	361
19723512	SOLANGE FERNANDES DE JESUS	12/03/1981	N	6	7	11	24	60,000	840
19962444	SOLANGE SILVA SERRA	02/03/1978	N	9	6	16	31	77,500	178

18971466	SONIA MARIA COSTA	13/03/1974	N	6	6	12	24	60,000	810
19538561	SONIA MARIA COSTA FRAGOSO	16/10/1969	N	6	4	16	26	65,000	510
18941273	SONIA REGINA NOGUEIRA SANGIORGI	01/08/1986	N	7	7	7	21	52,500	1.671
19228139	SONIA REGINA ORTIZ FREIRE MENEZES	14/04/1971	N	8	6	8	22	55,000	1.338
18697941	SOPHIA CARVALHO ANTONICHEN	12/07/2006	N	10	9	19	38	95,000	13
19594178	SOPHIA COLOGNI SELES	31/05/2004	N	10	7	8	25	62,500	747
19466811	SORAIA DE ALMEIDA COSTA BORGES**	14/04/1988	N	7	4	12	23	57,500	977
19803443	STEFANNY MORAES DA COSTA SILVA**	31/05/1998	N	8	6	7	21	52,500	1.662
19674228	STEFANY SOARES ASSUNCAO	06/08/1992	N	8	3	15	26	65,000	517
18752683	STEFFANY ALVES MONTEIRO	13/12/2003	N	9	5	12	26	65,000	564
18678068	SUELEN ARAUJO ALVES INACIO**	24/07/1998	N	9	2	10	21	52,500	1.483
19873719	SUELEN REGINA GOMES DE OLIVEIRA CARLOS	06/01/1984	N	9	7	9	25	62,500	734
19119623	SUELLEN FIRMINO DOS SANTOS	11/09/1989	N	8	2	11	21	52,500	1.451
18771122	SUSANA APARECIDA LEITE CALDEIRA DE MELLO**	31/03/1965	N	7	7	7	21	52,500	1.426
18654568	SUSANA DE JESUS FERREIRA	27/12/1982	N	8	3	10	21	52,500	1.489
18657206	TAIANNE TAVARES DE SOUZA	30/09/1995	N	10	6	18	34	85,000	72
19777817	TAINA DE AZEVEDO SILVA	05/10/2001	N	10	8	8	26	65,000	618
19767536	TAIS CRISTINA MORAIS SCAVASSA RODRIGUES	26/11/1994	N	9	2	10	21	52,500	1.481
19376677	TAIS HELENA FARIA MACEDO	20/02/1982	N	2	5	13	20	50,000	1.716
19948964	TAISA DA SILVA	05/06/1995	N	8	6	8	22	55,000	1.346
18721710	TALITA CAVALCANTE CALIL VISGUEIRA	03/10/1989	N	8	5	7	20	50,000	1.952
20005083	TALITA DE CASTRO GARCIA DA COSTA	28/09/1987	N	9	3	9	21	52,500	1.541
18634214	TALITA DE JESUS FORNITANI	03/11/1986	N	9	1	12	22	55,000	1.182
19366280	TALITA KIOSZ LIBANIO	16/05/1998	N	9	2	9	20	50,000	1.815
19002416	TALITA MARCONDES JANUARIO	09/05/1995	N	8	4	12	24	60,000	802
19171480	TAMARA GUIMARAES CASABONA	04/07/1992	N	9	8	7	24	60,000	929
18663834	TAMIRES ALVES NARCIZO**	07/02/2000	N	9	6	9	24	60,000	884
18654320	TAMYRIS ELISABETE BALDINOTI DA SILVA	02/10/1989	N	6	6	12	24	60,000	811
18711693	TASSIA GORRIDO	11/02/1985	N	10	5	9	24	60,000	878
18674542	TATIANA CORDEIRO	11/09/1977	N	10	5	16	31	77,500	176
19027885	TATIANA FERREIRA MARTINS	09/09/1975	N	8	4	13	25	62,500	652
19651198	TATIANA GUIMARAES SALVADOR SIMON	20/12/1979	N	7	4	9	20	50,000	1.840
18671179	TATIANE CARVALHO DA SILVA	26/01/1995	N	7	4	10	21	52,500	1.517
18665314	TATIARA DE JESUS OLIVEIRA	21/10/1995	N	8	2	14	24	60,000	770
19559569	TERESA DE JESUS LOPES	15/11/1967	N	8	2	11	21	52,500	1.448
18850790	THABATA HANJ BRUMER NORONHA	27/08/1998	N	9	3	15	27	67,500	429
19956428	THAINA GONCALVES*	27/08/1993	N	8	8	7	23	57,500	1.141
18687296	THAINA JULIA VIANA DE SOUZA**	01/04/1996	N	6	4	10	20	50,000	1.797
18706150	THAIS ANANDA BRASIL GOUVEA**	15/07/1993	N	8	7	11	26	65,000	578
19998740	THAIS BUCCHI DE OLIVEIRA SILINGARDI	15/04/1998	N	10	2	12	24	60,000	795
18643264	THAIS CRISTINA DE SOUZA	05/11/1991	N	9	8	9	26	65,000	606
19694164	THAIS CRISTINA MARIANO BRITTO**	05/08/1994	N	6	4	17	27	67,500	416
19904444	THAIS DA SILVA ALVES	25/06/1996	N	5	5	10	20	50,000	1.808
19710119	THAIS DE PAIVA PAULINO**	06/03/1995	N	7	4	11	22	55,000	1.224
19631618	THAIS FELISBON BROSCO NETTO	14/01/1990	N	9	4	14	27	67,500	437
19756208	THAIS GALANTE DOS ANJOS	21/12/1989	N	9	5	10	24	60,000	854
19954328	THAIS GONCALVES DA SILVA	27/05/1997	N	7	3	10	20	50,000	1.778
18745970	THAIS GONCALVES PESTANA	13/03/1986	N	7	5	9	21	52,500	1.570
18672701	THAIS MACARIO MOLINA	06/06/1984	N	10	6	10	26	65,000	584
19288042	THAIS MONTEIRO NASCIMENTO	13/04/1996	N	8	4	15	27	67,500	431
19778732	THAIS REZENDE	10/12/1990	N	10	6	9	25	62,500	728
19585195	THAIS VIEIRA DOS SANTOS**	27/07/1996	N	8	7	9	24	60,000	889
18934692	THAISON PAULO OLIVEIRA SILVA**	10/06/1985	N	8	5	13	26	65,000	551
19690800	THALIA CAROLINA SIQUEIRA ALMEIDA	01/04/1998	N	10	7	13	30	75,000	249
18677789	THALITA DE MOURA SANTOS	02/07/1984	N	8	4	11	23	57,500	1.000
18631231	THALITA ESTEVAM DE LIMA	17/03/2003	N	8	5	7	20	50,000	1.961
18624715	THALLITTA DE SOUSA DUTRA	26/12/2001	N	9	2	9	20	50,000	1.818
19648707	THAMYRIS DROVETTO REZINA	25/05/1988	N	10	9	12	31	77,500	206
18650694	THATIANE DE OLIVEIRA RAMOS	03/03/1993	N	7	6	12	25	62,500	676
19706448	THATY MARIANA FERNANDES	15/05/1976	N	9	7	9	25	62,500	731
19670028	THAYNA ALVES DA SILVA	24/07/1996	N	10	6	7	23	57,500	1.126
18748066	THAYNA COSTA FERNANDES DE AGUIAR OLIVEIRA	28/04/1997	N	10	8	8	26	65,000	617
18791417	THEO SALERA	25/07/2005	N	10	9	16	35	87,500	65
20010567	THIAGO AUGUSTO DE SOUSA BARBOSA	27/05/1990	N	6	6	8	20	50,000	1.927
18693083	THIAGO AUGUSTO MARCILIO BATISTA	10/10/1989	N	8	6	14	28	70,000	369
19569262	THIAGO CASTILHO DA SILVA REIS**	26/07/1988	N	8	3	10	21	52,500	1.492
19768435	THIAGO GARCIA DE ANDRADE	24/03/1992	N	9	10	19	38	95,000	15
18694756	THIAGO GOMES WANDERLEY	19/08/1991	N	7	6	7	20	50,000	1.971
19547374	THIAGO HENRIQUE LIMAO	28/10/1989	N	8	4	20	32	80,000	132
18873235	THIAGO LEOPOLDO DE SIQUEIRA	24/03/2002	N	6	6	11	23	57,500	1.015
18744818	THIAGO LUIZ FURTADO CHAVES	11/11/1987	N	7	5	10	22	55,000	1.258
19652038	THIAGO ROBERTO SILVA	20/05/1984	N	5	5	11	21	52,500	1.475
19989520	THIAGO VIEIRA	02/11/1982	N	7	6	8	21	52,500	1.625
18687768	THIANRRY GUILHERME LISEK VALLE TEIXEIRA	27/07/2006	N	8	6	6	20	50,000	2.008
19893515	THIERRY CORREA DE ARAUJO ASSIS	09/12/1997	N	7	5	9	21	52,500	1.577
18795773	TIAGO BIAGIONI	07/10/1977	N	7	3	10	20	50,000	1.765
18696562	TIAGO DA COSTA ANDRADE CARDOSO	22/09/2005	N	9	8	20	37	92,500	24
18731813	TIAGO MARTINS RAMOS DOS SANTOS* **	23/12/1988	N	8	2	12	22	55,000	1.183
19823150	TIAGO SIEBENEICHLER HENZE	22/09/1993	N	7	8	6	21	52,500	1.690
19620160	TIAGO ZACARIAS DE ALELUIA	30/03/1986	N	8	10	15	33	82,500	128
18733824	TULIO ROCHA BECKER OLIVEIRA CAMPOS	11/02/2000	N	8	8	13	29	72,500	323
19631995	UESLEI SANTANA RIBEIRO**	06/04/1999	N	6	4	11	21	52,500	1.472
19727291	VAGNER APARECIDO DE LIMA	14/05/1962	N	6	7	7	20	50,000	1.708
18648045	VAGNER GUILHERME LUNARDI* **	27/01/1989	N	8	4	9	21	52,500	1.553
19925743	VALDIR FREITAS XAVIER	21/08/1966	N	6	6	15	27	67,500	433
18657800	VALENTINA DOS REIS RAMOS	26/08/2005	N	7	7	16	30	75,000	227
19911815	VALERIA ATAIDES CURADO SILVA	13/12/1972	N	7	3	15	25	62,500	631
19322844	VALERIA BULHOES PORTAPILLA	23/03/1988	N	10	4	17	31	77,500	169
19100639	VALESCA FERREIRA DE SOUZA	15/04/1980	N	9	7	17	33	82,500	106
19884389	VALMIR HENRIQUE STOCCO	26/11/1987	N	9	7	11	27	67,500	479
19621671	VALTER PINTO DE MORAES	05/05/1973	N	7	10	8	25	62,500	755
19519028	VANDERSON PATRICIO DA SILVA**	22/05/1986	N	7	4	12	23	57,500	976
18704182	VANDERSON PEIXOTO JUNIOR*	06/02/1998	N	8	4	11	23	57,500	1.004
19964277	VANESSA APARECIDA DA SILVA**	18/01/1980	N	9	5	10	24	60,000	849
19829590	VANESSA DA SILVA ANDRADE	25/09/1998	N	8	4	10	22	55,000	1.248
19168349	VANESSA DIAS DOS SANTOS	04/05/1993	N	8	4	13	25	62,500	653
18971512	VANESSA DOS SANTOS VICENTE BOKERMAN	19/02/1982	N	9	5	10	24	60,000	850
19810466	VANESSA LINO MOREIRA**	29/08/1976	N	8	3	10	21	52,500	1.485
19727038	VANESSA MARTINS DE LIMA	14/04/1979	N	7	6	9	22	55,000	1.311
19082274	VANESSA PONTES REBECCHI	04/11/1989	N	7	5	9	21	52,500	1.573
19714149	VANESSA PRAIA LYRA	01/03/1981	N	10	5	14	29	72,500	297
18724019	VANESSA VASCONCELOS GONCALVES	11/03/1980	N	8	2	10	20	50,000	1.754
18691595	VANESSA VIEIRA NANNI	02/03/1987	N	9	6	8	23	57,500	1.098
19756062	VANIA BORGES CERQUEIRA SILVA	30/08/1989	N	8	4	10	22	55,000	1.244

19195176	VASTI LIMA VASCONCELOS	23/01/2003	N	8	6	7	21	52,500	1.664
19375972	VERA LUCIA DE OLIVEIRA VIDAL	03/07/1983	N	10	7	9	26	65,000	602
19917732	VERONICA APARECIDA FERNANDES SOARES LEON	08/09/1971	N	9	2	9	20	50,000	1.812
19802030	VICTOR ARRUDA DANILEVICIUS	09/04/1990	N	8	9	15	32	80,000	156
18682146	VICTOR AUGUSTO DE OLIVEIRA	07/08/1996	N	9	9	15	33	82,500	125
19975406	VICTOR CARLOS DE OLIVEIRA SILVA	17/10/1992	N	7	4	12	23	57,500	981
18888755	VICTOR DE SOUZA CUBA	11/06/1997	N	8	8	16	32	80,000	149
19601093	VICTOR DIOGO LEITE	09/12/1992	N	9	5	15	29	72,500	289
19958501	VICTOR DOS SANTOS SALES**	09/01/2006	N	9	7	10	26	65,000	594
18638759	VICTOR ERAS BIANCHINI	04/03/1994	N	7	3	14	24	60,000	774
18734430	VICTOR FILIPPE MESQUITA SILVA**	20/05/1997	N	7	7	10	24	60,000	873
18641989	VICTOR HUGO GONCALVES DE ALMEIDA	19/07/2006	N	10	8	9	27	67,500	500
19579772	VICTOR HUGO SOUSA VIDIGAL DE FELIPE	14/08/1998	N	9	10	12	31	77,500	207
18643426	VICTOR LOURENCO BARBOSA DOS SANTOS**	26/08/2007	N	7	7	7	21	52,500	1.675
18966543	VICTOR MIRANDA BARRETO NASCIMENTO	03/09/1999	N	8	2	10	20	50,000	1.758
19502966	VICTOR RAMIRES MARTINS	14/09/2004	N	8	6	7	21	52,500	1.666
19453477	VICTOR ROVAI NOBRE*	14/04/1991	N	8	3	14	25	62,500	639
19640943	VICTOR YUKINORI KAJIYA	23/05/2001	N	7	6	10	23	57,500	1.041
19932650	VICTORIA ALVES LIMA ISRAEL**	17/08/2002	N	8	6	6	20	50,000	2.004
19606990	VICTORIA FERRAZ BERNARDES	02/06/1999	N	10	4	9	23	57,500	1.051
18635733	VICTORIA FERREIRA MARTINS	28/12/1998	N	7	9	14	30	75,000	247
19172176	VICTORIA VALIM LIMA	22/11/2005	N	10	4	8	22	55,000	1.323
19422890	VINICIOS DA SILVA REIS	20/01/1992	N	7	5	17	29	72,500	279
18717551	VINICIOS DOS SANTOS ALMEIDA	02/10/2003	N	8	9	10	27	67,500	495
19359292	VINICIUS ALVES RIBEIRO	21/12/1995	N	8	10	11	29	72,500	332
19911467	VINICIUS CAMINHAS GONCALVES**	08/12/2001	N	8	3	10	21	52,500	1.497
18867421	VINICIUS CARVALHO PEREIRA CORREA DE FREITAS**	02/09/2006	N	6	6	11	23	57,500	1.019
19648723	VINICIUS DANIEL COSTA RAFAEL	27/02/1998	N	6	7	9	22	55,000	1.320
18640362	VINICIUS GOES BARBOZA DA SILVA**	28/08/2003	N	7	3	12	22	55,000	1.190
18992846	VINICIUS GOES FABRICIO	14/09/1989	N	10	10	18	38	95,000	19
19159196	VINICIUS GOMES PEREIRA	07/05/1988	N	9	5	13	27	67,500	449
18640001	VINICIUS JOSE DE ARAUJO REIS**	10/03/1998	N	8	8	17	33	82,500	111
19996152	VINICIUS LUNARDI DOS SANTOS	16/05/2005	N	9	7	7	23	57,500	1.137
20002009	VINICIUS MARQUES ZANOVELO	09/08/1999	N	9	6	6	21	52,500	1.686
18667830	VINICIUS MARTINS AMATO	12/02/2001	N	10	10	20	40	100,000	4
19690576	VINICIUS MARTINS MELO ALVES	07/07/1995	N	8	6	8	22	55,000	1.347
18627188	VINICIUS MONTEIRO DE SOUZA	22/03/1996	N	10	5	16	31	77,500	177
19645376	VINICIUS PADUN DA SILVA PAZ	23/10/2001	N	9	7	20	36	90,000	32
19360096	VINICIUS PEDRO DE SOUSA**	30/04/1998	N	7	9	17	33	82,500	114
19825331	VINICIUS PIRES DE MOURA	26/01/1999	N	9	6	10	25	62,500	710
19636172	VINICIUS SANTANA DE ABREU**	23/01/1999	N	10	8	14	32	80,000	160
19685149	VINICIUS SILVA DOS SANTOS	25/05/1996	N	10	4	6	20	50,000	1.993
18651020	VINICIUS SILVA HASHIMOTO**	19/08/1998	N	7	8	5	20	50,000	2.022
19792522	VINICIUS SOUZA CORREA	05/01/2000	N	10	6	8	24	60,000	905
19816758	VINICIUS TADEO MANOEL	28/04/1998	N	8	1	14	23	57,500	949
19826052	VITOR ABREU DE ALMEIDA	17/06/1992	N	8	5	9	22	55,000	1.301
19851057	VITOR ALVES COUTINHO DE ALMEIDA	10/07/1999	N	6	4	14	24	60,000	776
19942850	VITOR EDUARDO CAMOS ALVES	05/10/1987	N	9	7	8	24	60,000	906
18652387	VITOR FONGARO GOMES PINTO	10/07/2001	N	9	2	18	29	72,500	271
20016433	VITOR PEREIRA SANTOS**	24/08/1995	N	7	2	14	23	57,500	951
20012527	VITOR RIBEIRO VALERIANO	25/11/1992	N	9	5	9	23	57,500	1.065
19572484	VITOR SANTANA DA SILVA	14/07/2000	N	9	6	8	23	57,500	1.103
19658320	VITOR SANTOS DE OLIVEIRA	13/02/1996	N	7	8	7	22	55,000	1.389
18640885	VITORIA AUGUSTA ALVES RODRIGUES	28/07/2001	N	8	4	8	20	50,000	1.898
19403062	VITORIA GARCIA SABIONI CAMPOS	20/04/2001	N	10	4	9	23	57,500	1.053
19884788	VITORIA L ANDRADE**	25/11/2003	N	9	3	10	22	55,000	1.237
19884133	VIVIAN ALVES PACHECO**	10/12/1996	N	10	7	14	31	77,500	193
18683762	VIVIANA AURY DE OLIVEIRA BRAGA	10/05/1988	N	7	6	8	21	52,500	1.627
19785569	VIVIANE CRISTINA FARIA FERNANDES	06/07/1998	N	7	7	11	25	62,500	701
19875185	VIVIANE FALARARO PAGOTTO	20/12/1987	N	9	9	16	34	85,000	85
19939302	VIVIANE PUREZA ALEIXO DE PAULA	22/05/1984	N	8	3	9	20	50,000	1.824
19607997	VIVIANE TELMA DOMINGUES MORAIS	14/04/1983	N	10	5	7	22	55,000	1.367
19836147	VLADIR BABUGIA	24/10/1974	N	7	3	19	29	72,500	269
19757000	WAGNER ANDRADE JUNIOR	03/07/1980	N	10	10	20	40	100,000	1
19307276	WAGNER JOSE ODILON DOS SANTOS**	19/06/1989	N	9	9	8	26	65,000	620
19861095	WAGNER LOPES MOREIRA	06/12/1972	N	6	8	17	31	77,500	174
19579748	WAGNER RAUCCI	24/05/1968	N	9	7	12	28	70,000	390
18707653	WALISON MACIEL PINTO	27/04/2001	N	9	4	8	21	52,500	1.603
19781148	WALLACE DOS SANTOS COSTA	17/04/1992	N	6	6	16	28	70,000	350
19639252	WANDER ANTONIO	01/04/1978	N	7	7	8	22	55,000	1.350
18711820	WANDERSON DOS SANTOS PEREIRA	30/05/2002	N	9	6	7	22	55,000	1.375
19933240	WANESSA KAMILA DIAS RABELO	11/03/1995	N	7	4	16	27	67,500	424
18697704	WASHINGTON FRANCISCO MARCONDES	25/03/1979	N	3	7	13	23	57,500	966
18624324	WASHINGTON RYOITI WATANABE	05/06/1971	N	5	9	17	31	77,500	175
19880723	WELLINGTON DIAS DE OLIVEIRA SANTOS	15/04/2007	N	9	5	7	21	52,500	1.652
19462921	WELLINGTON DOS SANTOS JUNIOR**	14/09/2006	N	8	5	10	23	57,500	1.034
19167288	WELLINGTON LIMA SANTOS**	01/02/1982	N	9	8	16	33	82,500	120
19818998	WELLINGTON MATEUS DE OLIVEIRA GONCALVES DOS SANTOS	16/11/2007	N	6	8	8	22	55,000	1.364
18638899	WELLYDA CRISTINA SILVA DOS SANTOS MAFORT	23/01/2001	N	8	8	11	27	67,500	485
19986904	WELSIMER FERNANDES REIS JUNIOR	05/11/1997	N	9	4	8	21	52,500	1.601
19800991	WENDHEL ELIABE DE OLIVEIRA GONCALVES DOS SANTOS**	26/02/2000	N	10	8	9	27	67,500	498
18918379	WESLEY BORGES DE CAMARGO	03/10/1998	N	7	9	6	22	55,000	1.415
19805195	WESLEY GUEDES DE MOURA*	30/10/1996	N	8	4	9	21	52,500	1.555
18703224	WESLEY SANTOS DA SILVA	07/12/2002	N	7	8	8	23	57,500	1.121
19984448	WILLIAM EMERSON DE OLIVEIRA	28/09/1975	N	8	5	9	22	55,000	1.291
19677634	WILLIAM GOMES DE ARAUJO	03/02/1994	N	8	4	8	20	50,000	1.890
19317379	WILLIAM LOPES	15/04/1999	N	10	7	16	33	82,500	118
18655807	WILLIAM MEDEIROS CORDOLA DA SILVA	19/04/1991	N	8	6	16	30	75,000	222
19650027	WILLIAM POLLI	24/09/1983	N	7	4	11	22	55,000	1.217
19011288	WILLIAM RODRIGUES MARTUCHI	21/03/1987	N	6	6	8	20	50,000	1.926
19912340	WILLIAN FELIPE CUSTODIO	24/10/1988	N	7	5	10	22	55,000	1.260
19598165	WILLIANS DE SIQUEIRA LOPES	18/12/2000	N	5	4	11	20	50,000	1.749
20010770	WILSON BARBOSA DE SOUZA**	20/05/1972	N	6	4	10	20	50,000	1.785
19852738	WIRLA VIRGINIA DA CONCEICAO MIRANDA DA SILVA**	08/02/1986	N	5	6	9	20	50,000	1.870
18663338	WRLEY MARTINS DA SILVA	05/11/1974	N	7	4	10	21	52,500	1.504
18797920	YAGO PRADO SIMONI COLLARES DA MOTTA	23/07/1993	N	8	9	14	31	77,500	196
18666760	YALLI LIMA	21/04/1997	N	7	7	15	29	72,500	295
19758553	YAN LEVY SILVA SANTOS	03/07/1991	N	10	6	9	25	62,500	729
19176899	YANAHE GOMES	11/05/2005	N	10	3	7	20	50,000	1.937
19565496	YARA BELTRAO MARTINS	10/11/1992	N	8	2	16	26	65,000	507
19865333	YASMIN BONFIM BARROS SILVA	14/03/2001	N	8	7	10	25	62,500	721
18667686	YASMIN BRUNETTI DE CARVALHO	30/11/2006	N	9	7	13	29	72,500	320
19723679	YASMIN CASTILHO DE OLIVEIRA**	17/09/2007	N	7	8	7	22	55,000	1.394
18777937	YASMIN DA SILVA BALTAZAR FRANCO BOYTCHUK	03/02/2004	N	9	6	8	23	57,500	1.104

19786204	YASMIN DE ALMEIDA PAIVA**	29/06/2006	N	8	6	11	25	62,500	698
18706568	YASMIN FRANCISCA DOS SANTOS COELHO	26/05/1999	N	8	8	9	25	62,500	741
18701353	YASMIN HASHIMOTO TONINI	30/10/1997	N	10	5	7	22	55,000	1.370
20012616	YASMIN LICARIAO MAIA GIL GUSMON*	03/11/2001	N	6	6	9	21	52,500	1.588
19721250	YRAN MARCONDES	07/08/2005	N	8	7	10	25	62,500	723
18743870	ZEILA TIOKO SUZUKI	08/04/1974	N	10	6	15	31	77,500	183

* Classificado na lista especial de candidatos com deficiência

** Classificado na lista especial de candidatos negros

Cargo - 004 - Agente Financeiro**Legenda:****Código Descrição**

A1 Acertos em Língua Portuguesa

A2 Acertos em Matemática

A3 Acertos em Conhecimentos Específicos

Cargo - 004 - Agente Financeiro**Habilitado**

Inscrição	Nome	Nascimento	Jurado	A1	A2	A3	Tot Acertos	Nota OBJ	Cls.Prévia
19288808	ALINE ISABELLI DANTAS C	06/11/2004	N	13	3	11	27	54,000	23
19587627	ANA JULIA EVANGELISTA DOS SANTOS	13/09/2002	N	12	4	13	29	58,000	14
19515170	ANDREA CRISTINA DE OLIVEIRA SILVA	10/09/1987	N	12	4	13	29	58,000	13
19701020	ANGELICA DE LIMA SOARES	18/05/1991	N	12	3	10	25	50,000	32
19010753	ANNITA FLORES CARDOSO	12/09/1992	S	11	5	12	28	56,000	18
18631738	BIANCA GAMA TEOBALDO ORNELLAS	11/03/1993	N	13	5	10	28	56,000	19
19865473	DANILO FERREIRA DA SILVA	15/12/1997	N	11	5	14	30	60,000	11
20029004	DOUGLAS JIN GUAN DOS SANTOS	13/08/1990	N	11	4	12	27	54,000	21
19597592	FELIPE CRUZ PIMENTEL	29/01/1997	N	14	3	9	26	52,000	26
19907206	FRANCISCO FERNANDO MARQUES ARAUJO	04/07/1989	N	11	4	14	29	58,000	12
18648681	HERNANDO COSTA DE JESUS	10/06/1999	N	13	3	11	27	54,000	22
20026056	IVAN CARLOS SILVA LIMA	21/12/1984	N	10	4	11	25	50,000	30
19739605	JOAO GABRIEL CARDINALLI DA COSTA	18/06/1985	N	11	6	14	31	62,000	8
19680511	LAZARO DE CAMPOS NETO	22/03/1982	N	10	5	15	30	60,000	10
19747276	LOURIVAL FERREIRA DA CRUZ JUNIOR	27/09/1988	N	12	3	16	31	62,000	7
19807007	MARA MOREIRA	08/04/1969	N	10	3	12	25	50,000	29
18627633	MICHAEL DOUGLAS DA SILVA**	07/01/1996	N	12	4	11	27	54,000	24
19528400	MICHELLE CAROLINE DOS SANTOS	15/08/1993	N	12	1	12	25	50,000	28
20013647	PABLO LEMOS DE SOUZA**	26/03/2001	N	9	4	15	28	56,000	17
19058152	PAULO VICTOR SANTANA SILVA	09/10/1992	N	9	5	11	25	50,000	31
19872895	PIETRA OLIVEIRA FARIA	22/10/1999	N	12	6	14	32	64,000	5
19596529	RAFAEL DE MORAES CAMPOS	27/11/1980	N	12	8	14	34	68,000	3
19572433	RAFAEL PENA FREITAS	21/03/1988	N	12	6	8	26	52,000	27
19869517	RENAN ROBERTO DIAS SENOS	05/05/1995	N	10	10	8	28	56,000	20
18984843	RODRIGO SAINT ANNA DA SILVA	13/07/1988	N	12	4	10	26	52,000	25
19944373	SABRINA LEITE DA SILVA	09/04/1997	N	14	5	10	29	58,000	16
19268939	SILVIO ROBERTO SATO	10/09/2001	N	12	8	16	36	72,000	1
19351810	TALES CANGUSSU BASSOLI	22/04/1990	N	12	6	15	33	66,000	4
19633033	TAMIRES SILVA MENEZES BRAGION	19/10/1988	N	11	6	14	31	62,000	9
19913834	THAINA CRISTINA REIS BEZERRA	14/06/2001	N	13	7	14	34	68,000	2
19509847	VANESSA CRISTINA QUINTINO BARBOSA	22/06/1992	N	12	6	11	29	58,000	15
19774400	VINICIUS STIEGERT MEIRELES GOMES	05/03/1993	N	13	8	11	32	64,000	6

* Classificado na lista especial de candidatos com deficiência

** Classificado na lista especial de candidatos negros

Cargo - 005 - Controlador Interno**Legenda:****Código Descrição**

A1 Acertos em Língua Portuguesa

A2 Acertos em Matemática

A3 Acertos em Conhecimentos Específicos

Cargo - 005 - Controlador Interno**Habilitado**

Inscrição	Nome	Nascimento	Jurado	A1	A2	A3	Tot Acertos	Nota OBJ	Cls.Prévia
18762670	ALEXANDRE NOGUEIRA ANACLETO**	28/04/1988	N	13	5	14	32	64,000	10
19586043	AURELIO MARSON FAVERO	11/07/1990	N	13	10	4	27	54,000	36
19682344	BEATRIZ LOMBELLO NEVES	23/04/2001	N	11	3	11	25	50,000	38
19648960	BEATRIZ ZANETI ROCHA	07/05/1996	N	12	6	17	35	70,000	5
19456271	BRUNA DE GODOY ALVES DE OLIVEIRA	05/07/1993	N	13	5	16	34	68,000	6
18651127	BRUNO MASSOLINI*	17/06/1995	N	12	10	10	32	64,000	12
19479980	CAIO RIBEIRO MONTEIRO	28/02/1989	N	12	5	11	28	56,000	31
20014104	CANDIDA FERNANDA SAMPAIO MATTOS	03/05/1968	N	14	5	12	31	62,000	17
19918690	CARLOS LEON JUNIOR	05/04/1961	N	10	3	14	27	54,000	33
19810040	EDES JUNIOR RODRIGUES DE SOUZA	20/05/1991	N	11	4	15	30	60,000	20
18639780	ELISEU BRAZ NOGUEIRA	19/08/1970	N	11	4	12	27	54,000	34
19982119	FELIPE DE JESUS FREDERICO ABREU	06/04/1988	N	11	9	10	30	60,000	24
19313390	GABRIEL DE ALMEIDA OLIVEIRA	05/06/2002	N	12	7	20	39	78,000	2
19921535	GEIZI CARDOSO DE OLIVEIRA VIEIRA*	22/11/1982	N	13	3	12	28	56,000	29
18676928	GUILHERME ALBINO MARTINS TORRES	21/04/2002	N	14	4	10	28	56,000	32
18703739	GUILHERME PERES RABELO	21/01/1994	N	13	5	14	32	64,000	11
19793308	GUSTAVO APARECIDO DE OLIVEIRA DIAS PRADO	08/08/1988	N	13	8	13	34	68,000	8
18740561	IGOR DANIEL GUERRA SANTOS	02/08/1990	N	14	6	21	41	82,000	1
18756131	IGOR PASSOS TANAJURA FERNANDES	25/03/1997	N	13	5	11	29	58,000	27
19610769	ISABELLE DUCHARME	17/06/1998	N	13	8	10	31	62,000	18
19544790	JUAN CARLOS DANS SANCHEZ	28/09/1967	N	12	5	12	29	58,000	26
19897162	JULIA CONFESSOR BECKER	31/07/2004	N	12	7	10	29	58,000	28
19296495	LARISSA ANDRADE PRIANTE	16/02/2000	N	12	6	16	34	68,000	7
19502443	LUCAS BRUXELLAS PARRA	21/08/1988	N	10	4	11	25	50,000	40
19798067	LUCAS CAMARGOS RAMOS	07/09/1992	N	13	5	13	31	62,000	14
19790910	LUCAS MAXIMIANO COELHO	21/01/1992	N	11	5	9	25	50,000	41
19417624	MARCUS VINICIUS CUNHA DE OLIVEIRA	28/01/1964	N	12	1	20	33	66,000	9
19798199	MARTA APARECIDA DA SILVA SOARES	13/04/1962	N	12	0	18	30	60,000	19
19650450	MATHEUS HENRIQUE ESCOBAR FERNANDES	09/04/1985	N	10	6	15	31	62,000	13
19478240	MATHEUS STACCO FELIPE	15/12/1997	N	12	8	10	30	60,000	23
19810350	MILENA BARBAROTO FENILLE	25/08/1998	N	12	6	13	31	62,000	16

19828756	PAULO HENRIQUE MANGILI SERESUELA	02/06/2000	N	11	2	12	25	50,000	37
19197721	PEDRO MARTINELLI RAMOS NUNES	16/05/1988	N	10	8	9	27	54,000	35
19787570	RAFAEL RODRIGUES LIMA	21/11/1989	N	10	5	14	29	58,000	25
19324138	REGIANE HIROMI UETI	05/01/1972	N	12	6	13	31	62,000	15
19092784	RENAN HENRIQUE LOURENCO	20/02/1995	N	12	4	12	28	56,000	30
18663532	RENATO SPINOZA ANDREO	12/03/1988	S	10	4	11	25	50,000	39
19926669	ROBSON ARAUJO OLIVEIRA	20/07/1968	N	10	5	15	30	60,000	21
19975309	TAKAHIRO SAITO	28/09/1982	N	13	5	18	36	72,000	3
19894791	THAIS CRISTINE BATISTA	08/11/1992	N	13	5	18	36	72,000	4
19933592	WANESSA KAMILA DIAS RABELO	11/03/1995	N	12	4	14	30	60,000	22

* Classificado na lista especial de candidatos com deficiência

** Classificado na lista especial de candidatos negros

Cargo - 006 - Oficial Legislativo**Legenda:****Código Descrição**

A1	Acertos em Língua Portuguesa
A2	Acertos em Matemática
A3	Acertos em Conhecimentos Específicos

Cargo - 006 - Oficial Legislativo**Habilitado**

Inscrição	Nome	Nascimento	Jurado	A1	A2	A3	Tot Acertos	Nota OBJ	Cls.Prévia
19356579	AARAO JEFFERSON FALOSSI DE SOUZA**	31/01/1981	N	7	5	19	31	62,000	238
19781130	ADELIA DE SOUZA PROCOPIO	28/03/1979	N	12	2	17	31	62,000	241
19624824	ADILSON FERNANDES FERREIRA* **	27/01/1984	N	12	1	16	29	58,000	368
18752667	ADLEN BRITO STAVARENGO SECCHIO	25/08/1993	N	11	3	15	29	58,000	373
18653170	ADRIANA CORREA MARQUES	27/06/1978	N	14	7	18	39	78,000	52
18659977	ADRIANA DE SOUZA LAURA	19/07/1975	N	13	5	19	37	74,000	67
18734294	ADRIANA MARIA DO NASCIMENTO DA SILVA	17/06/1987	N	13	5	16	34	68,000	140
19738971	ADRIANA SANTOS SIMOES DA SILVA	17/02/1993	N	11	3	15	29	58,000	372
19705883	ADRIANA SILVA SANTOS	28/06/1979	N	8	2	15	25	50,000	701
19353154	ADRIANO ALBERTO OLIVEIRA APARICIO	09/08/1973	N	14	5	10	29	58,000	420
19942540	ADRIANO ARRUDA SILVA	03/11/1990	N	14	2	17	33	66,000	162
18790828	ADRIANO HEITOR E SILVA	24/12/1996	N	15	6	12	33	66,000	190
19915527	AFONSO COMPARETTE NETO	19/08/1985	N	11	3	16	30	60,000	308
19966180	AGOSTINHO ROSA FERREIRA FILHO	31/05/1994	N	11	6	12	29	58,000	404
19831056	ALAN ALVES BRITO CONCEICAO*	06/07/1981	N	10	5	13	28	56,000	460
19666373	ALESSANDRA DANIELE SILVA CASTILHO	27/02/1983	N	13	4	16	33	66,000	174
19927215	ALESSANDRA DE OLIVEIRA CELESTINO**	20/04/1988	N	11	5	10	26	52,000	662
19351801	ALESSANDRA SANTOS DE AZEVEDO**	22/02/1988	N	12	4	14	30	60,000	323
18632360	ALEX ANDRADE ALCANTARA PONTES MARTINS	19/03/1996	N	11	8	12	31	62,000	298
19107528	ALEX SANDER BRAGA DO PRADO	30/12/1996	N	7	3	15	25	50,000	703
19852649	ALEXANDER RANIERI PAIVA MIRANDA**	05/05/1980	N	12	2	14	28	56,000	442
19443293	ALEXANDRE BORGES DA SILVA	25/06/1982	N	13	5	10	28	56,000	497
19963459	ALEXANDRE NICOLAEVSKY TERRA DOS SANTOS	07/10/1973	N	12	5	14	31	62,000	275
19626797	ALEXANDRE PALMA PERON	22/12/1977	N	11	5	12	28	56,000	476
19871813	ALEXANDRE RICARDO FACHINI PINTO FILHO	15/08/1994	N	14	8	11	33	66,000	193
18684904	ALEXANDRE SANTOS OLIVEIRA	02/09/1975	N	11	3	16	30	60,000	307
19321414	ALICE AGNES SANTOS MIRANDA	10/01/1996	N	12	4	15	31	62,000	257
19779453	ALICE ALENCAR RIBEIRO	06/10/1994	N	10	4	13	27	54,000	534
20027010	ALICE LEOPOLDINO SANTOS**	26/12/1984	N	12	4	12	28	56,000	470
18979386	ALINE RODRIGUES ALVES CIACA	21/11/1981	N	12	5	15	32	64,000	212
19292716	ALINE RODRIGUES DOS SANTOS OLIVEIRA	13/09/1986	N	11	3	13	27	54,000	533
19549601	ALINNE FERNANDA RAMOS FONSECA	30/07/1995	N	12	6	14	32	64,000	223
19568690	ALLAN DINIZ	04/07/1978	N	13	7	20	40	80,000	42
19784953	ALLAN DOUGLAS CANDIDO FORASTIERO	21/02/1987	N	10	6	17	33	66,000	170
20004524	ALLAN MATTOS PHILADELPHO	15/10/1988	N	10	6	11	27	54,000	570
18648231	ALLYSON ALAN DE LIMA	26/03/1989	N	13	4	10	27	54,000	579
19890761	ALLYSSON VINICIUS LIMA XAVIER**	24/09/1995	N	12	8	16	36	72,000	95
19820429	ALVARO VARRASCHIM DE OLIVEIRA E SILVA	27/12/1993	N	15	6	21	42	84,000	13
19073704	ALZENI ALVES DOS SANTOS	17/10/1970	N	15	2	11	28	56,000	481
18635520	AMANDA AMARAL	27/04/1999	N	14	4	18	36	72,000	84
18745369	AMANDA BASTOS DE OLIVEIRA DOS SANTOS	03/03/1986	N	10	7	17	34	68,000	138
19948824	AMANDA CRISTINA LEITE PRADO	11/01/1983	N	13	3	17	33	66,000	164
20003749	AMANDA PAMPALONI PIZZI	17/12/1986	N	13	4	10	27	54,000	575
19355149	AMANDA REZENDE LOPES	09/05/2002	N	12	4	20	36	72,000	80
19479530	ANA ALICIA DE SA PINTO	11/09/1991	N	11	7	9	27	54,000	598
19940815	ANA ALINE CAMARGO CASANOVA RAFAEL	15/01/1996	N	13	1	11	25	50,000	732
19279728	ANA CAROLINA PEREIRA DE OLIVEIRA	21/01/2002	N	12	5	17	34	68,000	136
19492120	ANA CAROLINA RODRIGUES DE SOUZA	20/11/1993	N	13	5	14	32	64,000	220
19992610	ANA CLAUDIA MERHE	27/02/1993	N	10	2	16	28	56,000	436
19663145	ANA CRISTINA GOMES	06/01/1980	N	9	4	13	26	52,000	621
19803320	ANA JULIA CANDEANI DOS SANTOS	27/03/2002	N	13	8	21	42	84,000	18
19966032	ANA JULIA DO CARMO	26/02/2002	N	13	5	10	28	56,000	500
18655602	ANA LUCIA DABRIUS DINIZ COSTA	03/12/1968	N	11	4	15	30	60,000	312
18657737	ANA LUIZA SAMPAIO DE ALMEIDA	22/06/1999	N	13	6	16	35	70,000	116
19682581	ANA PAULA ALVES DE OLIVEIRA	16/03/1987	N	9	3	17	29	58,000	365
20009445	ANA PAULA MOREIRA	13/04/1987	N	12	4	10	26	52,000	654
19578105	ANA VICTORIA MOREIRA SIQUEIRA	08/04/1999	N	13	8	6	27	54,000	604
19931166	ANANDA MENDEZ GARGANTIEL	02/09/1996	N	13	4	9	26	52,000	675
19846886	ANDERSON ALEXANDRE NUNES FERREIRA**	03/05/1985	N	13	4	12	29	58,000	396
20008864	ANDERSON DA SILVA SOARES	20/05/2000	N	7	6	14	27	54,000	527
19840896	ANDERSON FERREIRA DA SILVA GAIA	11/02/1994	N	13	3	9	25	50,000	777
18863744	ANDERSON JOSIAS DOS SANTOS	26/09/1982	N	14	5	20	39	78,000	48
18631754	ANDERSON LUCAS SANTOS DE SOUZA**	18/07/1992	N	14	7	15	36	72,000	96
19957572	ANDRE BATAGINI GONCALVES*	20/12/1985	N	13	5	16	34	68,000	139
18675042	ANDRE BERNARDO	11/12/1979	N	13	6	15	34	68,000	144
18678327	ANDRE LUIS SANTOS DA SILVA**	15/04/1995	N	12	5	16	33	66,000	180
19784295	ANDRE LUIZ FERNANDES DE SOUSA	23/02/1981	N	11	4	12	27	54,000	543
18641598	ANDRE LUIZ SILVA	03/04/1987	N	13	4	12	29	58,000	397
18827969	ANDREA BARRETO	06/07/1983	N	10	5	10	25	50,000	772
18708064	ANDREA DE CAMPOS**	30/05/1968	N	12	5	13	30	60,000	330
19824610	ANDREIA REGINA ALVES PEREIRA	14/11/1981	N	12	5	10	27	54,000	580
19625871	ANDRESSA ADORNO ANSANTE	11/06/1994	N	14	5	11	30	60,000	346
19474091	ANDRESSA CANDIDO GARCIA	14/10/1983	N	11	5	15	31	62,000	258
19586418	ANDRESSA PILONETTO	29/04/2000	N	13	4	11	28	56,000	485
19487428	ANDRESSA SANTOS DA CRUZ	01/04/1995	N	13	5	7	25	50,000	806
19426453	ANDRESSA SOUSA OLIVEIRA	11/08/1995	N	11	2	20	33	66,000	157
19906005	ANDREY SANTOS REIS	03/10/1997	N	15	5	20	40	80,000	41

19780303	ANDREZA NASCIMENTO STOCOCO**	22/09/1994	N	12	3	11	26	52,000	639
18633412	ANDRINE FERREIRA RODRIGUES	30/07/1998	N	12	3	15	30	60,000	311
19962401	ANGELA BACKX NORONHA	21/12/1967	N	10	5	16	31	62,000	250
18664954	ANGELA BEATRIZ CARVALHO**	17/08/1975	N	13	2	10	25	50,000	756
18686656	ANNA PAULA MENDONCA DE SIQUEIRA KANBOUR	26/01/1991	N	14	5	13	32	64,000	229
19796684	ANTONINO BRANCO PEREIRA	24/03/1995	N	12	7	10	29	58,000	427
18710409	ANTONIO GERALDO DA SILVA JUNIOR	16/09/1995	N	13	4	18	35	70,000	105
19795009	ARIANA CAROLINE MENDES SANTANA	20/01/1984	N	11	5	10	26	52,000	660
18660282	ARIANA VICTORIA DE LAURA REIS DE SOUZA**	09/08/1995	N	12	4	10	26	52,000	657
19815883	ARIANE CRISTINA MACHADO**	26/10/1991	N	12	4	11	27	54,000	556
19899203	ARIEL CASTILHO FERREIRA**	22/08/1995	N	10	2	14	26	52,000	610
19796005	ARMANDO LUIZ MOREIRA JUNIOR	11/02/1996	N	10	4	11	25	50,000	750
19816324	AUDREY MARCELLA AKAZAWA**	28/03/1999	N	12	5	9	26	52,000	680
19749058	AUGUSTO FREDERICO KIRCHHEIN	24/01/1970	N	11	5	12	28	56,000	475
18635342	AUGUSTO MAGALHAES DE MORAIS RAMOS ALVES	22/09/1989	N	14	7	7	28	56,000	513
18623719	AYRLA BATISTA COSTA	22/11/1997	N	8	1	21	30	60,000	303
18685722	BARBARA CAMILA RIBEIRO SILVA	26/06/1991	N	13	7	10	30	60,000	358
18935010	BARBARA RODRIGUES DIAS**	25/06/1992	N	13	3	14	30	60,000	320
19962100	BEATRIZ BASTOS BRAGA	22/11/1990	N	12	5	18	35	70,000	107
19588151	BEATRIZ CRACCO TROMBINI	12/05/1999	N	11	7	9	27	54,000	599
19080824	BEATRIZ DA SILVA VITORINO	23/06/1997	N	10	7	11	28	56,000	492
19728450	BIANCA HOMSI FERNANDES	05/02/2000	N	14	6	17	37	74,000	73
19371365	BIANCA MARTINS PETER	29/11/1997	N	14	5	24	43	86,000	7
18636691	BIANCA THAIS MIRANDA DA COSTA	26/02/1995	N	12	5	10	27	54,000	582
19782144	BRUNA DA SILVA BOLLI	08/05/1986	N	11	7	8	26	52,000	691
19289782	BRUNA DE FATIMA TEIXEIRA CALDAS	07/07/1984	N	11	5	9	25	50,000	786
19931360	BRUNA DO PRADO CUNHA	17/03/1990	N	12	6	12	30	60,000	342
19584520	BRUNA HELENA DE ALCANTARA COELHO	21/02/1994	N	8	4	14	26	52,000	614
18627838	BRUNA KEMPINSK DOS SANTOS	10/05/2004	N	12	3	18	33	66,000	159
18628494	BRUNA LAZARINI VIEIRA MACHADO DE SOUZA	14/04/1987	N	14	8	20	42	84,000	19
19804113	BRUNA MARIANO TORRES	30/05/1995	N	13	5	12	30	60,000	338
19974078	BRUNA MESSIAS DA CUNHA	17/12/1990	N	11	5	11	27	54,000	563
19732490	BRUNA SAMPAIO BARBOSA	14/02/1985	N	15	5	16	36	72,000	93
20011849	BRUNA VIANA DE MEIRA	03/07/2000	N	10	6	9	25	50,000	792
19738510	BRUNO ANGELO PAPA DIAS	29/10/2001	N	13	4	14	31	62,000	274
18752381	BRUNO CHERUBINI FERNANDES PEREIRA	06/04/1994	N	14	7	12	33	66,000	191
19915764	BRUNO DE MELO CORBETTA	03/12/1984	N	13	4	11	28	56,000	482
19175825	BRUNO DE MORAES CASTRO	09/09/1983	N	12	4	11	27	54,000	553
19604181	BRUNO FERNANDES	19/02/1990	S	13	2	13	28	56,000	452
19939876	BRUNO FERREIRA DE LIMA**	08/05/1990	N	12	3	13	28	56,000	456
19935242	BRUNO GABRIEL SANT ANNA DE FARIA	11/12/2000	N	12	10	7	29	58,000	431
18774180	BRUNO HENRIQUE INACIO DOS SANTOS	05/10/1991	N	14	7	16	37	74,000	75
19935102	BRUNO HENRIQUE TORRES	17/08/1982	N	10	4	14	28	56,000	447
19996772	BRUNO MACHION LOBO	04/01/1988	N	13	4	9	26	52,000	673
18641377	BRUNO MARCELO IVO RODRIGUES	10/03/2000	N	13	7	21	41	82,000	29
18674526	BRUNO PAULINO DA SILVA	15/11/1993	N	14	2	14	30	60,000	318
19527314	BRUNO PIORINO FLORES BERGAMINI	16/07/1993	N	13	6	21	40	80,000	40
18705561	BRUNO SOUZA DA SILVA	05/10/1998	N	10	6	9	25	50,000	791
19604084	BRUNO VICTOR DE ALMEIDA FARIA	07/05/1988	N	14	5	16	35	70,000	112
19455011	CAIO CABRAL CARPINETTI*	22/12/1999	N	13	3	9	25	50,000	779
19829272	CAIO DOS SANTOS FARIA	10/02/2002	N	10	3	12	25	50,000	723
18671594	CAIQUE LIMA OLIVEIRA**	05/06/1991	N	12	2	13	27	54,000	528
19549717	CAMILA DA SILVA VASCONCELLOS ANTUNES	30/01/1993	N	12	1	13	26	52,000	615
19648677	CAMILA FREGNI LINS	28/03/1994	N	13	5	14	32	64,000	221
18679625	CAMILA MARA DE ALBUQUERQUE	02/10/1993	N	13	6	10	29	58,000	423
19628366	CAMILA MOREIRA SERRA E SILVA MELO**	01/06/1986	N	12	3	11	26	52,000	635
18780210	CAMILA PEREIRA DO AMARAL	07/04/1987	N	11	3	11	25	50,000	741
19207328	CARLA RAQUEL MORAES BORGES	01/04/1996	N	14	8	20	42	84,000	20
19876831	CARLOS ALBERTO DA SILVA	25/05/1967	N	10	6	10	26	52,000	667
19902441	CARLOS ALBERTO PEREIRA	06/03/1958	N	10	8	7	25	50,000	698
18720293	CARLOS ALEXANDRE DE SOUZA**	16/02/1988	N	11	5	12	28	56,000	477
18779778	CARLOS ANDRE MOURA LIMA	24/08/2000	N	13	3	10	26	52,000	651
19845219	CARLOS EDUARDO DA SILVA COSTA**	30/06/1981	N	13	5	18	36	72,000	86
19174071	CARLOS EDUARDO PISCETTA	26/07/1986	N	12	6	13	31	62,000	288
19971753	CARLOS EDUARDO SILVA DOS SANTOS	30/12/1991	N	10	8	7	25	50,000	810
19585624	CARLOS MATHEUS SILVA MAIA	28/04/2003	N	12	4	10	26	52,000	659
18700586	CARLOS RODOLFO COSTA ANDRADE	29/05/1983	N	11	3	17	31	62,000	243
18978894	CARLOS RODOLFO SANTIN	19/03/1989	N	11	6	12	29	58,000	403
18629180	CAROLINA FIGUEIRA DA SILVA	21/01/1991	N	10	7	12	29	58,000	407
18673554	CAROLINA ORLANDO DOS SANTOS	22/03/1980	N	13	3	13	29	58,000	382
18911544	CAROLINE CHISTE DE CASTRO LOPES	02/07/1992	S	11	8	17	36	72,000	91
20014767	CAROLINE CURY ALVES DOS SANTOS	17/06/1991	N	13	5	14	32	64,000	219
19458444	CAROLINE DAMBELLE BARROSO DE CASTRO	16/01/1989	N	13	9	13	35	70,000	125
19518765	CAROLINE DE LIMA CHAVES MARTINS	28/09/1987	N	13	4	10	27	54,000	577
19717318	CECILIA DONHA TEIXEIRA	22/02/1983	N	15	8	21	44	88,000	6
18767443	CECILIA NEVES CONTI	18/10/1992	N	12	3	12	27	54,000	540
18631550	CELINA MOTA SANTOS DE OLIVEIRA**	09/04/1990	N	12	4	10	26	52,000	655
19648596	CELMA SILVA RODRIGUES	20/02/1994	N	11	8	10	29	58,000	429
19558023	CHIARA RIBEIRO PAPALI	02/04/1974	N	13	8	17	38	76,000	61
19664770	CHRISTIAN ALEXANDRE DE MARCONDES	20/11/1974	N	15	7	15	37	74,000	76
19985754	CIBELLE DA SILVA NUNES DE SOUZA	26/11/1971	N	9	4	12	25	50,000	726
18878415	CINTIA OLIVEIRA DA SILVA	15/04/1986	N	13	3	10	26	52,000	648
18630480	CLARA VINHOLI ARAUJO	15/08/1998	N	13	4	23	40	80,000	37
19796633	CLARISSA FORJAZ KNOLL	26/05/1977	N	10	5	10	25	50,000	770
19985312	CLAUDIA TUDELLA CHAVES	29/09/1994	N	14	5	12	31	62,000	293
19924984	CLAUDIO EMERICK DE ANDRADE	24/12/1995	N	13	5	10	28	56,000	498
18659748	CLEBER CERQUEIRA DOS SANTOS	30/10/1977	N	11	6	11	28	56,000	488
19944810	CLEIVAN AUGUSTO BIANCHIN	30/01/1985	N	13	5	9	27	54,000	589
19456344	CRISLIANE APARECIDA FALCHETTI	31/03/1989	N	12	6	12	30	60,000	340
19611056	CRISPIM DOS REIS RODRIGUES**	14/05/2001	N	11	7	19	37	74,000	70
19638078	CRISTIANE RIBEIRO COSTA	16/12/1998	N	13	3	11	27	54,000	551
19017693	CRISTIANO TENORIO PIMENTA* **	16/02/1987	N	11	3	11	25	50,000	740
19446489	DAIANE MACHADO NOGUEIRA PAREDES	09/05/1986	N	11	7	7	25	50,000	808
18840736	DAIANE MELO BATISTELA RODRIGUES SOARES	21/06/1996	N	14	9	15	38	76,000	64
19029918	DAIR APARECIDA SANTOS ARAUJO	13/05/1986	S	13	4	16	33	66,000	175
19905157	DANIEL ARAUJO FALCAO	03/06/1988	N	11	3	11	25	50,000	742
18731082	DANIEL FERREIRA CAMILO**	26/01/1994	N	12	5	16	33	66,000	179
19982798	DANIEL FONSECA MACHADO	07/06/1992	N	9	3	15	27	54,000	521
19101317	DANIEL FRANCA DE AVELAR	05/06/1988	N	14	3	9	26	52,000	671
18627862	DANIELA DE ARAUJO SILVA	16/08/1993	N	13	5	12	30	60,000	337
18719953	DANIELA MAXIMILIANO DE MACEDO	07/03/1995	N	11	3	17	31	62,000	244
19928106	DANIELA OLIVEIRA TAKEZAWA	26/03/1975	N	13	4	14	31	62,000	265
19593317	DANIELA PINTO DA CUNHA	08/04/1976	N	9	6	11	26	52,000	647
19010974	DANIELA SCHUETZ	05/05/1975	N	9	5	11	25	50,000	752

18650708	DANIELE APARECIDA ARAUJO LOPES**	30/06/1985	N	10	3	12	25	50,000	720
19807058	DANIELE CARDOSO	19/04/1979	N	13	6	6	25	50,000	814
19563825	DANIELE CRISTIANE MAGALHAES FERREIRA	29/08/1987	N	10	5	13	28	56,000	461
19912684	DANIELE FERNANDES DOS SANTOS	06/02/1988	N	14	6	10	30	60,000	353
18747884	DANIELLE LIMA ARANTES	10/08/1991	N	13	4	13	30	60,000	328
18626807	DANIELLE SALOMAO VIANA**	13/02/2003	N	12	6	11	29	58,000	417
19953577	DANILO DA SILVA DAL SENO	08/07/1988	N	13	3	10	26	52,000	649
20028792	DANILO MISTRINEL	07/01/1982	N	13	5	11	29	58,000	412
19227086	DANILO PEREIRA KANSAOU	01/10/2000	N	13	6	11	30	60,000	350
19823517	DARIO SAMPAIO DE OLIVEIRA	10/05/1978	N	9	5	11	25	50,000	754
18646824	DAVI DE SOUZA LIMA	28/07/1972	N	12	5	13	30	60,000	331
19989105	DAVI DOS SANTOS DOMINGOS	01/03/1991	N	11	5	11	27	54,000	564
19720483	DAVI FRANCO SUBTIL	28/09/1988	N	14	2	16	32	64,000	201
19801580	DAVI SANTIAGO MONACO	04/03/1992	N	13	2	11	26	52,000	633
19746717	DAVI SILVA SILVESTRE	26/04/1988	N	14	3	13	30	60,000	327
19170203	DAVID DOS SANTOS BORGES	20/01/2003	N	11	6	14	31	62,000	281
19647930	DAVID OLIVEIRA DOS SANTOS	05/12/1962	N	11	4	18	33	66,000	155
19891547	DAYANA VADO TORRAQUE	28/07/1991	N	8	5	12	25	50,000	730
19906137	DAYANE BONFANTE DA SILVA	17/05/1995	N	11	4	13	28	56,000	459
19511817	DEBORA FREITAS DOS SANTOS**	17/01/2001	N	14	7	14	35	70,000	124
18998119	DEBORA GARRIDO MARTINS	31/01/1992	N	11	2	13	26	52,000	616
19548982	DEBORAH SARDINHA MOTTA	09/01/1987	N	12	5	10	27	54,000	581
19784074	DEMETRIOS GARCIA DE SOUZA	22/07/1973	N	11	5	11	27	54,000	560
19627874	DENILSON HORTENCIO DOS SANTOS	09/02/2001	N	12	2	14	28	56,000	444
18764525	DENIS IOSHIO TAKENAKA	10/11/1982	N	10	4	14	28	56,000	448
19127413	DENIS VOLVA LAVINAS DE SOUZA*	28/04/1995	N	12	4	9	25	50,000	784
19453043	DENNER CARDOSO COURA	18/06/1991	N	13	8	8	29	58,000	430
20014155	DENNIS ANTONIO DE SOUZA LIMA	20/09/1989	N	13	6	6	25	50,000	815
18731007	DIANA FERNANDA MELO DELGADO	07/05/2003	N	12	3	12	27	54,000	541
19910436	DIANA HELENA SOTELO LAVANDER	06/11/1985	N	12	4	10	26	52,000	653
19933673	DIEGO BORTOLETO LICCA	04/11/1986	N	11	4	10	25	50,000	763
19622228	DIEGO CAMPOS SILVA**	19/04/1989	N	13	3	12	28	56,000	465
19406231	DIEGO DOS SANTOS ALMEIDA	10/09/2000	N	11	6	15	32	64,000	215
19986211	DIEGO JOSE FERREIRA	07/06/1984	N	11	4	10	25	50,000	762
19316410	DIMAS DE AGUIAR PRADO	22/03/1994	N	13	9	13	35	70,000	126
19535686	DIMAS DOS SANTOS GALDINO	29/06/1995	N	15	5	10	30	60,000	352
19725221	DIOGO CORREA SANTOS	06/03/1993	N	12	9	10	31	62,000	302
18674321	DOUGLAS EDUARDO LIMA DA CUNHA**	22/06/1993	N	13	10	19	42	84,000	21
19529953	DOUGLAS MARTINS SOLER	26/06/1980	N	8	5	12	25	50,000	728
19666969	EDERSON LUIS ALVES FERREIRA*	16/02/1982	N	12	4	10	26	52,000	652
18724175	EDMILSON SOARES GONCALVES	10/10/1977	N	9	5	11	25	50,000	753
19210191	EDUARDA ANDRADE DE SOUZA	06/12/1990	N	11	5	17	33	66,000	168
19434596	EDUARDO GUILHERME VELOSO RODRIGUES	29/07/1995	N	9	6	13	28	56,000	463
19697996	EDUARDO HENCK MARTURANO	11/04/1983	N	13	10	11	34	68,000	154
19983808	EDUARDO MACIEL MENDES PINTO	16/10/1999	N	11	6	9	26	52,000	684
19813198	EDUARDO SHOJI OZAWA	23/04/1985	N	13	7	15	35	70,000	122
18889727	EDUARDO TRISTAO DA CONCEICAO	14/12/1986	N	12	7	15	34	68,000	148
20004176	ELIEZER PEDROSO LOPES	29/01/1977	N	13	2	15	30	60,000	310
18699456	ELISANGELA PEREIRA BARBOSA**	10/02/1982	S	13	4	16	33	66,000	173
19159617	ELISIANE ZIELKE	25/05/1987	N	15	6	13	34	68,000	151
19714181	ELIZABETH DE MACEDO APPARECIDO	06/10/1966	N	12	4	13	29	58,000	385
19310897	ELOISA NOGUEIRA GODOY	07/06/2002	N	11	3	12	26	52,000	628
19561296	EMANUEL FERREIRA COSTA	26/11/1996	N	12	4	13	29	58,000	390
19712049	EMANUELLA ASSIS DE SOUZA	27/06/1999	N	10	5	10	25	50,000	773
19855052	EMERSON MANDES DINIZ	15/11/1970	N	12	4	12	28	56,000	469
19742916	EMILSON PEREIRA DOS SANTOS	14/03/1983	N	13	6	22	41	82,000	26
19955804	ERICA DACANAL MARTINS	16/07/1991	N	8	5	12	25	50,000	729
19238665	ERICA MITIE KAGEYAMA	16/06/1989	N	11	6	17	34	68,000	137
19276605	ERICLEIA BUERG SUSZEK	27/04/1979	N	11	0	15	26	52,000	605
18741525	ERICO DE OLIVEIRA BALTAZAR	09/04/1987	N	14	1	15	30	60,000	309
19836775	ERICO GONCALVES SILVA	15/09/1978	N	14	3	9	26	52,000	670
19629354	ERIK VIOLANTE MORENO	08/05/1990	N	10	5	19	34	68,000	130
18670539	ERIKA ANDRADE CARDOSO FURTADO	29/01/1990	N	12	6	9	27	54,000	593
19620640	ERIVELTON ROCHA DA SILVA***	03/01/1995	N	14	8	19	41	82,000	35
18712762	ESTEFANY MENDES CORDEIRO**	21/07/2000	N	10	8	7	25	50,000	811
19811632	ESTER CRISTIANI GOMES MARIANO	23/01/1997	N	13	2	12	27	54,000	537
18777996	ESTRELITO DE MELO BORGES	30/04/1976	N	9	5	12	26	52,000	631
18847234	FABIANA DA SILVA*	10/06/1981	N	7	3	15	25	50,000	702
19901640	FABIANA OFIR VICENTE	23/12/1982	N	11	7	11	29	58,000	418
19989377	FABIANO BERTAZI	07/05/1990	N	13	5	7	25	50,000	804
19211848	FABIO XAVIER MATSUOKA	31/08/1981	N	10	2	14	26	52,000	609
19072724	FABIOLA MENDES	09/01/1992	N	12	4	11	27	54,000	557
18672531	FABRICIO FERNANDO SORATTO*	19/12/1983	N	14	5	13	32	64,000	228
19728557	FAGNER JUNIOR VAZ	09/08/1990	N	10	8	9	27	54,000	600
18627803	FELIPE BOLANHO DA ROSA ANDRADE	01/07/1982	N	14	8	15	37	74,000	77
19958315	FELIPE BRITO AMARAL	12/09/1985	N	13	5	8	26	52,000	686
19531044	FELIPE DE MATOS MORAIS	12/05/1988	N	10	5	17	32	64,000	200
18750460	FELIPE DOS SANTOS	11/12/1999	N	9	2	17	28	56,000	434
19852088	FELIPE ELIZIO MAXIMO XAVIER**	16/11/1994	N	13	8	20	41	82,000	33
19785496	FELIPE GUSMAO PEREIRA	15/01/1992	N	11	7	14	32	64,000	225
19035179	FELIPE JOSE LEAL PENEDA	05/09/1986	N	12	7	19	38	76,000	60
18709486	FELIPE LEONARDO SCOCATO TEIXEIRA MARQUES	16/05/1998	N	12	6	9	27	54,000	595
18624758	FELIPE LEVI DE LIMA	02/11/1998	N	13	10	20	43	86,000	12
19664567	FELIPE PROCOPIO DA SILVA	20/01/1989	N	11	3	11	25	50,000	743
19868871	FELIPE RIBEIRO NOGUEIRA	20/06/1997	N	11	5	13	29	58,000	391
19842163	FELIPE SANTO VITO	13/04/1989	N	13	5	8	26	52,000	688
19245173	FELIPE VIEIRA FERREIRA	20/12/1989	N	11	5	15	31	62,000	259
19165064	FELIPPE MAIORINI DE LIMA*	19/12/1995	N	13	7	10	30	60,000	360
19104138	FERNANDA BETENCOURT DOS SANTOS	20/11/1989	N	14	4	18	36	72,000	83
19837402	FERNANDA DA SILVA BAETA	03/09/1991	N	10	5	11	26	52,000	645
18631959	FERNANDA DOS SANTOS DANTAS	08/08/1994	N	12	6	7	25	50,000	807
19790139	FERNANDA KINTSCHNER LOPES	03/08/1988	N	12	3	13	28	56,000	455
18671845	FERNANDA REIS OLIVEIRA**	19/05/1994	N	14	3	16	33	66,000	171
19897758	FERNANDO DA SILVA VICENTE**	10/05/1982	N	12	4	11	27	54,000	552
18662889	FERNANDO GOMEZ HORTA SILVA	02/05/1996	N	10	6	14	30	60,000	326
19907133	FERNANDO HENRIQUE TSUNEO GOMES	22/01/1993	N	12	8	11	31	62,000	301
18987753	FERNANDO JOSE CAMPOS**	31/08/1979	N	10	2	15	27	54,000	519
18681603	FERNANDO MATSUNAGA	11/09/1984	N	14	6	15	35	70,000	119
19420137	FERNANDO MILANI TRIVELATTO	07/12/1991	N	14	2	15	31	62,000	252
19394497	FERNANDO PEDRAZZOLI FILHO	02/02/1987	N	11	4	11	26	52,000	643
19898355	FILIPE DE CHECCHI CARVALHO	12/12/2001	N	10	7	11	28	56,000	494
19699557	FLAVIO LIBORIO	23/03/1970	N	13	6	6	25	50,000	812
18685730	FRANCILEIDE DE PAULA AVELINO	03/08/1976	N	12	2	14	28	56,000	441
18635237	FRANCISCO ANTONIO PESSOA	13/07/1974	N	10	2	19	31	62,000	237

18633919	FRANCISCO DOS SANTOS TIMOTEO	24/10/1971	S	11	6	12	29	58,000	401
19605650	GABRIEL AUGUSTO BECKER	30/04/2002	N	12	6	9	27	54,000	596
18698450	GABRIEL DE ASSIS	02/02/2003	N	11	3	11	25	50,000	745
19814801	GABRIEL FELIX ALEXANDRE DOS SANTOS	10/04/2002	N	11	3	12	26	52,000	627
18737420	GABRIEL GOMES DE MELLO CHAVES	07/08/2000	N	10	3	12	25	50,000	722
19619758	GABRIEL GUILHERME MORALES	01/03/2003	N	12	5	11	28	56,000	487
19666055	GABRIEL MELO ALVARENGA	29/01/1997	N	10	6	15	31	62,000	263
19766920	GABRIEL OLIVEIRA DA SILVA	21/03/1998	N	11	6	15	32	64,000	214
20025742	GABRIEL RIBEIRO VALERIANO	06/02/1998	N	13	4	11	28	56,000	484
18647405	GABRIEL TADEU DE ALMEIDA	07/02/1995	N	13	8	23	44	88,000	4
18645666	GABRIEL TAMIAO HILARIO	05/04/1999	N	11	5	14	30	60,000	325
19852606	GABRIELA ALVES ALTOMARE COSTA	18/09/1999	N	13	6	11	30	60,000	349
19762038	GABRIELA ALVES FIORANI	17/04/2001	N	14	4	18	36	72,000	85
18941338	GABRIELA APARECIDA ALBINO DA SILVA SALES	23/04/1993	N	11	5	11	27	54,000	565
20024533	GABRIELA DO PRADO SOARES	28/11/2003	N	13	5	11	29	58,000	414
19915187	GABRIELA LUANDA TRISTANTE	06/05/1993	N	10	6	10	26	52,000	668
18627617	GABRIELA MIGLIATTI PAYAO	05/09/1997	N	13	8	20	41	82,000	34
19485913	GABRIELA RODRIGUES DA SILVA	16/06/1996	N	12	7	12	31	62,000	297
20012713	GABRIELA ZANFORLIN DE CASTRO	02/03/1989	N	13	5	13	31	62,000	285
19772378	GEAN KARLLO COSTA MOREIRA	15/10/2002	N	12	8	21	41	82,000	30
19618140	GEANE PATRICIA BEZERRA SALES	18/08/1979	N	12	3	13	28	56,000	454
19935595	GEIZA HELEN LOURENCO MONTEIRO	28/11/1983	N	13	6	8	27	54,000	601
19759991	GEORGIA KRAUZE SCHNEIDER*	25/03/1993	N	11	4	10	25	50,000	767
18745792	GEORGIA LUIZE VARGAS SILVA	13/07/1989	N	11	5	9	25	50,000	788
18746551	GEOVANA FLORIANO PEREIRA	11/08/1980	N	14	3	10	27	54,000	571
19842040	GEOVANNA DA SILVA CASTRO	09/03/1998	N	10	7	12	29	58,000	408
18678270	GILBERTO LUIS CAMARINHA VILAS BOAS DA SILVA	15/09/1972	N	11	5	18	34	68,000	134
18710263	GILIARDE COSTA DOS SANTOS**	02/10/1995	N	11	3	21	35	70,000	101
19773463	GILSON DA SILVA VENTURA	06/11/1994	N	13	6	12	31	62,000	295
18838618	GIOVANA CAROLINE TRISTANTE	13/07/1997	N	15	6	11	32	64,000	234
20022930	GIOVANA DE GODOY ALVES DE OLIVEIRA	23/11/1997	N	12	9	15	36	72,000	98
18703100	GIOVANA LEITE SALES	18/12/1995	N	15	5	25	45	90,000	3
19336993	GIOVANNA SAMPAIO SEVERINO	09/05/2001	N	11	3	11	25	50,000	744
19241038	GIOVANNE SILVEIRA LOURENCO	17/05/1998	N	10	3	12	25	50,000	721
18647456	GIULIA AGUIAR RESENDE MATOS	30/09/2002	N	14	7	13	34	68,000	152
19969449	GLEDSON KATANIWA GONCALVES	05/01/1989	N	11	7	23	41	82,000	25
19671466	GREYCI KAROLINA RODRIGUES	09/11/1989	N	12	4	15	31	62,000	256
19775423	GUIARONE VILAS BOAS	20/05/1976	N	8	4	18	30	60,000	304
19480822	GUILHERME ANSANI BASSO*	27/11/1998	N	11	4	17	32	64,000	199
18722326	GUILHERME AUGUSTO BESERRA LACERDA	08/03/1999	N	13	2	14	29	58,000	374
19743360	GUILHERME CRISTINO	01/04/1992	N	11	5	10	26	52,000	664
19354207	GUILHERME FERREIRA FONTES	06/06/1996	N	15	8	17	40	80,000	46
19668732	GUILHERME HENRIQUE STOEBERL ESSIG	04/06/1994	N	13	6	12	31	62,000	294
19061439	GUILHERME MARINI DOS SANTOS	05/02/2000	N	11	6	13	30	60,000	334
18701078	GUILHERME NOGUEIRA MACHADO	10/10/2000	N	14	8	22	44	88,000	5
19184263	GUSTAVO DHEIN	25/03/1978	N	12	3	16	31	62,000	247
18874193	GUSTAVO DOS SANTOS FERREIRA	16/05/2001	N	12	7	14	33	66,000	184
18674909	GUSTAVO NUNES FIRMINO DE SA	05/08/1985	N	10	5	12	27	54,000	546
18677991	GUSTAVO OLIVEIRA BRAGA	01/03/1986	N	13	5	13	31	62,000	284
19533802	GUSTAVO SAPIENSIS MORAIS	23/01/1995	N	12	5	9	26	52,000	679
19651180	HALINA AGAPEJEV DE ANDRADE	15/03/1979	N	12	5	14	31	62,000	277
19838298	HANNA GABRIELLA FARIAS DE AMORIM	23/04/1988	N	12	3	16	31	62,000	249
19685742	HANNAH CAROLINA SILVA FERREIRA*	28/09/1991	N	12	3	14	29	58,000	377
19397283	HELDER RODOLFO DOS SANTOS	14/01/1974	N	11	4	15	30	60,000	313
19217900	HELDER SOUZA DE OLIVEIRA	09/07/1984	N	12	4	15	31	62,000	255
19686480	HELENA SANCHES DE OLIVEIRA	08/11/2003	N	14	8	6	28	56,000	514
19813600	HELIVELTON NEVES CAMPOS	29/07/1994	N	11	4	13	28	56,000	458
19273169	HELLEN DARIO DA SILVA CARDOSO	11/09/1997	N	12	6	8	26	52,000	690
19991975	HELLEN STEFANI DOS SANTOS	16/12/1998	N	13	4	14	31	62,000	272
18624987	HELOISA DA SILVA	08/03/1995	N	13	6	10	29	58,000	424
19968540	HELOISA MIRELA VIEIRA	16/12/1997	N	11	2	16	29	58,000	370
19273177	HELOISE DARIO DA SILVA	11/09/1997	N	12	5	13	30	60,000	332
19989849	HERBERT RICHARD JOSE DOS SANTOS	04/02/1983	N	11	3	11	25	50,000	737
18747728	HUGO LEONARDO BERNARDES**	06/04/1976	S	13	5	22	40	80,000	39
19781393	HUGO MATHEUS PINTO MEDEIROS	30/07/1983	N	10	4	11	25	50,000	747
19339348	IAGO GOMES DE MATOS	13/03/2000	N	8	4	13	25	50,000	713
19961596	IAGO STEFANI OLIVEIRA	03/01/1995	N	10	1	16	27	54,000	518
19748825	ICARO AUGUSTO MELO	08/05/1991	N	12	8	20	40	80,000	43
19830726	IGOR DE AVILA TEIXEIRA	25/03/1991	N	11	4	12	27	54,000	544
19947011	IGOR FLORENCO SALES LOPES	26/01/1993	N	12	8	12	32	64,000	232
19485158	IRINA BAPTISTELLO DE AQUINO	28/09/1987	N	13	8	9	30	60,000	362
19723180	IRVANIO GILSON MARCELINO	29/11/1976	N	15	3	17	35	70,000	109
20025564	ISAAC DE SOUSA MATSUMURA	16/11/2001	N	12	7	13	32	64,000	230
19684517	ISAAC SANTOS COSTA	09/04/1982	N	11	4	10	25	50,000	761
18682243	ISABELA FERNANDES XAVIER	20/05/1998	N	14	9	13	36	72,000	100
18638473	ISABELA MELO DOS SANTOS	27/08/1997	N	9	2	15	26	52,000	607
19584857	ISABELLA OLIVEIRA DE CARVALHO	09/11/1995	N	14	4	21	39	78,000	47
19043554	ISABELLE MUNHOZ SANTOS*	18/03/1998	N	10	4	13	27	54,000	535
19790007	ISABELY GRENHO FERREIRA	15/12/1997	N	11	6	10	27	54,000	584
18711480	ISRAEL LUCAS BARBOSA ROMA	18/10/2001	N	13	8	21	42	84,000	17
19531001	IURI GAGARI BASTOS VALBAO	19/03/1980	N	13	8	12	33	66,000	192
19490143	IVANILDO COSTA REIS	24/04/1989	N	9	3	14	26	52,000	612
19326572	IZABEL RAGONI DE MORAES CORREIA	27/09/1983	N	13	6	15	34	68,000	145
18757618	IZABELA CAROLINA CARDOSO DOS SANTOS**	18/11/1995	N	14	3	12	29	58,000	394
19119852	JACQUELINE APARECIDA PINTO	20/03/1992	N	13	2	10	25	50,000	757
18741576	JAIME COSTA RAMOS JUNIOR	12/06/1999	N	13	5	19	37	74,000	68
18643051	JAINÉ MARTINS MENDES	27/12/1998	N	11	5	13	29	58,000	392
19549245	JAIR ANTONIO BUENO JUNIOR* **	25/02/1984	N	11	10	9	30	60,000	363
19598521	JAIR SANTANA DA SILVA	10/03/1982	N	13	6	16	35	70,000	114
18932312	JANAINA LOPES DE OLIVEIRA**	05/09/1999	N	8	4	17	29	58,000	366
19200846	JANAINA SANTOS DA SILVA	03/06/1988	N	13	5	12	30	60,000	336
19144512	JANIO RODRIGUES SILVA	11/02/1988	N	9	7	20	36	72,000	81
18641091	JAQUELINE PRADO DA SILVA	09/12/2004	N	11	7	12	30	60,000	345
18962831	JARY DE OLIVEIRA JUNIOR	03/08/1973	N	13	5	14	32	64,000	218
19367767	JEFFERSON HENRIQUE ALVES MOREIRA DA SILVA**	23/08/2000	N	8	2	17	27	54,000	517
19666128	JEFFERSON MARTINS FONSECA	22/03/1975	N	11	5	11	27	54,000	561
19823436	JEFFERSON PORTES	29/02/1980	N	14	7	22	43	86,000	9
19045107	JENNIFER ANDRADE DA SILVA	14/03/1998	N	13	4	15	32	64,000	211
18825273	JESSICA AURELIANO DOS SANTOS**	14/01/1992	S	12	6	10	28	56,000	501
19977123	JESSICA CAMARGO DO NASCIMENTO	25/04/1992	N	10	6	9	25	50,000	790
18672396	JESSICA CARVALHO DE GOUVEA	13/04/1992	N	13	4	14	31	62,000	268
19968396	JESSICA FARIA DA SILVA MOREIRA	09/04/1996	N	13	3	12	28	56,000	467
18668100	JOABE DE BRITO SILVA**	04/01/1994	N	11	5	15	31	62,000	260
18797628	JOAO ANTONIO CARDIM COSTA	18/06/1994	N	11	8	7	26	52,000	696

19659687	JOAO BATISTA CORREIA FILHO	29/08/1994	N	14	4	9	27	54,000	588
19578792	JOAO EMILIO GODOY**	10/09/1986	N	11	3	11	25	50,000	739
19875339	JOAO FELIPE RIBEIRO MACIEL	10/02/1998	N	13	5	10	28	56,000	499
19046774	JOAO GABRIEL PEREIRA PAULINO**	09/08/2001	N	12	6	13	31	62,000	290
19339089	JOAO GUILHERME SOARES CALIL	29/09/1997	N	10	7	11	28	56,000	493
19460724	JOAO MARCOS FERREIRA COSTA	23/08/1986	N	14	7	21	42	84,000	14
18670326	JOAO MIGUEL MORAIS TEIXEIRA	07/10/2002	N	11	7	10	28	56,000	504
18712800	JOAO PEDRO OLIVEIRA PEREIRA**	02/10/2000	N	13	4	8	25	50,000	797
19965680	JOAO RAPHAEL GARCIA DE OLIVEIRA	08/09/1994	N	11	4	15	30	60,000	315
19800339	JOAO RENATO REIGOTA SILVA FERREIRA	21/11/1995	N	10	3	14	27	54,000	523
19164459	JOAO VICTOR ALVES BONFIM**	30/12/2000	N	11	6	11	28	56,000	491
20025343	JOAO VICTOR RIBEIRO DA SILVA	26/10/1996	N	14	4	7	25	50,000	803
19586442	JOAO VICTOR SILVA BADDINI	11/04/1998	N	11	7	8	26	52,000	693
19908636	JOAO VITOR PEDRO PINTO	08/06/2004	N	11	4	10	25	50,000	769
19983450	JOAQUIM AQUINO MIRANDA**	28/05/1991	N	8	6	12	26	52,000	632
19832427	JOCIMARA RODRIGUES DE SOUSA	01/06/1982	N	13	3	9	25	50,000	774
19879970	JOICE GONCALVES GIMENEZ ABDALA	10/08/1985	N	11	2	12	25	50,000	717
19785380	JOICE PINTO DE OLIVEIRA	08/07/1992	N	12	4	18	34	68,000	133
18637388	JONATAS ARAUJO DOS SANTOS**	29/04/1985	N	11	3	13	27	54,000	532
19811527	JONATAS ELIAS RITA**	21/02/1991	N	13	7	13	33	66,000	187
19836058	JONATHAN ASSIS DE MENDONCA**	25/12/1991	N	13	3	15	31	62,000	253
19772483	JONATHAS CANDIDO RIBEIRO	10/01/1984	N	13	4	14	31	62,000	266
19953801	JORGE MOREIRA JUNIOR**	09/01/1988	N	9	4	12	25	50,000	727
18651798	JORRAN CHIQUITO SOUZA	05/01/1991	N	12	4	17	33	66,000	166
18633331	JOSE CARLOS JANCOVIC PENA	24/01/1997	N	13	4	18	35	70,000	106
20019521	JOSE EPIFANIO DO NASCIMENTO FILHO**	14/01/1986	N	12	4	14	30	60,000	322
18639194	JOSE MARIO BIO MARTIN PRIETO	13/04/1988	N	12	2	11	25	50,000	734
19709013	JOSE MAURICIO FERRONATO FILHO	25/08/1992	N	11	4	14	29	58,000	380
19415796	JOSE OLIVIO BOTAN JULIATTI	19/08/1999	N	14	8	10	32	64,000	235
18708684	JOSE ORLANDO COSTA SILVA	12/03/1996	N	13	8	21	42	84,000	16
18750540	JOSIANE BAPTISTA PEREIRA**	30/09/1994	N	10	6	15	31	62,000	262
18636500	JOSIMARA ROSA DA CRUZ**	01/10/1995	N	11	2	13	26	52,000	617
19548818	JOYCE CAROLINE PORTES DA SILVA	14/03/1996	N	8	4	13	25	50,000	712
19522070	JUAN VICTOR FERREIRA DE OLIVEIRA	28/08/1998	N	11	8	14	33	66,000	185
18704972	JULIA GABRIELLA CAMPOS DOS SANTOS	08/07/2003	S	10	5	15	30	60,000	316
18624200	JULIA LIMA YOSHIDA VARUZZA	16/12/1985	N	14	4	9	27	54,000	586
19927657	JULIANA APARECIDA RIBEIRO**	05/11/1985	N	12	4	13	29	58,000	388
18703909	JULIANA CHAINCA FUZARO	27/02/1995	N	12	6	13	31	62,000	289
19196130	JULIANA DA SILVA SANTOS RECHE	02/12/1986	N	8	5	14	27	54,000	526
19705468	JULIANA MIGUITA	28/03/1985	N	12	6	9	27	54,000	591
19583206	JULIANA VALONI LIMA SOUZA	20/09/1990	N	12	3	11	26	52,000	637
19851839	JULIANE SAKRAI LUZ	29/12/1985	N	13	3	9	25	50,000	775
19555350	JULIANO NASCIMENTO LEITE	30/09/1976	N	14	5	17	36	72,000	87
19281617	KALYLE SOARES DA SILVA**	17/03/2001	N	13	6	11	30	60,000	351
19845650	KARINA DE OLIVEIRA SALLES	14/01/1999	N	8	5	13	26	52,000	622
19607300	KARINA HISSAMI AOKI OKUDA	13/09/1990	N	13	4	9	26	52,000	674
18699448	KARINE MACEDO FELIX*	07/04/1995	N	12	6	12	30	60,000	343
18636950	KAROLINE STEFANI CORREIA DA SILVA	31/10/1995	N	11	4	18	33	66,000	160
19395876	KATHYUSCIA CRISTINA KANASHIRO ANDRADE	15/12/1985	N	12	5	9	26	52,000	677
20008520	KELLY ALVES DOS SANTOS BELEM*	08/08/1975	N	8	4	16	28	56,000	437
18716261	KELVIN BARBOSA RODRIGUES**	04/11/1993	N	10	7	19	36	72,000	82
19974302	LANA MARIA SIQUEIRA BORGES**	22/09/1996	N	13	3	13	29	58,000	384
18683312	LARISSA BRUNA SILVA	04/01/2000	N	12	2	12	26	52,000	623
18640320	LARISSA CAROLINE DE JESUS BENTO	09/06/1999	N	14	3	8	25	50,000	794
18792456	LARISSA CASTILHO NOVAES	03/03/1997	N	13	7	11	31	62,000	300
19901500	LARISSA EMMANUELLI FREIRE*	16/08/2000	N	12	4	11	27	54,000	559
19887833	LARISSA MENDES GARCEZ	27/08/2002	N	10	3	12	25	50,000	725
19837712	LARISSA SILVEIRA ALMEIDA	18/03/1996	N	13	4	14	31	62,000	270
19631014	LAURA CONDE TRESCA	26/01/1980	N	13	7	17	37	74,000	74
19933622	LAURA DE SA OLIVEIRA SILVA	25/08/1999	N	13	7	13	33	66,000	188
18902715	LAURA KATRYN COSTA ROCHA	26/07/1996	N	12	1	12	25	50,000	715
18933335	LAYSE SOUSA RODRIGUES	06/07/1989	N	14	4	22	40	80,000	38
19902280	LEANDRO MARCONDES ALVES PEIXOTO	26/07/1991	N	12	3	13	28	56,000	457
19973489	LEANDRO RICARDO DA SILVA	05/01/1986	N	13	5	11	29	58,000	413
19859813	LEANDRO SILVINO MORAIS SANTOS	02/03/1992	N	13	4	15	32	64,000	209
19957459	LEIA GOMES**	08/06/1989	N	10	4	17	31	62,000	245
19917724	LEONARDO CARUZZO ARRUDA	09/05/1999	N	11	5	12	28	56,000	479
18657303	LEONARDO PEREIRA GUNDIR	27/09/1994	N	11	9	13	33	66,000	189
18674224	LEONARDO ROBERTO SANDE LISBOA	27/11/2001	N	8	4	16	28	56,000	438
19742908	LEONARDO SANTOS DA SILVA	27/11/1994	N	12	6	16	34	68,000	142
18769306	LEONARDO VINCIPROVA MACHADO GRANADO	12/11/1999	N	14	3	16	33	66,000	172
19949090	LESLIE CRISTINE DE SOUZA VALLE	24/05/1994	N	11	7	10	28	56,000	502
18794408	LETICIA ALCANTARA RODRIGUES	27/05/1996	N	15	4	12	31	62,000	292
18680747	LETICIA BARBOSA YOSHISATO	28/10/1981	N	10	4	12	26	52,000	630
18900127	LETICIA COZARO SILOTTO	23/01/1992	N	13	7	10	30	60,000	359
19693893	LETICIA DE OLIVEIRA RODRIGUES DA SILVA	10/08/1994	N	11	7	11	29	58,000	419
18772323	LETICIA DE SOUZA NOGUEIRA	01/01/1993	N	13	5	15	33	66,000	181
19895895	LETICIA HELEN PEREIRA	03/07/1996	N	12	7	17	36	72,000	89
19588364	LETICIA PRINCIPE	11/12/1999	N	12	3	11	26	52,000	641
19711808	LETICIA RODRIGUES FERREIRA NETTO	10/09/1991	N	14	6	15	35	70,000	120
19750382	LIA BOSSARD NASCIMENTO	12/01/1992	N	14	7	9	30	60,000	361
18631649	LIAMARA ANTUNES MARQUES	03/05/2003	N	10	5	14	29	58,000	381
18677860	LIAN GUILHERME CASELLI MORAES	29/03/1990	N	13	3	14	30	60,000	319
19414641	LIDIANE CRISTIAN SOUZA LIMA	19/10/1986	N	12	6	11	29	58,000	415
18836208	LIGIA FERREIRA BARISON	29/04/1985	N	14	9	11	34	68,000	153
19753551	LIGIA MENDES FELIX	22/01/1982	N	10	5	10	25	50,000	771
18683738	LILIAN ROSA DE OLIVEIRA DIAS	08/07/1986	N	11	6	11	28	56,000	489
19345496	LIVIA LIMA MARINHO**	08/03/1991	N	14	5	16	35	70,000	113
18752691	LIVIA SOARES GUEDES	15/05/1983	N	10	3	13	26	52,000	618
19011369	LIVIA SOARES PINTO	19/04/1986	N	12	7	9	28	56,000	508
19060572	LORENA XAVIER DOS SANTOS	06/05/2000	N	10	3	14	27	54,000	525
18712258	LUANA HIRAYAMA LACERDA	01/06/2000	N	12	6	14	32	64,000	224
19697244	LUCAS ADRIANO DE SOUZA	25/08/1987	N	11	6	8	25	50,000	800
19196857	LUCAS AUGUSTO DE ALMEIDA	05/02/2000	N	11	5	10	26	52,000	665
19971931	LUCAS BRANCO FERREIRA ARAUJO SOARES CAMPOS DE OLIVEIRA**	31/12/1995	N	14	2	16	32	64,000	202
19921900	LUCAS CHAGAS DE GODOI	13/05/1999	N	11	7	15	33	66,000	183
19780729	LUCAS DE LIMA VIEIRA	22/05/2000	N	10	2	15	27	54,000	520
19884150	LUCAS DERRICO ORSA	29/10/1992	N	13	3	12	28	56,000	466
18653081	LUCAS EMANUEL SANTANA LISBOA	24/12/1985	N	10	4	14	28	56,000	449
19839901	LUCAS FERNANDO CANDIDO DOS SANTOS	30/11/1996	N	13	3	19	35	70,000	104
19956029	LUCAS HALLGREN SCHNEIDER	05/06/1999	N	12	7	9	28	56,000	509
19625600	LUCAS HENRIQUE ARAUJO	14/01/1996	N	13	5	13	31	62,000	287
19875169	LUCAS HENRIQUE DOS SANTOS	03/09/1992	N	14	9	18	41	82,000	36
18806589	LUCAS LIPPI SILVA	07/11/1989	N	11	7	7	25	50,000	809

19935587	LUCAS LOPES NEVES CALDEIRA	29/11/1995	N	15	7	16	38	76,000	62
18672752	LUCAS OLIVEIRA MINEIRO SILVA	10/11/1994	N	13	6	16	35	70,000	115
19870507	LUCAS RODRIGUES CORONEL	26/02/1996	N	13	9	13	35	70,000	127
19749325	LUCAS SALES DE OLIVEIRA	12/05/1986	N	13	8	22	43	86,000	10
18765807	LUCAS SOUZA GIMENES	15/03/1993	N	13	5	17	35	70,000	111
19846134	LUCAS VIERA DA SILVA**	26/06/1996	N	11	4	18	33	66,000	161
19536666	LUCCA CATINI LANZI	26/02/1999	N	15	5	15	35	70,000	118
18641296	LUCIANA APARECIDA DE FREITAS	28/02/1973	N	8	2	15	25	50,000	700
19741545	LUCIANA CARVALHO NOGUEIRA	19/11/1982	N	12	3	18	33	66,000	158
19997744	LUCIANA CRISTINA ROMEIRO KISTEMANN	07/06/1974	N	12	5	11	28	56,000	486
19575378	LUCIANA MARA OUYERNEY	16/12/1981	N	12	4	15	31	62,000	254
19813899	LUCIANA MUNIZ PAIXAO	04/12/1977	N	11	4	11	26	52,000	642
19702230	LUCIANO LOPES DE CARVALHO	28/04/1975	N	12	7	15	34	68,000	147
19554982	LUCIENE PONTES DE CARVALHO	28/04/1989	N	14	4	13	31	62,000	283
19208707	LUCIMARA AMELIA DE SOUZA	11/02/1983	N	12	5	16	33	66,000	176
18870708	LUIZ ANTONIO FERREIRA	30/04/1972	N	13	9	15	37	74,000	78
19810962	LUIZ AUGUSTO TIAGO ALVES	04/08/1963	N	12	5	11	28	56,000	433
19501951	LUIZ FELIPE DO NASCIMENTO RODRIGUES	10/07/1985	S	11	5	10	26	52,000	661
19917562	LUIZ GUSTAVO BENEDITO GOMES	12/01/1994	N	11	4	12	27	54,000	545
19834160	LUIZ MAURICIO MANTOVANI CAIAFFA DOS SANTOS IBANEZ	09/05/1995	N	12	8	19	39	78,000	51
19875878	LUIZ CLAUDIO TRINDADE	08/10/1967	N	13	4	12	29	58,000	395
19917813	LUIZ HENRIQUE DE FARIA	03/03/1988	S	11	4	10	25	50,000	764
19411278	LUIZ MATEUS OLIVEIRA DE NEIVA	11/10/2002	N	12	6	9	27	54,000	597
18895654	LUIZA BARRETO GARCIA MACHADO	22/01/2003	N	12	5	14	31	62,000	279
19913257	MAIRA CONSOLI PERES	31/05/1999	N	14	2	20	36	72,000	79
19035268	MAIRA DE QUEIROZ HAGUIHARA DOMINGOS	14/05/1995	N	12	4	21	37	74,000	65
19999461	MAITE ASSIS DE SOUSA	11/05/1993	N	12	2	17	31	62,000	242
19991959	MANOELA MARIA BARBARA FERREIRA*	03/02/1984	N	12	3	12	27	54,000	538
19313683	MARCELINO JOSE DOS SANTOS	02/09/1962	N	12	5	10	27	54,000	515
19884800	MARCELLA ALONSO UEHARA	03/08/1987	N	13	5	8	26	52,000	687
19842864	MARCELLA GERMANO	24/05/1996	N	12	4	10	26	52,000	658
19343086	MARCELO AUGUSTO DA SILVA	24/05/1993	N	12	4	17	33	66,000	167
19971877	MARCELO BAPTISTA**	09/11/1975	N	11	4	15	30	60,000	314
19448708	MARCELO DOS SANTOS FOCAS	07/02/1986	N	12	4	9	25	50,000	781
18741886	MARCELO LORIERI MONTOZA	01/09/1984	N	15	3	10	28	56,000	495
19096712	MARCELO MOREIRA REIS	16/04/1972	N	9	1	19	29	58,000	364
18638562	MARCIO DONIZZETI GATTI	27/03/1968	N	13	2	16	31	62,000	246
19831498	MARCIO KAZUHIKO MURAO	25/02/1975	N	13	3	17	33	66,000	163
18678092	MARCIO OLIVEIRA GUILLEN	25/03/1972	N	8	6	11	25	50,000	755
18623980	MARCO AURELIO ANTUNES GONDIM	04/10/1969	N	15	3	11	29	58,000	409
19016123	MARCO PAULO MARINHO DIAS PESSANHA	18/01/1992	N	12	7	17	36	72,000	88
20029462	MARCOS DOS SANTOS FLEIRE	17/04/1977	N	13	4	8	25	50,000	795
19261306	MARCOS LUCIANO DA CUNHA	26/12/1973	N	13	3	12	28	56,000	464
18770924	MARCOS PAULO D AGUIAR	09/05/1976	N	11	5	11	27	54,000	562
19897960	MARCOS PAULO DE CARVALHO GOMES	01/02/2002	N	15	3	14	32	64,000	217
19627092	MARCOS ROBERTO FERNANDES GONCALVES	31/08/1979	N	11	6	10	27	54,000	583
18775616	MARCOS ROGERIO OBREGON	28/05/1972	N	11	3	11	25	50,000	735
19844247	MARCUS VINICIUS CLIQUET RIBEIRO SILVA	20/11/1987	N	11	6	9	26	52,000	682
19789882	MARCUS VINICIUS TERASHIMA DE PINHO	01/12/1987	N	11	7	8	26	52,000	692
19914130	MARIA CLARA MAGLIONI BOTAZINI	27/04/2004	N	12	7	7	26	52,000	695
18669492	MARIA CLAUDIANE MELO DOS SANTOS**	10/04/1996	N	13	3	18	34	68,000	132
19812531	MARIA DE FARIA KAMIMURA	25/04/1969	N	11	2	19	32	64,000	196
18623883	MARIA DEL CARMEN SAIZ DE BARANDA CORTES	23/02/1969	N	14	5	15	34	68,000	143
20014481	MARIA ELIANE MACEDO MONTEIRO	15/10/1985	N	12	2	14	28	56,000	443
18857701	MARIA JULIA DE SOUZA CAMARGO	19/06/2001	N	13	4	17	34	68,000	135
19219334	MARIA JULIA LACERDA DA MOTTA LIMA	26/03/2001	N	9	3	13	25	50,000	708
18673775	MARIA JULIA MORAES SANTOS PONSONI	27/04/1999	N	13	4	9	26	52,000	676
19934718	MARIA LUIZA DUARTE SANTOS	23/04/1999	N	13	6	11	30	60,000	348
18638074	MARIA RAYNE RAMOS DA COSTA	04/03/2005	N	11	5	10	26	52,000	666
19545517	MARIA SELMA BRASLAVSKI**	25/04/1973	N	11	4	10	25	50,000	759
19785909	MARIANA AGUIRRE CASTELLANI	15/03/1995	N	13	7	21	41	82,000	28
19481764	MARIANA CHAGAS FRANCO	15/09/1999	N	11	5	17	33	66,000	169
18757367	MARIANA GOMES DE SA	13/05/1996	N	12	2	13	27	54,000	529
18657117	MARIANA KLEIN CARLAN VASCONCELOS MENDES	08/02/1999	N	14	3	10	27	54,000	574
19710771	MARIANA REZENDE DE GODOY LUIZ	24/05/1994	N	11	3	12	26	52,000	625
18739920	MARIANA VAROLO SILVA	14/10/1996	N	11	7	14	32	64,000	226
18630120	MARILIA DE FREITAS SANTOS*	02/10/1987	N	13	5	9	27	54,000	590
19793278	MARINA DORA GRANJA FARIA	21/05/1999	N	11	4	10	25	50,000	768
19875479	MARINA GARCIA CIPRIANO	08/05/1994	N	12	7	10	29	58,000	426
19050658	MARINA PEREIRA MARTINS	11/11/1996	N	13	2	11	26	52,000	634
18717110	MARISA BARBOSA FERREIRA	18/09/1994	N	14	3	14	31	62,000	264
19841396	MARISA FURTADO COELHO CAMPOS	01/07/1981	N	11	6	18	35	70,000	108
18752730	MARISTELA ALMEIDA MAIA FREITAS**	16/06/1985	N	12	4	9	25	50,000	780
19777019	MATEUS BELLUCA RIBEIRO	25/11/1992	N	11	4	10	25	50,000	766
19447493	MATEUS COUTINHO DE OLIVEIRA	28/02/2000	N	12	3	10	25	50,000	758
19842376	MATEUS GONCALVES DOS SANTOS	26/06/1993	N	12	5	15	32	64,000	213
18672795	MATEUS LOCH	28/03/1998	N	11	7	14	32	64,000	227
19771010	MATHEUS ANANIAS STONOGA	15/12/1993	N	12	3	11	26	52,000	638
19211627	MATHEUS ARMANDO DE JESUS SANTOS*	16/08/1996	N	10	4	11	25	50,000	751
18671470	MATHEUS AUGUSTO FIORI	15/05/2002	N	10	3	12	25	50,000	724
19115547	MATHEUS BONON CRESSONI	25/09/1991	N	13	3	11	27	54,000	550
19765029	MATHEUS D AGUILAR MOREIRA**	11/04/1999	N	10	5	11	26	52,000	646
19475543	MATHEUS DE LIMA FERNANDES**	21/02/1996	N	12	4	12	28	56,000	473
19293208	MATHEUS DE MORAES HONORATO	05/09/1999	N	13	8	18	39	78,000	54
19231385	MATHEUS FELIPE PEREIRA DA SILVA	01/09/2001	N	11	6	10	27	54,000	585
19378394	MATHEUS FERREIRA SOARES DA SILVA	16/04/1992	N	14	4	17	35	70,000	110
19861800	MATHEUS MAZAGAO DA CUNHA	04/08/2002	S	14	6	19	39	78,000	50
19892284	MATHEUS MOREIRA CAROLLO	02/04/1994	N	13	7	8	28	56,000	512
18658768	MATHEUS RIBEIRO RODRIGUES	10/03/1990	N	10	7	15	32	64,000	216
19685335	MATHEUS SANCHES DE OLIVEIRA	25/10/2001	N	14	9	10	33	66,000	194
19267266	MATHEUS SOUZA**	19/12/1998	N	13	4	13	30	60,000	329
20009097	MATHEUS SOUZA BELEM PIMENTA DOS SANTOS*	04/01/1994	N	12	2	20	34	68,000	128
19645422	MAURICIO HENRIQUE DA SILVA**	06/11/1979	N	12	7	19	38	76,000	59
19988206	MAURICIO ITO RIBEIRO	10/01/1984	N	10	6	9	25	50,000	789
19348673	MAURO HIDEKI TOCHIRO	18/08/1964	N	13	8	20	41	82,000	23
19453493	MAYARA APARECIDA DE OLIVEIRA COURA	30/12/1996	N	13	6	9	28	56,000	506
18676456	MELISSA DE ANDRADE ARANTES	18/07/1980	N	12	2	16	30	60,000	306
19840225	MELISSA LIMA BOTELHO*	25/09/1995	N	13	4	15	32	64,000	210
19925859	MELISSA SILVA DE OLIVEIRA	24/09/1998	N	14	6	12	32	64,000	231
19738919	MELQUE ZEDEQUE ALVES DE LIMA**	08/03/1993	N	14	4	20	38	76,000	56
18785247	MICHEL MACHADO DE MIRANDA FALCAO DE FREITAS	17/11/1995	N	13	7	16	36	72,000	94
18681891	MICHELE CRISTINA GOMES	06/02/1985	N	9	4	15	28	56,000	439
18646204	MICHELE MARIANE SOBZAK	23/02/1993	N	9	2	15	26	52,000	606
19580819	MICHELI CINAT CRUZ	12/04/1993	N	12	4	13	29	58,000	389

19008791	MONALISA FUMACHI	06/08/1978	N	11	2	12	25	50,000	716
19339720	MONIQUE HELEN DE OLIVEIRA SILVA	26/06/1987	N	13	4	10	27	54,000	576
20019157	MONIQUE MANCINI DUARTE**	07/05/1993	N	14	6	10	30	60,000	355
18645178	MONIQUE VASQUES RIBEIRO	19/08/1983	N	11	3	11	25	50,000	738
19779798	MRAYZY SILVA MARRA	26/09/1997	N	12	2	13	27	54,000	531
19888708	MUNIQUE CAMARA NEVES	11/12/1989	N	12	3	14	29	58,000	376
19564090	MURIEL BARBOSA DOS SANTOS**	12/04/1986	N	12	3	12	27	54,000	539
18647260	MURILO AUGUSTO TAVARES PINTO	15/06/1987	N	9	5	13	27	54,000	536
18721192	MURILO FRANCISCO MATOS	26/08/2004	N	12	7	8	27	54,000	603
18989705	NADIA NASCIMENTO DEL TEDESCO	28/12/1990	N	15	5	8	28	56,000	510
19023863	NAIARA CRISTINA DOS SANTOS**	15/12/1988	S	10	4	14	28	56,000	450
19947305	NAJARA RABELO SILVA	03/12/1988	N	11	6	12	29	58,000	402
18741924	NATALIA ALVES DE MORAES	21/02/2000	N	13	4	8	25	50,000	796
18719015	NATALIA BATISTA QUIRINO	16/12/1998	N	11	6	14	31	62,000	280
19545541	NATANAEL DE OLIVEIRA NOROES	24/07/1983	N	14	4	13	31	62,000	282
19925727	NATASHA GONCALVES COTRIM	08/07/1988	N	11	6	13	30	60,000	333
19461801	NATHALIA PAULOS MALINI	06/10/1990	N	13	3	11	27	54,000	549
19765371	NAWANE SANTOS CARVALHO	30/07/1997	N	12	3	11	26	52,000	640
19248148	NAYARA DE SOUZA SILVA**	10/07/1997	N	11	6	12	29	58,000	405
19320787	NICE ALESSANDRA DE OLIVEIRA MONTARROYOS	05/07/1972	N	11	3	14	28	56,000	445
19870825	NICOLAS ZITSUOKA DOS SANTOS	24/06/1995	N	14	5	18	37	74,000	71
19819161	NICOLAS ZOCATELLI MOZELLI	19/03/2004	N	14	9	23	46	92,000	2
19917511	NINA PREVIATTI ARDITO	27/10/1989	N	12	6	12	30	60,000	341
19673892	NIZARA RATIERE DOS SANTOS SANCHES	20/01/1989	N	13	4	12	29	58,000	398
19910703	NOEMI ALVES PEIXOTO	05/02/2000	N	14	6	8	28	56,000	511
19841825	OMAR DUBARD BARBOSA	17/05/1982	N	13	9	10	32	64,000	236
18922589	OTAVIO BRASILEIRO PIRES DE CAMARGO	11/08/2000	N	11	8	22	41	82,000	27
19395531	OTAVIO COELHO DE CAMARGO	16/07/1997	N	12	9	15	36	72,000	97
19283130	PABLO EDUARDO VILLARINHO SILVA	30/11/2001	N	11	5	16	32	64,000	206
19824726	PAMELA MAIA	13/08/1996	N	14	9	25	48	96,000	1
19815212	PATRICIA GUEDES DA SILVA* **	06/09/1984	N	12	5	16	33	66,000	177
19913141	PATRICIA MOURA DA SILVA	05/05/1995	N	10	4	11	25	50,000	749
18754821	PATRICK BATISTA CREMIATO	13/03/1997	N	12	8	20	40	80,000	44
18623840	PAULA ALEXANDRA SOARES CORPAS AVILA	14/09/1990	N	11	6	8	25	50,000	801
19434898	PAULA FERREIRA BARISON	08/06/1990	N	13	4	14	31	62,000	267
19874529	PAULA MANDETTA PERIGO	05/09/1998	N	13	6	12	31	62,000	296
19741740	PAULO GABRIEL FERNANDES DA SILVA	30/10/1997	N	12	6	19	37	74,000	69
18765912	PAULO GUILHERME FREIRES DA SILVA	20/05/1993	N	13	3	9	25	50,000	776
18627676	PAULO HENRIQUE DE CARVALHO GUIMARAES	20/10/1983	N	9	4	17	30	60,000	305
19923562	PAULO JOSE MAHLOW TRICARICO	12/01/1971	N	12	3	14	29	58,000	375
18631673	PAULO RICARDO MENDES DA SILVA	24/09/1997	N	11	7	12	30	60,000	344
19633424	PEDRO BATISTA DA SILVA BARROS	29/04/1986	N	13	3	13	29	58,000	383
19213310	PEDRO CAETANO PEREIRA**	26/06/1997	S	10	3	14	27	54,000	524
18852319	PEDRO FELIPE SOARES DA SILVA	18/09/1994	N	12	4	14	30	60,000	324
19224591	PEDRO HENRIQUE DOS SANTOS OLIVEIRA	21/03/1990	N	14	4	10	28	56,000	496
19859708	PEDRO LUCAS RIBEIRO RODRIGUES DAS CHAGAS	21/11/2000	N	13	3	17	33	66,000	165
19240880	PEDRO SANTOS COELHO RESENDE	01/08/1993	N	13	5	7	25	50,000	805
19750129	PERSIA MARIA DE CASTILHO ROCHA	08/06/1963	N	10	6	17	33	66,000	156
19946872	PIERRY ALEXANDRE DOS SANTOS	28/05/1985	N	12	3	17	32	64,000	198
19560508	PLINIO CAMPOS FILHO	06/12/1997	N	12	7	10	29	58,000	428
19986203	PRISCILA GRAZIELLE DA SILVA	09/04/1991	N	12	1	12	25	50,000	714
19586329	PRISCILA MARA SAMPAIO ABDALA	08/04/1978	N	11	8	15	34	68,000	149
18663389	PRISCILA OLIVEIRA HERRERA HIDALGO	20/03/1990	N	14	6	10	30	60,000	354
19820291	RAFAEL AUGUSTO LEAL CANDIDO	30/04/1978	N	10	7	12	29	58,000	406
19356811	RAFAEL FERNANDES DA SILVA	30/12/1985	N	11	5	9	25	50,000	787
18784402	RAFAELA BENETTI	04/07/1995	N	8	3	17	28	56,000	435
18788785	RAFAELA DE OLIVEIRA SILVA	08/09/1998	N	11	5	12	28	56,000	478
18762794	RAFAELA GAMA COSTA FARIA	24/04/1986	N	11	8	16	35	70,000	117
19414080	RAIANA RODRIGUES BITENCOURT	24/11/1999	N	13	3	10	26	52,000	650
18765300	RAISSA TEODORO ROSA DA SILVA**	23/09/1994	N	8	4	13	25	50,000	710
18627994	RAPHAEL ALENCAR GUIMARAES	09/08/1987	N	14	3	10	27	54,000	572
19838280	RAPHAEL LOURENCO BEZERRA DE MENEZES AMORIM	28/09/1985	N	12	4	12	28	56,000	471
19984510	RAPHAEL MASSAITI KAWASAKI	11/01/1986	N	10	6	11	27	54,000	569
18663150	RAQUEL GARCIA DA SILVA QUINSAN**	14/11/1988	N	12	5	8	25	50,000	798
19139586	RAQUEL SILVA LEAL	27/11/1994	N	12	4	12	28	56,000	472
19612133	RAUL GUILHERME ESTANISLAU	14/06/1984	N	12	4	13	29	58,000	387
19560486	RAYANNE VENANCIO DOS REIS	09/08/1991	N	12	4	10	26	52,000	656
19917341	RAYRA DE CARVALHO COSTA CESAR PINTO	03/10/1983	N	13	3	16	32	64,000	203
19435703	REGINA DOS SANTOS MARTINS	09/10/1967	N	10	4	11	25	50,000	746
20004737	REGINA NOGUEIRA TEIXEIRA MADIO	12/11/1962	N	10	4	14	28	56,000	432
19308310	REGINALDO DIAS CRUZ**	31/03/1974	S	13	6	19	38	76,000	58
18665012	RENAN ABNER ALVES OLIVEIRA	08/05/1997	N	12	6	15	33	66,000	182
19641982	RENAN RODRIGUES DA SILVA	06/05/1993	N	12	5	16	33	66,000	178
18675387	RENAN TOPOROFF LEOTE	30/12/1991	N	13	5	13	31	62,000	286
18671721	RENATA DA SILVA INACIO GOUVEA	15/01/1990	N	12	4	11	27	54,000	554
19895984	RENATA MIRANDA DA SILVA MARTINS*	01/01/1985	N	13	2	17	32	64,000	197
19857950	RENATO DA SILVA SENA**	18/10/1991	N	13	4	15	32	64,000	208
18642438	RENATO DE SOUSA	10/11/1980	N	10	6	12	28	56,000	480
19920741	RENATO NATALIO CARDOSO**	06/10/1991	N	12	6	9	27	54,000	594
18649149	RHAYREM ESTHEFANY PEREIRA BARBOSA**	24/08/1999	N	12	7	8	27	54,000	602
19375344	RICARDO ALVES BUENO	10/01/1980	N	11	5	21	37	74,000	66
18673180	RICARDO LUIZ DINIZ DE BARROS	21/08/1987	N	12	6	11	29	58,000	416
19837720	RITHIELY CHRISTE CRUZ**	25/12/2000	N	12	5	9	26	52,000	681
19329555	ROBERSON GENESIO CUSTODIO	02/07/1983	N	14	7	20	41	82,000	31
19882246	ROBERTA MARCONDES FOURNIOL REBELLO	06/11/1973	S	14	3	9	26	52,000	669
19683448	ROBERTA SALAZAR	17/08/1978	N	7	2	18	27	54,000	516
19777884	ROBERTO DE OLIVEIRA	01/05/1966	N	9	3	13	25	50,000	706
18877141	ROBERTO KOGI UEKI	11/06/1970	N	13	5	8	26	52,000	685
19590199	RODRIGO AGUIAR	05/12/2000	N	13	4	14	31	62,000	273
19799241	RODRIGO CEZAR DE ASSIS TAVANO	03/03/2000	N	13	3	12	28	56,000	468
19684711	RODRIGO DE LEMOS RACHMAN	10/08/1990	N	12	4	11	27	54,000	555
19578342	RODRIGO EGYDIO ANTUNES LARA	21/05/1984	N	15	5	16	36	72,000	92
19215401	RODRIGO HONORATO DA SILVA FILHO	02/04/1996	N	11	5	11	27	54,000	567
19705220	RODRIGO KENJI HATADA	23/06/1993	N	14	10	18	42	84,000	22
19250258	RODRIGO MACHADO FERREIRA	23/05/1974	N	14	6	14	34	68,000	150
18908080	RODRIGO SACANE FRADE	04/02/1989	N	11	2	12	25	50,000	718
19584423	ROMULO ORLANDO DE ANDRADE FACCHINI	23/01/2000	N	13	5	23	41	82,000	24
19152400	RONALDO DINIZ COSTA	07/01/2002	N	10	6	9	25	50,000	793
18670806	RONEI INACIO GOMES	18/04/1988	N	11	4	10	25	50,000	765
18728871	ROSANA FARIA VASQUEZ	10/03/1976	N	12	6	12	30	60,000	339
19855494	ROSEANE LUISA DOS SANTOS TROMBINI	24/10/1976	N	14	4	11	29	58,000	410
19738943	ROSILEI MANTOVANI	15/10/1969	N	11	1	14	26	52,000	608
19798938	ROSSANA FONSECA DOS SANTOS	17/04/1985	N	13	0	16	29	58,000	367
19970293	RUBEM BUENO SILVA	12/06/1972	N	9	3	14	26	52,000	611

20010931	RUBIA PERASSI ALQUEZAR	22/07/2002	N	13	6	18	37	74,000	72
18663486	SAIURY PRADO DE OLIVEIRA	25/08/1989	N	13	8	20	41	82,000	32
19892896	SAMANTHA CRISTINE RIBEIRO	24/08/1997	N	12	2	13	27	54,000	530
19816804	SAMIRA MARTINS MARTELLI**	13/06/1998	N	12	4	12	28	56,000	474
19886713	SAMUEL AKIRA KIMURA	30/03/1970	N	10	8	10	28	56,000	505
19134959	SAMUEL CANDIDO DE SOUZA	12/10/1980	N	13	4	15	32	64,000	207
18701868	SAMUEL NASCIMENTO FERREIRA ROMERO	08/01/1996	N	8	4	13	25	50,000	711
19873301	SAMUEL PERESSIN DA SILVA	26/03/1990	N	15	5	23	43	86,000	8
19661525	SANDRA REGINA DE OLIVEIRA	05/03/1990	N	15	6	11	32	64,000	233
19985177	SANDRA REGINA DOS SANTOS	28/07/1975	N	12	5	14	31	62,000	276
19952724	SARA ALVES DA SILVA MACHADO	24/07/1996	N	10	6	13	29	58,000	393
18628338	SARA SANTOS GUEDES SAMPAIO**	20/09/1999	N	14	5	10	29	58,000	422
19865422	SARAH LUIZA BARROSO PEREIRA	12/09/1992	N	13	8	21	42	84,000	15
19761538	SAULO PEREIRA PORTO	11/11/2002	N	13	6	20	39	78,000	49
19669089	SAYLLOR VINICIUS OLIVEIRA MOURA	12/02/1998	N	12	7	6	25	50,000	816
18720846	SERGIO ALVES DANTAS	27/09/1983	N	12	5	12	29	58,000	400
19308663	SERGIO RICARDO SAKUMA	22/07/1979	N	10	5	11	26	52,000	644
19593104	SHELLA CRISTINA RIBEIRO DE OLIVEIRA	25/07/1991	N	12	4	9	25	50,000	783
19341431	SILVIA MIRABAL ROSSETO DOS SANTOS	15/11/1975	N	13	1	11	25	50,000	731
19389574	SILVIO FUKUMOTO UEHARA	25/12/1979	N	14	5	10	29	58,000	421
19917821	SIMONE FROES DE SOUSA SOBRINHO**	08/04/1993	N	10	3	18	31	62,000	240
18702228	SIMONE MOREIRA DA SILVA	27/01/1972	N	12	7	9	28	56,000	507
19574428	SIMONE RIBEIRO DA COSTA	10/04/1992	N	11	6	11	28	56,000	490
19538596	SONIA MARIA COSTA FRAGOSO	16/10/1969	N	9	5	14	28	56,000	451
19196849	SONIA REGINA ORTIZ FREIRE MENEZES	14/04/1971	N	12	7	7	26	52,000	694
19763166	STELLA BONI	11/01/1992	N	13	4	12	29	58,000	399
19804830	STELLA DE LIMA REIS**	02/06/1981	N	13	3	11	27	54,000	548
19412975	TABATA KASSIANE DE LIMA	22/12/1988	N	13	4	10	27	54,000	578
18656820	TAIANNE TAVARES DE SOUZA	30/09/1995	N	13	4	14	31	62,000	269
19288794	TAIS AMARINS DE SA LOPES	10/04/1992	N	13	4	11	28	56,000	483
18793290	TAIS SILVA LOURENCO	20/11/1980	N	13	8	19	40	80,000	45
18625630	TALITA DE CAMPOS MELO E SILVA MACHADO	16/11/1985	N	10	3	13	26	52,000	619
18654223	TAMYRIS ELISABETE BALDINOTI DA SILVA	02/10/1989	N	11	7	13	31	62,000	291
19843461	TARSIS LIMA DE ANDRADE**	14/10/1980	N	12	8	15	35	70,000	123
19907222	TASSIANA DANIELE DE SOUZA RIBEIRO**	10/09/1987	N	12	2	11	25	50,000	733
18674836	TATIANA CORDEIRO	11/09/1977	N	11	4	12	27	54,000	542
19028440	TATIANA FERREIRA MARTINS	09/09/1975	N	9	3	13	25	50,000	707
19379340	TATIANE RAMOS COSTA	10/05/1987	N	15	7	21	43	86,000	11
19046740	TAYS STEPHANIE TOBIAS JESUS SOUZA**	08/09/1992	N	10	4	11	25	50,000	748
19747527	TELMA MORAIS RIBEIRO DE ANDRADE	16/09/1970	N	10	2	13	25	50,000	705
18715184	TEOTONIO MARIANO ZEFERINO	03/02/1978	N	11	4	14	29	58,000	378
18703240	THAIS ANANDA BRASIL GOUVEA**	15/07/1993	N	14	6	10	30	60,000	356
19328117	THAIS CREOLEZIO	30/01/1980	N	12	2	15	29	58,000	371
18642632	THAIS CRISTINA DE SOUZA	05/11/1991	N	11	5	10	26	52,000	663
20023456	THAIS LORENA NUNES DA CUNHA	30/04/1986	N	11	2	18	31	62,000	239
18672620	THAIS MACARIO MOLINA	06/06/1984	N	11	4	14	29	58,000	379
19691092	THALIA CAROLINA SIQUEIRA ALMEIDA	01/04/1998	N	14	6	10	30	60,000	357
18660851	THALITA ESTEULA GOMIDE	11/02/1992	N	14	4	9	27	54,000	587
19648510	THAMYRIS DROVETTO REZINA	25/05/1988	N	13	6	11	30	60,000	347
19670079	THAYNA ALVES DA SILVA	24/07/1996	N	12	4	11	27	54,000	558
19316330	THAYSSA ADRIANA MAIA PRADO	01/10/1999	N	14	6	11	31	62,000	299
19940599	THEO SALERA	25/07/2005	N	10	5	16	31	62,000	251
19865570	THIAGO ANTONELLO VARGAS	28/03/1996	N	12	4	9	25	50,000	785
19548362	THIAGO HENRIQUE LIMAO	28/10/1989	N	10	3	13	26	52,000	620
19816634	THIAGO MOTTA GOMES	09/11/1982	N	13	4	9	26	52,000	672
19103638	THIAGO RIBEIRO DOS SANTOS	11/03/1987	N	12	6	9	27	54,000	592
19893795	THIERRY CORREA DE ARAUJO ASSIS	09/12/1997	N	14	3	10	27	54,000	573
19895909	THYAGO ARTHUR HIGGINS DOMINGUES	16/06/1989	N	14	5	19	38	76,000	57
18724213	TIAGO AUGUSTO MOKI VIEIRA	11/09/2001	N	13	5	8	26	52,000	689
19082096	TIAGO AVELINO DA SILVA	17/08/1993	N	11	3	12	26	52,000	624
18795838	TIAGO BIAGIONI	07/10/1977	N	10	4	12	26	52,000	629
19750625	TIAGO BOVO SARTORELLI	12/12/1986	N	12	6	16	34	68,000	141
19768990	TIAGO LOPES LUCAS DE AMORIM	10/05/1998	N	11	7	10	28	56,000	503
19620497	TIAGO ZACARIAS DE ALELUIA	30/03/1986	N	14	9	16	39	78,000	55
19966296	TUIRO CAMBOIM MORAIS	20/05/1991	N	11	2	12	25	50,000	719
19035535	UBIRAJARA FERREIRA FILHO	26/05/1978	N	12	6	14	32	64,000	222
19631839	UESLEI SANTANA RIBEIRO**	06/04/1999	N	13	2	13	28	56,000	453
19794932	UGERISON GOMES DE MEDEIROS	20/05/1984	N	11	4	20	35	70,000	102
18647111	VAGNER GUILHERME LUNARDI* **	27/01/1989	N	12	4	9	25	50,000	782
19928009	VALDIR FREITAS XAVIER	21/08/1966	N	13	5	11	29	58,000	411
19323042	VALERIA BULHOES PORTAPILLA	23/03/1988	N	14	2	14	30	60,000	317
19101244	VALESCA FERREIRA DE SOUZA	15/04/1980	N	13	3	19	35	70,000	103
19958064	VALQUIRIA COELHO LEMOS	11/08/1961	N	12	4	9	25	50,000	699
19962533	VANESSA APARECIDA DA SILVA**	18/01/1980	N	11	4	10	25	50,000	760
19544448	VANESSA COSTA MEDEIROS	01/08/1997	N	13	3	16	32	64,000	205
20023790	VANESSA DARA DEORTILA CAMPOS	06/01/2001	N	13	3	14	30	60,000	321
18691889	VANESSA DIAS DOS SANTOS	04/05/1993	S	12	1	16	29	58,000	369
19810806	VANESSA LINO MOREIRA**	29/08/1976	N	13	6	6	25	50,000	813
19714300	VANESSA PRAIA LYRA	01/03/1981	N	13	1	14	28	56,000	440
19863330	VANESSA REIS FERNANDES	07/01/1994	N	11	5	11	27	54,000	566
19376146	VERA LUCIA DE OLIVEIRA VIDAL	03/07/1983	N	12	7	10	29	58,000	425
19802919	VICTOR ARRUDA DANILEVICIUS	09/04/1990	N	13	6	15	34	68,000	146
18681816	VICTOR AUGUSTO DE OLIVEIRA	07/08/1996	N	12	7	17	36	72,000	90
19974116	VICTOR CARLOS DE OLIVEIRA SILVA	17/10/1992	N	12	5	9	26	52,000	678
18785115	VICTOR GABRIEL ROCHA MARTINIANO DA SILVA	23/01/1996	N	12	5	8	25	50,000	799
19972512	VICTOR MARTINI SCASSOLA	19/05/1998	N	14	7	18	39	78,000	53
19453787	VICTOR ROVAI NOBRE*	14/04/1991	N	8	4	14	26	52,000	613
18635890	VICTORIA FERREIRA MARTINS	28/12/1998	N	11	6	9	26	52,000	683
19420773	VINICIUS DA SILVA REIS	20/01/1992	N	13	3	16	32	64,000	204
19731434	VINICIUS DE OLIVEIRA NASCIMENTO	04/05/1995	S	11	0	14	25	50,000	704
19868243	VINICIUS LEONARDO DOS SANTOS	24/08/1999	N	13	10	10	33	66,000	195
19710844	VINICIUS MOURA DE OLIVEIRA	05/05/1990	N	13	0	14	27	54,000	522
19964943	VINICIUS PACHECO DO LAGO	22/11/1999	N	10	5	13	28	56,000	462
19361254	VINICIUS PEDRO DE SOUSA**	30/04/1998	N	15	7	16	38	76,000	63
19925417	VINICIUS PEREIRA CHIEPPE	17/09/1997	N	13	3	9	25	50,000	778
19437366	VIRLANNE BATISTA DOS SANTOS**	14/08/1995	N	12	5	14	31	62,000	278
19851200	VITOR ALVES COUTINHO DE ALMEIDA	10/07/1999	N	14	6	6	26	52,000	697
18652310	VITOR FONGARO GOMES PINTO	10/07/2001	N	11	3	12	26	52,000	626
19768192	VITOR NEVES SANTOS	13/01/2000	N	11	5	15	31	62,000	261
19884320	VIVIAN ALVES PACHECO**	10/12/1996	N	14	4	12	30	60,000	335
19193246	VIVIAN YOSHIE MARTINS MORIZONO	22/04/1989	N	14	6	13	33	66,000	186
19837321	VLADIR BABUGIA	24/10/1974	N	11	4	19	34	68,000	129
19917236	WAGNER JIMMY SACCAMAN	18/07/2000	N	11	6	8	25	50,000	802
19307659	WAGNER JOSE ODILON DOS SANTOS**	19/06/1989	N	12	3	11	26	52,000	636

19580169	WAGNER RAUCCI	24/05/1968	N	10	4	14	28	56,000	446
19621485	WAGNER SOUZA DA COSTA**	05/11/1986	N	10	5	12	27	54,000	547
19010877	WALBER ALYSSON SILVA DAS NEVES	01/07/1981	N	12	3	16	31	62,000	248
19796064	WALLACE DOS SANTOS COSTA	17/04/1992	N	8	4	13	25	50,000	709
18627439	WASHINGTON RYOITI WATANABE	05/06/1971	N	12	4	13	29	58,000	386
19846932	WELINGTON AUGUSTO DOMICIANO DE ANDRADE	12/09/1976	N	11	3	11	25	50,000	736
19607008	WELLINGTON LIMA SANTOS**	01/02/1982	N	13	7	15	35	70,000	121
19657242	WENDHEL ELIABE DE OLIVEIRA GONCALVES DOS SANTOS**	26/02/2000	N	11	5	11	27	54,000	568
18666531	YALLI LIMA	21/04/1997	N	13	4	14	31	62,000	271
19565550	YARA BELTRAO MARTINS	10/11/1992	N	13	3	18	34	68,000	131
18744990	ZEILA TIOKO SUZUKI	08/04/1974	N	13	9	14	36	72,000	99

* Classificado na lista especial de candidatos com deficiência

** Classificado na lista especial de candidatos negros

Cargo - 007 - Ouvidor Legislativo

Legenda:

Código Descrição

A1 Acertos em Língua Portuguesa

A2 Acertos em Matemática

A3 Acertos em Conhecimentos Específicos

Cargo - 007 - Ouvidor Legislativo

Habilitado

Inscrição	Nome	Nascimento	Jurado	A1	A2	A3	Tot Acertos	Nota OBJ	Cls.Prévia
19823355	ADRYAN DE SOUZA ARAUJO	01/02/2004	N	12	3	17	32	64,000	43
19479140	ALESSANDRA KIYOKO DA ROSA	26/10/1985	N	14	9	15	38	76,000	16
19977433	ALEXANDRE UCHIKAWA	28/01/1979	N	13	5	12	30	60,000	58
18689701	ALINE DE FIGUEIREDO	18/01/1973	N	14	5	14	33	66,000	37
19270518	AMANDA TURETA NALIN	23/10/1997	N	12	5	10	27	54,000	90
19909314	ANA CAROLINA APARECIDA DOS SANTOS	01/05/1999	N	12	8	16	36	72,000	21
19945590	ANA CAROLINA MACHADO GOES	12/09/1996	N	10	5	17	32	64,000	44
18669727	ANA CLARA FERREIRA CUNHA	01/07/1997	N	14	4	9	27	54,000	92
19347626	ANA JULIA GALHARDO SANTOS	11/05/2002	N	9	4	14	27	54,000	82
19297912	ANA VERA GRAMACHO DE OLIVEIRA	06/07/1988	N	11	6	11	28	56,000	72
19804261	ANGELO ZACARIAS DA SILVA ROSA	28/11/1990	N	7	2	16	25	50,000	106
19542356	ANNA PAULA VITAL GONCALVES	12/04/1994	N	11	2	15	28	56,000	68
19729340	ANTONIO AFFONSO BRITO DOS SANTOS	25/06/1973	N	12	3	17	32	64,000	42
19920300	ARIADNE PEREIRA DE SOUZA GABARRAO	11/06/1997	N	13	7	20	40	80,000	7
18764320	ARON DE FREITAS TELMO	24/11/1993	N	11	5	20	36	72,000	19
19842201	BARBARA DOS SANTOS LOURENCO	02/04/1993	N	14	4	8	26	52,000	103
20002670	BIANCA FERREIRA RAMIM	07/09/1998	N	12	5	9	26	52,000	102
19802048	BIANCA TOMI ROCHA SUDA	30/08/1989	N	15	7	18	40	80,000	9
19798792	BRUNA LORRANY FONSECA AVELINO LIMA	05/04/1994	N	12	6	14	32	64,000	47
19664532	BRUNO GONCALVES VALDEVINO	15/03/1985	N	13	6	14	33	66,000	38
19893396	BRUNO PEREGO	17/05/1981	N	13	4	10	27	54,000	89
19346514	CAIO HENRIQUE MARQUES DA SILVA**	17/02/1994	N	13	8	22	43	86,000	1
19968965	CELSO DALTIM FILHO	07/01/1994	N	14	3	12	29	58,000	65
18674666	CINTIA MAEDA	27/11/1982	N	10	8	10	28	56,000	77
18706630	CRISTINA VIEIRA NICOLA MARQUES	18/08/1981	N	10	4	13	27	54,000	83
19486472	DANIELLE NAKASHIMA	09/01/1987	N	9	6	12	27	54,000	85
19564554	DANILO LINHARES RODRIGUES	19/12/1985	N	15	9	18	42	84,000	3
19945892	DIOGO MENEZES OLIVEIRA	30/09/1989	N	11	4	14	29	58,000	62
19546246	DOMINIQUE SERRA VINHAS	02/05/2002	N	14	1	11	26	52,000	98
19585993	EDMILSON EVANGELISTA DE SOUZA	29/01/1974	N	11	2	13	26	52,000	95
19827156	EDSON NOBUYUKI EGASHIRA	18/06/1994	N	9	7	10	26	52,000	100
19107420	EDUARDO ACCIARIAS LEITE	26/10/1978	N	13	3	15	31	62,000	52
19405294	ELIOENAI COSTA VIEIRA**	03/04/1994	N	9	6	14	29	58,000	63
19691785	ESTELLA LOPES FERREIRA PONCIANO**	18/02/2000	S	12	4	13	29	58,000	64
19319606	FABIANA BISSON COSTA	04/05/1987	N	11	3	20	34	68,000	27
18639305	FELIPE FERREIRA SANTIAGO**	08/12/1993	N	10	4	12	26	52,000	97
18696520	FERNANDA FERREIRA BUENO MACIEL	19/10/1977	N	13	4	13	30	60,000	57
19982267	FRANCIELEN ARANTES	13/07/1994	N	11	5	11	27	54,000	88
19937903	GABRIEL CASSIANO FELICIO DE SOUZA	06/04/1996	N	12	2	18	32	64,000	41
20027370	GABRIEL DE PAULA DE ANDRADE	20/12/1995	N	12	4	16	32	64,000	46
20019173	GEOVANA L ALVES SOUSA	18/02/1997	N	11	2	14	27	54,000	81
19973217	GIOVANA CASTILHO NASCIMENTO SAUL	27/04/1998	N	10	3	15	28	56,000	69
19799446	GIOVANNA ATARIA CAMPOS SANTOS	17/12/1997	N	13	5	10	28	56,000	74
19973071	GLAUBER HENRIQUE JACOMINI	05/10/1983	N	13	4	9	26	52,000	101
19122004	GUILHERME AUGUSTO CAZELATO	10/09/1993	N	9	6	10	25	50,000	110
18668593	GUILHERME FRANCA PRIETO	29/12/1990	N	11	5	11	27	54,000	87
19886055	HELDER MANUEL RAMOS DE OLIVEIRA	21/08/1968	N	12	6	9	27	54,000	93
18714560	HELENA SAYURI OSHIMA TORRICO	09/06/1984	N	12	6	13	31	62,000	53
19439784	HELIO FELIPE REGERT	17/08/1996	N	10	6	19	35	70,000	23
19821271	HIDALGO DE OLIVEIRA	21/01/1973	N	12	4	14	30	60,000	56
18658091	HUGO LINS DE ALBUQUERQUE VIEIRA	29/03/1997	N	14	7	21	42	84,000	2
19841213	HUMBERTO FRANCISCO CHIERIGHINI RODRIGUES	31/07/1964	N	9	7	11	27	54,000	79
18690327	ISABELA PELEGRINI BASSANELLI	01/10/2001	N	13	4	17	34	68,000	30
18695612	ISABELA ROSEMBACK	10/07/1984	N	14	4	10	28	56,000	73
18862080	ISABELLA LORRAIN ROCHA SANTOS	19/01/1992	N	13	3	17	33	66,000	33
18628400	ISADORA VERONICE PORTO	18/07/2005	N	11	4	11	26	52,000	99
18646611	JACQUELINE LETICIA PRADO FERREIRA	12/02/1992	N	13	6	14	33	66,000	39
19744099	JOAO PEDRO MARQUES LINO SANT ANNA	29/06/1998	N	13	7	9	29	58,000	66
18631150	JOSE ANTONIO AMOROSINO JUNIOR	10/08/1971	N	11	8	9	28	56,000	78
20005750	JULIANA PORTO DE SOUZA	08/02/1982	N	11	5	9	25	50,000	111
19625820	JULIETE MICOL GOUVEIA SELES**	11/04/1999	N	13	4	17	34	68,000	29
19782616	JULIO DE MORAES COSTA	10/04/1987	N	11	4	13	28	56,000	70
19835809	LARA RENATA MAPELLI	18/02/1999	N	12	5	10	27	54,000	91
19247265	LEONARDO NEVES CARPINETTI SILVA**	25/10/2000	N	11	1	13	25	50,000	107
18655815	LIGIA RAIMO DE OLIVEIRA	15/02/1971	N	10	5	15	30	60,000	55
18695892	LOREN GRACIELY ROBERTO DE OLIVEIRA	14/12/1987	N	14	3	17	34	68,000	28
19869924	LUANA ROSA**	19/01/1988	N	12	5	20	37	74,000	18
19962592	LUCAS DA SILVA RIBEIRO	23/04/1999	N	12	3	14	29	58,000	61
19900546	LUCIANA SIQUEIRA TAMIOZZO	07/09/1987	N	13	5	18	36	72,000	20
18658156	MARCELLO YOSIOKA RIBEIRO	03/03/1974	N	12	7	20	39	78,000	13
18759823	MARCELO HENRIQUE GOMES PENTEADO*	22/12/1994	N	13	6	16	35	70,000	25
18631061	MARCIO MENDES CAMPOS	28/05/1982	N	12	8	12	32	64,000	49
19591128	MARIANA ALVES OLIVEIRA CARDOSO	11/03/1986	N	12	6	10	28	56,000	75
19527128	MARIANA SANTOS SODRE	31/07/1987	N	10	6	9	25	50,000	112
19227876	MAURICIO TOSHIKATSU IYDA	08/10/1967	N	14	7	18	39	78,000	14
19990456	MICHELE RAFAELA NERI	05/05/1993	N	12	5	18	35	70,000	24

18743668	MIGUEL GUEDES JUNIOR**	12/01/1980	N	13	7	18	38	76,000	15
19891792	MILENA FERNANDA DE BRITO	03/01/1998	N	12	6	14	32	64,000	48
19490267	MONIQUE GONCALVES DI CARLO	06/11/1991	N	14	3	22	39	78,000	11
19311222	MURILO GERALDO SARDIN	24/08/1998	N	15	9	18	42	84,000	4
19186231	NANCY CHRISTINA CONTI	05/04/1987	N	11	3	20	34	68,000	26
19667884	NATALIA MONTEIRO BATISTA	11/08/1991	N	14	2	23	39	78,000	10
18673619	NATALIA XAVIER	20/03/1989	N	13	4	20	37	74,000	17
19394721	NILTON CESAR AUGUSTO ALBINO	10/10/1990	N	14	8	19	41	82,000	5
19993048	OFELIA KOCH SANTOS DE ALMEIDA	12/03/1964	N	12	3	18	33	66,000	31
18925359	PAULO EFRAIN ANTONIO	15/09/1993	S	12	7	14	33	66,000	40
18629849	PEDRO HENRIQUE DOS SANTOS MALAFAIA	20/07/1983	N	12	6	15	33	66,000	36
19545800	RAFAEL AFONSO FERREIRA	07/06/1982	N	13	1	11	25	50,000	109
19787820	RAFAEL DA SILVA LOPES	24/10/1988	N	11	6	16	33	66,000	35
19977956	RAFAEL DIAS	17/09/1980	N	11	4	20	35	70,000	22
19800924	RAFAELLA FERNANDES MARTINS	19/03/1985	N	11	4	16	31	62,000	51
18670857	REBECCA POLITTI	10/11/1989	N	12	3	12	27	54,000	84
18635350	RENATA MEDAU	29/06/1981	N	12	5	16	33	66,000	34
18639410	RENATA NASSRALLA KASSIS	01/02/1969	N	12	1	13	26	52,000	94
18645992	RENATO JORGE FELISMINO**	26/04/1985	N	11	5	11	27	54,000	86
19497040	RODRIGO DE CERQUEIRA NUNES	12/02/1962	N	11	2	18	31	62,000	50
19768249	RODRIGO DE OLIVEIRA DIAS	03/09/1981	N	13	3	16	32	64,000	45
19894228	SABRINA SANTOS MORENO	24/05/1989	N	11	7	10	28	56,000	76
18644732	SAMUEL LUCAS DE SOUZA SANTANA	27/09/1997	N	13	8	19	40	80,000	8
19673078	SELMA DE FRANCA YOEM	23/07/1982	N	9	4	12	25	50,000	108
18682618	SERGIO BERTELLI RODRIGUES	07/10/1971	N	11	6	22	39	78,000	12
18700837	SILVANA RODRIGUES DA COSTA DE CASTILHO	09/02/1985	N	10	3	16	29	58,000	60
19846410	TALIA COSTA DA PAZ SANTOS	15/08/1997	N	9	6	18	33	66,000	32
18633471	TALITA DE JESUS FORNITANI	03/11/1986	N	11	2	14	27	54,000	80
19906447	TATIANE GONCALVES KILL	18/07/1992	N	12	6	8	26	52,000	104
19706510	THATY MARIANA FERNANDES	15/05/1976	N	13	4	11	28	56,000	71
19768710	THIAGO ROBERTO SILVA	20/05/1984	N	9	3	16	28	56,000	67
19911823	VALERIA ATAIDES CURADO SILVA	13/12/1972	N	10	4	12	26	52,000	96
19289049	VERA LUCIA SANTOS**	14/03/1984	N	11	4	15	30	60,000	54
19987161	VITOR SOUZA CUNHA	04/02/1986	N	13	10	18	41	82,000	6
19615370	WAGNER DE ALBUQUERQUE RIBEIRO	10/12/1956	N	8	5	12	25	50,000	105
19509812	WAGNER SANTOS DE OLIVEIRA	01/04/1979	N	14	6	10	30	60,000	59

* Classificado na lista especial de candidatos com deficiência

** Classificado na lista especial de candidatos negros

LISTA ESPECIAL (DEFICIENTES)**Cargo - 001 - Agente de Informática****Legenda:****Código Descrição**

- A1 Acertos em Língua Portuguesa
A2 Acertos em Matemática
A3 Acertos em Conhecimentos Específicos

Cargo - 001 - Agente de Informática**Habilitado**

Inscrição	Nome	Nascimento	Jurado	A1	A2	A3	Tot Acertos	Nota OBJ	Cls.Especial
18670342	EMERSON SOARES DA SILVA*	16/07/2005	N	5	5	11	21	52,500	4
18753396	JOSNALDO PAES DA SILVA*	01/10/1970	N	7	5	15	27	67,500	2
18694330	LION DE OLIVEIRA LORENA*	24/01/1992	N	7	6	15	28	70,000	1
18688888	LUIZ CARLOS FERMINO DE OLIVEIRA JUNIOR* **	27/06/1987	N	5	5	12	22	55,000	3

* Classificado na lista especial de candidatos com deficiência

** Classificado na lista especial de candidatos negros

Cargo - 002 - Agente Legislativo**Legenda:****Código Descrição**

- A1 Acertos em Língua Portuguesa
A2 Acertos em Matemática
A3 Acertos em Conhecimentos Específicos

Cargo - 002 - Agente Legislativo**Habilitado**

Inscrição	Nome	Nascimento	Jurado	A1	A2	A3	Tot Acertos	Nota OBJ	Cls.Especial
19624891	ADILSON FERNANDES FERREIRA* **	27/01/1984	N	9	0	13	22	55,000	30
19830289	ALAN ALVES BRITO CONCEICAO*	06/07/1981	N	10	6	15	31	77,500	3
18707637	ANA CLARA PEREIRA DOS SANTOS*	16/04/2007	N	9	4	8	21	52,500	45
18791298	ANA PAULA PIMENTEL*	24/03/1991	S	6	6	9	21	52,500	43
19958323	ANDRE BATAGINI GONCALVES*	20/12/1985	N	4	7	12	23	57,500	20
19897111	ANDRE HORSCHUT SANDIM*	08/01/1982	N	9	5	8	22	55,000	37
18651143	BRUNO MASSOLINI*	17/06/1995	N	8	7	8	23	57,500	25
20016590	BRUNO SANTOS DE OLIVEIRA*	22/03/1996	N	7	3	10	20	50,000	50
19077203	CARLOS EDUARDO DO NASCIMENTO*	23/10/1980	N	9	7	7	23	57,500	27
19267568	DENIS DOS SANTOS VEIGA*	04/03/1988	N	7	4	9	20	50,000	52
19128673	DENIS VOLVA LAVINAS DE SOUZA*	28/04/1995	N	8	3	11	22	55,000	34
19667230	EDERSON LUIS ALVES FERREIRA*	16/02/1982	N	7	4	9	20	50,000	51
18652115	ELIAN VALMIR DA SILVA*	27/06/2000	N	5	3	12	20	50,000	49
19537077	EURIPEDES RODRIGUES DE OLIVEIRA* **	12/05/1959	N	5	7	8	20	50,000	48
18670873	FABIANA DA SILVA*	10/06/1981	N	6	7	16	29	72,500	7
19164815	FELIPPE MAIORINI DE LIMA*	19/12/1995	N	10	10	10	30	75,000	6
19708777	GABRIELA GONCALVES NAGATOSHI*	19/01/1995	N	9	3	8	20	50,000	54
18774300	GEOVANE TORRES DA SILVA*	12/12/1992	N	9	2	11	22	55,000	33
19686110	HANNAH CAROLINA SILVA FERREIRA*	28/09/1991	N	10	2	10	22	55,000	35
18741169	IGOR PEREIRA DE BRITO*	17/05/1996	N	7	4	9	20	50,000	53
19548486	JAIR ANTONIO BUENO JUNIOR* **	25/02/1984	N	6	9	8	23	57,500	26
19906102	JESSICA ANGELICA PIRES DE MACEDO*	13/02/1992	N	8	6	7	21	52,500	47
18630170	JOSE ROBERTO RIBEIRO*	14/05/1982	N	8	4	9	21	52,500	40
19683618	JOSIANE APARECIDA DE LIMA*	10/10/1988	N	8	6	7	21	52,500	46
19982305	JULIA BATISTA DA SILVA*	24/05/2000	N	8	6	9	23	57,500	23
18637400	JULIA DE OLIVEIRA SANTOS*	28/01/1996	N	7	7	10	24	60,000	17
20006462	KELLY ALVES DOS SANTOS BELEM*	08/08/1975	N	6	1	16	23	57,500	19

19900244	LARISSA EMMANUELLI FREIRE*	16/08/2000	N	8	3	13	24	60,000	14
19299524	LUCAS IBANHEZ DE ALMEIDA*	26/12/2002	N	8	8	6	22	55,000	38
19365284	LUIS ALEXANDRE DE OLIVEIRA*	04/09/1973	N	9	7	10	26	65,000	11
18624421	LUIZ CARLOS DE AGUIAR* **	10/05/1965	N	8	6	8	22	55,000	29
18633170	LURDES BRIZOLA ANTUNES*	26/09/1974	N	9	2	10	21	52,500	39
19238576	MANOELA MARIA BARBARA FERREIRA*	03/02/1984	N	10	3	12	25	62,500	13
19179197	MARCELA ALVES GIORNI*	14/02/1988	N	9	6	8	23	57,500	24
19139420	MARCELO HENRIQUE GOMES PENTEADO*	22/12/1994	N	9	7	12	28	70,000	10
19589891	MARCO ANTONIO BASTOS GOMES*	11/11/1985	N	9	5	10	24	60,000	16
19852371	MARCUS VINICIUS DE FARIA*	17/02/1996	N	8	4	8	20	50,000	55
18628419	MARILIA DE FREITAS SANTOS*	02/10/1987	N	8	4	10	22	55,000	36
19286120	MATHEUS ARMANDO DE JESUS SANTOS*	16/08/1996	N	8	8	16	32	80,000	2
19954301	MATHEUS SANTOS DE SOUSA* **	05/02/1999	N	8	6	9	23	57,500	22
20023570	MATHEUS SOUZA BELEM PIMENTA DOS SANTOS*	04/01/1994	N	9	5	19	33	82,500	1
19840454	MELISSA LIMA BOTELHO*	25/09/1995	N	9	4	17	30	75,000	4
19814399	PATRICIA GUEDES DA SILVA* **	06/09/1984	N	8	6	16	30	75,000	5
18628273	PEDRO HENRIQUE DA SILVA* **	17/02/1995	N	6	3	13	22	55,000	31
19880553	PEDRO HENRIQUE DO REGO SILVA*	22/12/1999	N	8	5	15	28	70,000	8
19810261	RENATO FELIPE DE OLIVEIRA*	23/10/1977	N	8	5	11	24	60,000	15
18779093	RYANIE DE PAULA RISTHER MORAES*	18/08/2002	N	9	8	7	24	60,000	18
18695833	SANDRA FIEDLER GARCIA YOSHIOKA*	01/06/1977	N	8	6	14	28	70,000	9
19956428	THAINA GONCALVES*	27/08/1993	N	8	8	7	23	57,500	28
18731813	TIAGO MARTINS RAMOS DOS SANTOS* **	23/12/1988	N	8	2	12	22	55,000	32
18648045	VAGNER GUILHERME LUNARDI* **	27/01/1989	N	8	4	9	21	52,500	41
18704182	VANDERSON PEIXOTO JUNIOR*	06/02/1998	N	8	4	11	23	57,500	21
19453477	VICTOR ROVAI NOBRE*	14/04/1991	N	8	3	14	25	62,500	12
19805195	WESLEY GUEDES DE MOURA*	30/10/1996	N	8	4	9	21	52,500	42
20012616	YASMIN LICARIAO MAIA GIL GUSMON*	03/11/2001	N	6	6	9	21	52,500	44

* Classificado na lista especial de candidatos com deficiência

** Classificado na lista especial de candidatos negros

Cargo - 005 - Controlador Interno**Legenda:****Código Descrição**

- A1 Acertos em Língua Portuguesa
A2 Acertos em Matemática
A3 Acertos em Conhecimentos Específicos

Cargo - 005 - Controlador Interno**Habilitado**

Inscrição	Nome	Nascimento	Jurado	A1	A2	A3	Tot Acertos	Nota OBJ	Cls.Especial
18651127	BRUNO MASSOLINI*	17/06/1995	N	12	10	10	32	64,000	1
19921535	GEIZI CARDOSO DE OLIVEIRA VIEIRA*	22/11/1982	N	13	3	12	28	56,000	2

* Classificado na lista especial de candidatos com deficiência

** Classificado na lista especial de candidatos negros

Cargo - 006 - Oficial Legislativo**Legenda:****Código Descrição**

- A1 Acertos em Língua Portuguesa
A2 Acertos em Matemática
A3 Acertos em Conhecimentos Específicos

Cargo - 006 - Oficial Legislativo**Habilitado**

Inscrição	Nome	Nascimento	Jurado	A1	A2	A3	Tot Acertos	Nota OBJ	Cls.Especial
19624824	ADILSON FERNANDES FERREIRA* **	27/01/1984	N	12	1	16	29	58,000	11
19831056	ALAN ALVES BRITO CONCEICAO*	06/07/1981	N	10	5	13	28	56,000	14
19957572	ANDRE BATAGINI GONCALVES*	20/12/1985	N	13	5	16	34	68,000	2
19455011	CAIO CABRAL CARPINETTI*	22/12/1999	N	13	3	9	25	50,000	25
19017693	CRISTIANO TENORIO PIMENTA* **	16/02/1987	N	11	3	11	25	50,000	22
19127413	DENIS VOLVA LAVINAS DE SOUZA*	28/04/1995	N	12	4	9	25	50,000	27
19666969	EDERSON LUIS ALVES FERREIRA*	16/02/1982	N	12	4	10	26	52,000	20
18847234	FABIANA DA SILVA*	10/06/1981	N	7	3	15	25	50,000	21
18672531	FABRICIO FERNANDO SORATTO*	19/12/1983	N	14	5	13	32	64,000	7
19165064	FELIPPE MAIORINI DE LIMA*	19/12/1995	N	13	7	10	30	60,000	9
19759991	GEORGIA KRAUZE SCHNEIDER*	25/03/1993	N	11	4	10	25	50,000	24
19480822	GUILHERME ANSANI BASSO*	27/11/1998	N	11	4	17	32	64,000	5
19685742	HANNAH CAROLINA SILVA FERREIRA*	28/09/1991	N	12	3	14	29	58,000	12
19043554	ISABELLE MUNHOZ SANTOS*	18/03/1998	N	10	4	13	27	54,000	15
19549245	JAIR ANTONIO BUENO JUNIOR* **	25/02/1984	N	11	10	9	30	60,000	10
18699448	KARINE MACEDO FELIX*	07/04/1995	N	12	6	12	30	60,000	8
20008520	KELLY ALVES DOS SANTOS BELEM*	08/08/1975	N	8	4	16	28	56,000	13
19901500	LARISSA EMMANUELLI FREIRE*	16/08/2000	N	12	4	11	27	54,000	17
19991959	MANOELA MARIA BARBARA FERREIRA*	03/02/1984	N	12	3	12	27	54,000	16
18630120	MARILIA DE FREITAS SANTOS*	02/10/1987	N	13	5	9	27	54,000	18
19211627	MATHEUS ARMANDO DE JESUS SANTOS*	16/08/1996	N	10	4	11	25	50,000	23
20009097	MATHEUS SOUZA BELEM PIMENTA DOS SANTOS*	04/01/1994	N	12	2	20	34	68,000	1
19840225	MELISSA LIMA BOTELHO*	25/09/1995	N	13	4	15	32	64,000	6
19815212	PATRICIA GUEDES DA SILVA* **	06/09/1984	N	12	5	16	33	66,000	3
19895984	RENATA MIRANDA DA SILVA MARTINS*	01/01/1985	N	13	2	17	32	64,000	4
18647111	VAGNER GUILHERME LUNARDI* **	27/01/1989	N	12	4	9	25	50,000	26
19453787	VICTOR ROVAI NOBRE*	14/04/1991	N	8	4	14	26	52,000	19

* Classificado na lista especial de candidatos com deficiência

** Classificado na lista especial de candidatos negros

Cargo - 007 - Ouvidor Legislativo**Legenda:****Código Descrição**

- A1 Acertos em Língua Portuguesa
A2 Acertos em Matemática
A3 Acertos em Conhecimentos Específicos

Cargo - 007 - Ouvidor Legislativo**Habilitado**

Inscrição	Nome	Nascimento	Jurado	A1	A2	A3	Tot Acertos	Nota OBJ	Cls.Especial
18759823	MARCELO HENRIQUE GOMES PENTEADO*	22/12/1994	N	13	6	16	35	70,000	1

* Classificado na lista especial de candidatos com deficiência

** Classificado na lista especial de candidatos negros

LISTA ESPECIAL (NEGROS)**Cargo - 001 - Agente de Informática****Legenda:****Código Descrição**

- A1 Acertos em Língua Portuguesa
 A2 Acertos em Matemática
 A3 Acertos em Conhecimentos Específicos

Cargo - 001 - Agente de Informática**Habilitado**

Inscrição	Nome	Nascimento	Jurado	A1	A2	A3	Tot Acertos	Nota OBJ	Cls.Especial
19874669	ANDRE MADEIRA LEOCADIO**	01/07/1987	N	7	4	13	24	60,000	19
18674127	ARAMIS SILVA LIMA**	28/08/1998	N	8	7	15	30	75,000	7
18810888	BARBARA DOS SANTOS PEREIRA**	11/12/2006	N	6	6	9	21	52,500	33
19294743	CAIO AFONSO CASTRO BATISTA**	13/03/1995	N	7	4	12	23	57,500	22
19598955	CLEITON GOMES BELARMINO DOS SANTOS**	06/03/2002	N	9	4	18	31	77,500	2
18636764	CLEITON TELES BATISTA**	21/08/1982	N	7	4	10	21	52,500	31
19915063	CRISTINO DE SOUZA MORAES DA SILVA**	16/08/2003	N	8	3	11	22	55,000	27
18745229	DANILO PEREIRA**	04/06/1987	N	7	4	10	21	52,500	32
18748899	DAVI DA SILVA PADETI**	17/02/2005	N	8	5	13	26	65,000	14
19903065	DIEGO FERREIRA JOB**	22/09/1988	N	5	4	11	20	50,000	36
19951051	DIEGO GUIMARAES FERREIRA DE SA**	10/04/1986	N	7	9	14	30	75,000	8
18631304	DOUGLAS FERREIRA DA SILVA**	19/03/1985	N	7	2	14	23	57,500	20
19641583	ERIC CORDEIRO SANTOS**	15/01/2005	N	6	7	12	25	62,500	17
19299800	FELIPE RIBEIRO JUSTINIANO**	16/06/2005	N	4	6	11	21	52,500	30
19662025	GABRIEL DO CARMO PEREIRA**	07/10/2008	N	5	7	8	20	50,000	41
19407459	GABRIEL JADACH DOS SANTOS**	30/06/1991	N	8	7	13	28	70,000	11
19641958	GABRIEL VELASCO BACAGINI**	26/04/2000	N	5	4	13	22	55,000	25
19580754	GUSTAVO DE FREITAS BARROSO**	12/06/2007	N	8	5	13	26	65,000	15
19991924	HERCULES RORIS LOPES**	12/06/1992	N	7	6	14	27	67,500	12
19097794	JOAB BISPO DOS SANTOS**	10/08/2000	N	8	6	8	22	55,000	28
18788556	JOAO ALVES PASSOS**	01/03/2006	N	9	5	16	30	75,000	5
19212160	JOAO IZIDIO CARDOSO LOIOLA**	29/02/2004	N	6	5	12	23	57,500	23
19436050	JOAO PAULO TOLENTINO**	20/07/1980	N	8	8	15	31	77,500	3
18648479	JOEL GONCALVES DE JESUS**	28/03/2004	N	8	5	13	26	65,000	13
19811438	JONATAS ELIAS RITA**	21/02/1991	N	10	8	13	31	77,500	4
18719686	KAIQUE FERREIRA TEIXEIRA**	16/02/1998	N	5	5	10	20	50,000	37
18656390	KARINY RODRIGUES CARDOSO**	04/06/2004	N	7	4	9	20	50,000	38
19863063	LUCAS MORAES SANTOS**	02/04/2002	N	8	7	7	22	55,000	29
18688888	LUIZ CARLOS FERMINO DE OLIVEIRA JUNIOR**	27/06/1987	N	5	5	12	22	55,000	26
19966121	MAMEDE HUMBERTO DE AZEVEDO**	24/05/1969	N	5	7	13	25	62,500	16
19892071	MARCUS VINICIUS DE SOUZA COELHO BARBOSA**	10/07/1987	N	10	5	15	30	75,000	6
19194765	PABLO NICOLAY FERREIRA DOS SANTOS**	29/08/1997	N	10	8	15	33	82,500	1
18631037	RAFAEL GRACILIANO BARROS**	12/12/1997	N	7	6	16	29	72,500	10
19895305	RICARDO DE OLIVEIRA**	29/10/1977	N	8	2	13	23	57,500	21
18749623	RICARDO LUIZ MELO DOS SANTOS**	18/11/1981	N	5	4	11	20	50,000	35
19885385	SAMUEL KEULLEN PASSOS DE OLIVEIRA SALES**	05/06/2002	N	4	5	15	24	60,000	18
18627013	SARA AIRES DE OLIVEIRA**	20/11/1996	N	9	3	11	23	57,500	24
19371705	THIAGO HENRIQUE DIAS RODRIGUES**	16/05/2008	N	7	7	6	20	50,000	42
19775873	THOMAZ JOSE ANTONIO DE SOUZA**	02/03/2002	N	6	6	8	20	50,000	40
19885040	VINICIUS GOMES DE FARIA**	16/09/2002	N	6	7	8	21	52,500	34
19910100	WENDDY GABRIELLY DE ANDRADE FARIAS**	26/07/2005	N	7	5	8	20	50,000	39
19750471	YGOR DA CONCEICAO PRADO**	30/10/2006	N	9	4	16	29	72,500	9

* Classificado na lista especial de candidatos com deficiência

** Classificado na lista especial de candidatos negros

Cargo - 002 - Agente Legislativo**Legenda:****Código Descrição**

- A1 Acertos em Língua Portuguesa
 A2 Acertos em Matemática
 A3 Acertos em Conhecimentos Específicos

Cargo - 002 - Agente Legislativo**Habilitado**

Inscrição	Nome	Nascimento	Jurado	A1	A2	A3	Tot Acertos	Nota OBJ	Cls.Especial
19854331	AARAO JEFFERSON FALOSI DE SOUZA**	31/01/1981	N	7	6	15	28	70,000	55
19899696	ABEL LOURENCO DA SILVA JUNIOR**	04/10/1995	N	9	5	10	24	60,000	135
18787991	ADAM HENRIQUE FREIRE SOUSA**	25/04/1989	N	10	4	13	27	67,500	71
19624891	ADILSON FERNANDES FERREIRA**	27/01/1984	N	9	0	13	22	55,000	184
20015577	ADMILSON PRADO DE OLIVEIRA**	31/03/1981	N	7	8	8	23	57,500	177
19633351	ADRIANA DE BRITO DE SOUZA**	14/06/1993	N	7	6	7	20	50,000	328
18934145	ADRIANO MELONI LOPES**	27/08/2005	N	8	7	13	28	70,000	61
18628184	ADRIANO ROCHA DE SOUZA RODRIGUES**	18/02/1993	N	9	8	16	33	82,500	15
19705301	AGHATA DOS SANTOS NADAZ**	30/09/1991	N	9	3	18	30	75,000	28
19879512	ALAN SOUSA STALIN BUENO**	08/11/1994	N	9	7	8	24	60,000	147
18651704	ALAN VITOR ANGELO DE OLIVEIRA**	04/09/2004	N	7	7	11	25	62,500	119
19677103	ALEF QUEIROZ DA SILVA**	29/07/1995	N	8	4	8	20	50,000	312
19838255	ALESSANDRA DE PAIVA LIMA**	14/01/1978	N	10	3	7	20	50,000	317
19575726	ALEX CANDIDO ALVES**	26/07/1990	N	5	3	13	21	52,500	223
19852541	ALEXANDER RANIERI PAIVA MIRANDA**	05/05/1980	N	9	6	12	27	67,500	75
19916213	ALEXANDRE ROBERTO DA SILVA COSTA**	10/06/1989	N	8	5	13	26	65,000	93
20010028	ALINE DOS SANTOS LIMA**	14/03/1996	N	9	3	8	20	50,000	308
19882823	ALINE GOES BARBOZA**	16/04/1981	N	7	3	11	21	52,500	229
19994940	ALINE MARIA DE SOUZA**	27/05/1974	N	7	3	10	20	50,000	280
19768001	ALLAN DOUGLAS DA CONCEICAO**	21/01/1983	N	8	4	9	21	52,500	243
18628958	ALLAN KARLOS VIDAL DA SILVA**	07/06/1989	N	7	4	12	23	57,500	160

18668763	ALLISON PONTEL PEREIRA**	31/05/1992	N	9	8	13	30	75,000	36
19893965	ALLYSSON VINICIUS LIMA XAVIER**	24/09/1995	N	7	7	16	30	75,000	34
19883013	AMANDA CINTIA PEREIRA**	18/01/1992	N	9	3	13	25	62,500	111
18837964	ANA CAROLINA DE OLIVEIRA**	13/02/1984	N	8	3	9	20	50,000	292
19539037	ANA CAROLINA FERNANDES DOMINGOS**	05/08/1994	N	7	2	11	20	50,000	272
19844131	ANA JULIA VIEIRA DOS SANTOS**	20/01/2006	N	6	8	7	21	52,500	262
18863175	ANA PAULA BORBA**	04/01/1992	N	6	4	15	25	62,500	107
19033354	ANA PAULA PEREIRA GOULART FERREIRA**	23/08/1991	N	8	8	4	20	50,000	335
18631576	ANDERSON LUCAS SANTOS DE SOUZA**	18/07/1992	N	8	7	12	27	67,500	76
19609710	ANDERSON LUIZ VIEIRA SANTOS GOMES**	21/08/1976	N	8	3	16	27	67,500	68
19912048	ANDRE HENRIQUE FERNANDES GARCIA**	18/03/1996	N	7	7	13	27	67,500	74
19364199	ANDREA DE CAMPOS**	30/05/1968	N	8	7	14	29	72,500	45
18663664	ANGELA BEATRIZ CARVALHO**	17/08/1975	N	8	5	14	27	67,500	70
19901062	ANTONIO SOUZA DA SILVA**	13/12/1991	N	8	8	7	23	57,500	179
18756638	ANTONY RYAN PEREIRA FLAUZINO**	25/05/2005	N	9	8	10	27	67,500	79
18660037	ARIANA VICTORIA DE LAURA REIS DE SOUZA**	09/08/1995	N	8	4	10	22	55,000	198
19951264	ARIANE APARECIDA ROQUE PEREIRA HORTA**	31/08/1997	N	7	7	10	24	60,000	142
19815492	ARIANE CRISTINA MACHADO**	26/10/1991	N	10	7	5	22	55,000	219
20021119	ARTHUR ANTONIO SOUZA**	16/10/1999	N	7	7	6	20	50,000	332
19558775	ARTHUR HENRIQUE SILVEIRA DE LIMA**	21/12/1997	N	6	9	9	24	60,000	146
19306156	BEATRIZ AGUIDA GOMES**	14/04/2001	N	9	6	10	25	62,500	121
19282451	BIANCA BARBOSA RODRIGUES**	10/03/2007	N	9	5	8	22	55,000	208
19930410	BIANCA LOURENCO DA SILVA**	31/03/2001	N	7	6	10	23	57,500	168
19782268	BRENDA CRISTINA BARBOSA DE SOUZA**	12/03/2001	N	7	4	12	23	57,500	161
18887120	BRUNO MOREIRA DOS SANTOS FRANCISCO**	29/07/1989	N	9	5	9	23	57,500	171
18655203	CAIO TITO DE SOUZA**	18/08/2001	N	9	8	17	34	85,000	7
18671268	CAIQUE LIMA OLIVEIRA**	05/06/1991	N	9	9	12	30	75,000	38
19928602	CAMILA ALVES DE LIMA E SILVA**	23/03/1986	N	10	6	5	21	52,500	264
18627390	CAMILA FAGUNDES MANDUCA**	13/06/1994	N	8	5	15	28	70,000	54
19438591	CAMILA LIMA LUNARDI**	14/12/1987	N	9	3	9	21	52,500	242
18709516	CAMILA VICTORIA DE CASTRO ROCHA**	05/10/2005	N	8	7	12	27	67,500	77
18750249	CARINA DE SOUZA RIBEIRO**	03/07/1991	N	7	6	9	22	55,000	207
18720420	CARLOS ALEXANDRE DE SOUZA**	16/02/1988	N	8	4	14	26	65,000	88
19844590	CARLOS EDUARDO DA SILVA COSTA**	30/06/1981	N	8	7	18	33	82,500	11
19897766	CARLOS ROBERTO DA SILVA CARNEIRO**	12/05/2000	N	8	5	7	20	50,000	323
18625487	CELINA MOTA SANTOS DE OLIVEIRA**	09/04/1990	N	9	7	13	29	72,500	49
18703402	CLARISE NERI ALVES**	22/05/1998	N	9	4	8	21	52,500	253
19098570	CLARISSA LANFREDI ROSA**	10/07/1994	N	8	1	11	20	50,000	270
19479956	CLAUDINEI GAMA FILHO**	04/12/1996	N	9	7	5	21	52,500	265
19475390	CLAUDINEIDE DE BRITO SILVA**	22/12/1972	N	8	6	14	28	70,000	57
19697473	CLAUDIO FERNANDO DE FREITAS**	18/08/1972	N	6	5	9	20	50,000	301
19646305	CLAYTON ARAUJO PEREIRA**	15/08/1988	N	9	3	11	23	57,500	162
19804326	CLEBER DE OLIVEIRA LEMOS**	26/01/1992	N	6	7	7	20	50,000	330
18640516	CLEIDSON MOURA DE ALMEIDA**	15/12/1981	N	6	3	11	20	50,000	274
19879474	CRISTIANE ROJAS NASCIMENTO**	07/05/1973	N	10	2	13	25	62,500	110
18864929	DANIEL TELES MACIEL**	24/02/1986	N	4	3	13	20	50,000	269
18869670	DANIEL VICTOR SEGOVIA NEVES**	05/03/2005	N	10	10	19	39	97,500	1
18650481	DANIELE APARECIDA ARAUJO LOPES**	30/06/1985	N	8	5	9	22	55,000	204
19408757	DANILO FELIX RODRIGUES**	28/08/1987	N	6	4	10	20	50,000	286
19868235	DANILO SIMPLICIO DA CUNHA AZEVEDO**	13/07/1999	N	5	4	11	20	50,000	276
19714521	DAVID DOS SANTOS LINHARES**	25/09/1996	N	8	5	11	24	60,000	131
19259611	DAYRANE VERENNA VIEIRA ALBUQUERQUE REIS**	26/11/2002	N	8	4	9	21	52,500	246
18642764	DENNY S JERONIMO COSTA DA SILVA**	26/02/1987	N	7	5	10	22	55,000	202
19682441	DIANE SOUSA SANTOS PINHEIRO**	27/10/1982	N	7	9	10	26	65,000	103
19621779	DIEGO CAMPOS SILVA**	19/04/1989	N	9	3	15	27	67,500	69
19891148	DIEGO DO ROSARIO XAVIER**	25/05/1992	N	7	7	19	33	82,500	10
18677908	DIEGO JOSE DA CONCEICAO**	25/09/1994	N	10	8	20	38	95,000	2
18683436	DINARA SOUSA DOS SANTOS**	20/11/2000	N	7	3	10	20	50,000	283
18879411	DIRCEU DOS SANTOS JUNIOR**	25/10/1997	N	9	6	16	31	77,500	21
18674429	DOUGLAS EDUARDO LIMA DA CUNHA**	22/06/1993	N	7	10	20	37	92,500	4
19651147	EDILAINE DIAS DE AGUIAR**	05/08/1993	N	8	2	13	23	57,500	154
18970052	EDIMAROM GOMES DE ANDRADE**	07/07/1970	N	8	5	15	28	70,000	53
19911653	EDNALDO FERNANDES RAMOS BATISTA**	26/10/1997	N	8	4	9	21	52,500	245
18727093	EDSON JUNIOR FERREIRA DOS SANTOS**	16/06/1996	N	8	1	11	20	50,000	271
19151837	EDUARDA FIGUEIREDO GIROTTO**	31/07/2002	N	7	4	15	26	65,000	85
19918151	EDUARDA GONCALVES LUIZ DE ANDRADE**	10/03/2006	N	9	7	8	24	60,000	148
19746466	EDUARDO CARDOSO DA SILVA**	24/07/2006	N	8	9	13	30	75,000	37
19963742	EDUARDO FERNANDES BRITO**	11/08/2007	N	9	8	6	23	57,500	181
18648711	EDUARDO SOUSA SALEMA DE ASSIS**	10/01/1986	N	9	5	14	28	70,000	56
19816898	EDVALDO JOSE DOS SANTOS JUNIOR**	22/04/1995	N	6	2	13	21	52,500	222
19803265	ELAINE AMARAL ORTOLAN**	14/01/1984	N	9	4	7	20	50,000	318
18729738	ELIANA LOPES DOS SANTOS**	19/03/1978	S	7	3	13	23	57,500	155
19162715	ELIANE GALDINO**	30/03/1970	N	8	3	15	26	65,000	84
19312385	ELISANGELA SANTOS LACERDA**	22/09/1988	S	9	3	14	26	65,000	87
19653751	ELIVELTON LEANDRO DE ASSIS**	26/04/1997	N	9	10	8	27	67,500	82
19755520	EMANUELY CRISTINA FAULHABER DE SOUSA SILVA**	30/01/2002	N	7	3	13	23	57,500	156
18677347	EMERSON DA SILVA GONCALVES SOUSA**	26/12/1989	N	8	4	8	20	50,000	311
19081588	EMERSON EDGAR APARECIDO DOS SANTOS**	19/10/2005	N	7	4	9	20	50,000	300
18942709	EMERSON OLIVEIRA DA SILVA**	19/06/1999	N	5	2	16	23	57,500	151
19898410	ERICK CHRISTIAN CAVALCANTI BARBOSA**	05/07/1994	N	7	7	8	22	55,000	210
19969074	ERIVELTON ROCHA DA SILVA**	03/01/1995	N	8	9	17	34	85,000	8
19859260	ESDRAS HENRIQUE CASTRO DE ABREU FILHO**	09/05/1993	N	10	4	7	21	52,500	257
19537077	EURIPEDES RODRIGUES DE OLIVEIRA**	12/05/1959	N	5	7	8	20	50,000	266
19572379	EVANDRO NASCIMENTO DOS SANTOS**	02/01/1982	N	7	7	8	22	55,000	209
18743170	EVERTON COUTO BATISTA**	07/02/1990	N	7	6	8	21	52,500	256
19868146	FABIELLE THAYNA VIEIRA LOPES**	24/05/1995	N	9	3	13	25	62,500	112
19799900	FELIPE FERNANDES DE CARVALHO**	24/09/2008	N	9	6	8	23	57,500	175
19511485	FELIPE FERREIRA ANDRADE**	23/06/1993	N	10	8	16	34	85,000	9
18704751	FELIPE POLICICIO ALMEIDA SILVA**	09/12/1990	N	9	10	14	33	82,500	16
19934998	FERNANDA CSORDAS**	25/02/1978	N	8	5	16	29	72,500	42
19975651	FERNANDO ALVES CARDOSO**	15/06/1985	N	7	7	13	27	67,500	73
20004036	FERNANDO CALO VIANA**	27/05/1978	N	9	4	12	25	62,500	114
19450982	FERNANDO DE MACEDO APARECIDO CORREA**	08/05/1984	S	5	6	9	20	50,000	304
19880987	FRANCISA BARCELLOS ANICETO**	15/04/1972	N	7	5	10	22	55,000	201
18639364	FREDERICO FRANCISCO PEIXOTO**	25/08/1973	N	10	5	6	21	52,500	263
19916302	GABRIEL PATRICIO DE ALMEIDA**	06/03/2006	N	8	5	7	20	50,000	324
19895631	GABRIELA DE SOUSA GOULART SOARES**	14/07/2005	N	10	10	7	27	67,500	83
18640591	GABRIELA LUIZA LIMA MATOS**	30/10/2003	N	6	5	9	20	50,000	303
19934572	GABRIELE PEREIRA GUEDES**	28/12/1995	N	7	2	12	21	52,500	225
18696406	GEOVANA DE MENEZES BARROS**	14/07/2002	N	7	2	13	22	55,000	185
19922817	GERLEYSSON FERREIRA VIEIRA**	26/02/2000	N	8	6	11	25	62,500	116
18669182	GERSON LUIZ COSTA DA SILVA**	02/07/2004	N	10	8	10	28	70,000	64
19819390	GILIARDE COSTA DOS SANTOS**	02/10/1995	N	5	4	19	28	70,000	50
18654630	GIOVANNA SOUZA DA SILVA**	24/12/1998	N	5	5	15	25	62,500	108

18646301	GISLAN WILLEN RODRIGUES DE SANTANA**	21/08/1993	N	8	4	14	26	65,000	89
19906579	GLAUCIA BORGES DE OLIVEIRA SILVA**	27/12/1978	N	7	4	9	20	50,000	297
19861575	GUILHERME BRAYAN DOS SANTOS LIMA**	05/08/2001	N	5	7	9	21	52,500	250
19816146	GUILHERME NASCIMENTO RIBEIRO**	31/07/2007	N	8	7	10	25	62,500	123
18761275	GUILHERME OLIVEIRA**	19/03/2002	S	9	4	7	20	50,000	320
19244002	GUILHERME PRADO DOS SANTOS**	24/02/1997	N	7	6	11	24	60,000	132
19866275	GUSTAVO DE OLIVEIRA FORTUNATO**	27/06/2002	N	8	7	8	23	57,500	176
19952635	GUSTAVO DOMINGUES DA FONSECA**	14/03/2008	N	8	8	6	22	55,000	217
19870051	GUSTAVO DOS SANTOS CANDIDO**	29/06/2004	N	7	5	10	22	55,000	203
19759118	HELICIO CUNHA VIEIRA**	08/03/1979	N	8	4	10	22	55,000	196
19847840	HELEN ROSE DOS SANTOS**	14/12/1970	N	7	3	11	21	52,500	228
19078358	HELENILDA CARLOS DE ARAUJO**	21/05/1991	N	10	2	20	32	80,000	17
18735894	HELLEN DE SOUZA SILVA**	20/09/1997	N	9	7	15	31	77,500	23
18788157	HENRIQUE GABRIEL**	13/03/2000	N	9	3	8	20	50,000	309
18748716	HUGO LEONARDO BERNARDES**	06/04/1976	S	7	8	16	31	77,500	22
18720234	HUGO TADEU DE OLIVEIRA SANTOS**	05/11/1997	N	9	9	19	37	92,500	5
18644783	IAGO GONZAGA DOS SANTOS**	23/02/1992	N	9	6	11	26	65,000	98
19820844	IARA SALLES MOREIRA**	30/05/2002	N	8	8	8	24	60,000	149
19920628	IRANI DOS SANTOS OLIVEIRA**	14/12/1988	N	10	4	10	24	60,000	133
19607296	ISABELA NUNES**	08/11/2006	N	7	7	7	21	52,500	260
18632203	ISABELLA PAULA BERNARDINO**	14/12/1977	N	7	3	10	20	50,000	281
19918380	IVANA DE OLIVEIRA BARBOZA TAKACS**	16/06/1995	N	6	4	10	20	50,000	287
19920997	IVY SOUZA TORRES**	24/05/1991	N	10	7	5	22	55,000	218
18757537	IZABELA CAROLINA CARDOSO DOS SANTOS**	18/11/1995	N	9	3	16	28	70,000	51
19259840	JADE SOARES GARCIA DE AMORIM MATTOS**	16/09/1996	N	8	3	9	20	50,000	293
19548486	JAIR ANTONIO BUENO JUNIOR**	25/02/1984	N	6	9	8	23	57,500	178
18931910	JANAINA LOPES DE OLIVEIRA**	05/09/1999	N	7	6	17	30	75,000	32
19983492	JANSEN DE LIMA SILVA**	08/02/1968	N	7	1	13	21	52,500	221
19883790	JANSEN DE LIMA SILVA JUNIOR**	18/03/2005	N	5	6	9	20	50,000	306
18708048	JAQUELINE FREITAS DA SILVA SENA**	29/06/1984	N	7	4	10	21	52,500	241
19856466	JAYNE ALVES PACHECO DE JESUS**	17/11/2004	N	5	4	15	24	60,000	126
19510365	JEFERSON AUGUSTO FRANCA DE MESQUITA**	22/09/1999	N	8	7	13	28	70,000	60
19367570	JEFERSON HENRIQUE ALVES MOREIRA DA SILVA**	23/08/2000	N	5	6	15	26	65,000	86
18670318	JEFFERSON DOS SANTOS COSTA**	08/10/1983	N	8	6	10	24	60,000	137
19421915	JENIFFER FERNANDES DOS SANTOS CANDIDO**	28/05/1999	N	8	3	9	20	50,000	294
18816460	JESSICA AURELIANO DOS SANTOS**	14/01/1992	S	9	2	10	21	52,500	233
18904386	JESSICA SOLEDADE RODRIGUES DE SOUZA**	11/12/1995	N	9	10	11	30	75,000	40
19905343	JHONATAS FERREIRA DA SILVA**	16/03/1990	N	4	6	10	20	50,000	291
18668054	JOABE DE BRITO SILVA**	04/01/1994	N	8	7	14	29	72,500	46
19290764	JOAO PEDRO DE AVILLA BASTOS**	05/08/1998	N	9	8	19	36	90,000	6
18750940	JOAO VICTOR ALVES BONFIM**	30/12/2000	N	9	8	6	23	57,500	180
19972830	JOAO VITOR CAMPOS DOS REIS**	16/01/1986	N	10	5	7	22	55,000	212
18636551	JOAO VITOR DIAS PATRICIO DE SOUZA**	30/03/2001	N	8	3	11	22	55,000	192
19791860	JOELSON TELES SILVA**	25/01/1989	N	8	3	10	21	52,500	237
18638228	JONATAS ARAUJO DOS SANTOS**	29/04/1985	N	7	2	16	25	62,500	106
19953119	JORGE MOREIRA JUNIOR**	09/01/1988	N	8	5	10	23	57,500	166
19909489	JORGENTINO SOARES PEREIRA**	24/02/1966	N	5	10	11	26	65,000	100
19914911	JOSE CARLOS RODRIGUES DE CARVALHO JUNIOR**	17/04/2000	N	8	5	8	21	52,500	255
19323140	JOSE MARIA ALEXANDRE**	26/06/1965	N	7	4	9	20	50,000	267
19176171	JOSE WAGNER RECHE RODOLPHO**	10/10/1980	N	7	8	7	22	55,000	214
18683339	JOSIANE CRISTINA XAVIER DE CARVALHO BITTENCOURT**	12/06/1982	N	9	1	12	22	55,000	187
18635881	JOSIMARA ROSA DA CRUZ**	01/10/1995	N	7	6	13	26	65,000	95
19794088	JOYCE ALVES VIANA**	07/10/1990	N	8	2	10	20	50,000	277
19358164	JULIA BEATRIZ GONCALVES DO AMARAL**	09/12/2002	N	8	4	10	22	55,000	200
18969186	JULIANA MAIRA SANTOS SOUZA**	09/09/1991	N	6	5	11	22	55,000	194
19625898	JULIETE MICOL GOUVEIA SELES**	11/04/1999	N	8	7	13	28	70,000	59
19522843	JURANDIR BARRADAS DE SANTANA FILHO**	19/05/1981	N	7	6	7	20	50,000	326
20011512	KAELIABE COELHO GAMA**	09/04/2005	N	9	6	5	20	50,000	333
18646506	KAMILLY VICTORIA FERREIRA DO ROZARIO**	24/03/2007	N	8	2	10	20	50,000	278
19245092	KARINA MICHELLE BRAGA**	07/07/1982	N	8	6	10	24	60,000	136
19947046	KAUA DE MORAIS SILVA**	05/03/2007	N	6	8	8	22	55,000	211
19894988	KELLI CATHARINA PEREIRA HORTA**	15/04/2002	N	6	6	9	21	52,500	249
19902719	KEWLLYN LUIZ DA SILVA**	05/09/1998	N	8	4	13	25	62,500	113
19047614	KLEYTON CARDOSO TEIXEIRA DE ANDRADE**	07/06/1998	N	9	7	15	31	77,500	24
18642950	KSANAYH GANDHARI KILAYAM SILVA MOTTA**	20/08/2002	N	7	5	8	20	50,000	313
19457804	LANA MARIA SIQUEIRA BORGES**	22/09/1996	N	8	5	9	22	55,000	205
19598890	LARISSA AMANCIO BRAZ**	06/09/1999	N	9	7	11	27	67,500	78
18697615	LAYSA CAROLINE LEITE LIMA**	22/12/1993	N	8	5	7	20	50,000	321
18623476	LEONARDO FORTUNATO FONSECA**	09/03/1993	N	6	8	12	26	65,000	97
19247435	LEONARDO NEVES CARPINETTI SILVA**	25/10/2000	N	6	4	11	21	52,500	232
19936095	LEONARDO TORRES MOURAO**	05/10/1993	N	9	8	9	26	65,000	104
18652069	LETICIA GABRIELA SOUZA DOS SANTOS**	01/05/2005	N	8	6	10	24	60,000	140
18710921	LEVI OLIVEIRA SCHMIDT**	21/09/2004	N	10	8	9	27	67,500	81
18764282	LORRAYNE OLIVEIRA MIRANDA**	21/06/2006	N	6	7	10	23	57,500	169
19317034	LUAN SOUZA**	22/01/1999	N	8	6	10	24	60,000	139
18763189	LUANA CAMILLY DE PAULA REIS**	29/08/2002	N	9	9	12	30	75,000	39
19869770	LUANA ROSA**	19/01/1988	N	8	9	14	31	77,500	26
19817479	LUANA SANTOS CESAR**	03/11/1997	N	7	5	18	30	75,000	29
19874634	LUCAS KUHN DE PAULA LIMA**	21/12/1993	N	9	7	9	25	62,500	124
19688431	LUCIANA OLIVEIRA DA SILVA**	11/10/1973	N	7	5	11	23	57,500	163
19495544	LUCIANO CAMPOS DIAS**	11/03/1998	N	8	4	10	22	55,000	199
19836902	LUIS ANTONIO MARQUES DOS SANTOS**	26/10/1988	N	9	5	9	23	57,500	170
19613237	LUIZA RIBEIRO DA SILVA**	05/12/1991	N	9	4	8	21	52,500	252
18624421	LUIZ CARLOS DE AGUIAR**	10/05/1965	N	8	6	8	22	55,000	183
18737722	LUZIA PEREIRA DE SOUZA**	28/12/1982	N	8	6	9	23	57,500	172
18642560	MANOEL FELIX DE SOUZA NETO**	10/01/2005	N	7	6	19	32	80,000	18
18639968	MANOELA TEIXEIRA DANTAS**	20/02/2003	N	8	2	11	21	52,500	227
18694454	MARCELO BASTOS PARADELA**	25/11/1976	N	8	6	12	26	65,000	96
18644902	MARCIO FRANCISCO SODRE**	02/02/1979	N	8	5	17	30	75,000	30
19632266	MARCIO JOSE BALBINO DA SILVA**	13/03/1984	N	7	3	12	22	55,000	189
18633455	MARCOS VENICIUS DE JESUS BATISTA**	29/03/2004	N	9	8	20	37	92,500	3
18679552	MARIA CECILIA COSTA DE OLIVEIRA**	11/04/2006	N	8	5	7	20	50,000	325
19984901	MARIA CLENILDE DOS SANTOS**	17/08/1971	N	6	4	10	20	50,000	284
18638589	MARIA EDINEUZA PIMENTEL SOARES DE OLIVEIRA**	08/12/1967	N	7	3	10	20	50,000	279
18627323	MARIA EDUARDA CESARIO DA CONCEICAO**	02/02/2006	N	8	3	10	21	52,500	239
19159552	MARIA EDUARDA DA SILVA CRISTINO**	03/11/2005	N	6	6	12	24	60,000	129
19739869	MARIA KAROLINE MINERVINO OLIVEIRA**	22/11/2002	S	8	6	13	27	67,500	72
19201559	MARIA LUIZA COSTA DOMINGOS**	11/04/2009	N	9	3	8	20	50,000	310
19894686	MARIA LUIZA MARTINS MIRANDA**	17/09/2004	N	8	6	7	21	52,500	259
19289120	MARIA SELMA BRASLAVSKI**	25/04/1973	N	10	5	13	28	70,000	58
18664440	MARINA VALERIA LAURIANO DO NASCIMENTO LUIZ**	02/12/1985	N	6	6	8	20	50,000	315
19577036	MATHEUS ANDRADE DA SILVA VALE**	14/08/2005	N	7	4	9	20	50,000	299
19763859	MATHEUS D AGUILLAR MOREIRA**	11/04/1999	N	9	9	10	28	70,000	66
19475594	MATHEUS DE LIMA FERNANDES**	21/02/1996	N	9	9	10	28	70,000	65

19247605	MATHEUS MONTEIRO DA COSTA**	07/02/2004	N	6	6	11	23	57,500	164
20026072	MATHEUS RODRIGUES COSTA**	01/01/2007	N	8	5	9	22	55,000	206
19954301	MATHEUS SANTOS DE SOUSA* **	05/02/1999	N	8	6	9	23	57,500	174
18920756	MATHEUS SOUZA**	19/12/1998	N	8	5	17	30	75,000	31
19930364	MAURO CELSO TRINDADE DA CONCEICAO**	08/02/1979	N	3	6	12	21	52,500	226
20025114	MICHAEL PEREIRA ROCHA DE SOUZA**	06/06/1997	N	7	6	7	20	50,000	329
19807970	MICHELLE EVARISTO DA SILVA**	20/01/1993	N	5	2	13	20	50,000	268
19680503	MILENA MONTEIRO CARDOSO**	03/12/1993	N	9	8	7	24	60,000	150
19734670	MOISES CARVALHO DE BARROS**	29/06/1979	N	8	3	18	29	72,500	41
18696236	MONICA DOS SANTOS FERREIRA COLELLA**	02/07/1980	N	8	5	8	21	52,500	254
19981520	MONIQUE MANCINI DUARTE**	07/05/1993	N	8	3	13	24	60,000	127
19839154	MULLER MENDES DA SILVA**	14/05/1993	N	9	2	14	25	62,500	109
19778252	MURILO DA SILVA**	22/02/2002	N	7	8	14	29	72,500	47
19018223	NAIARA CRISTINA DOS SANTOS**	15/12/1988	S	5	3	15	23	57,500	152
19248075	NAYARA DE SOUZA SILVA**	10/07/1997	N	10	7	13	30	75,000	35
19916825	NICOLAS SERRAT DA CUNHA BENTO**	04/03/2002	N	9	9	5	23	57,500	182
18700187	NICOLE ALVES DE JESUS**	08/05/2002	N	6	4	10	20	50,000	290
19940882	OSVALDINA FERREIRA DOS SANTOS**	14/11/1967	N	7	4	9	20	50,000	295
19613369	PAMELA DA SILVA SOUZA**	28/07/1999	N	8	7	9	24	60,000	145
19814399	PATRICIA GUEDES DA SILVA* **	06/09/1984	N	8	6	16	30	75,000	33
19753110	PATRICIA OLIVEIRA SILVA**	25/05/1987	N	9	4	11	24	60,000	130
19665121	PAULA DO NASCIMENTO FEITOSA**	16/04/1985	N	9	6	14	29	72,500	44
20005733	PAULO BERNARDO MARCAL**	11/08/1977	N	7	4	10	21	52,500	240
19931450	PAULO CESAR DE LIMA JUNIOR**	19/09/1990	N	7	5	9	21	52,500	247
19134606	PAULO CESAR GONCALVES DA SILVA**	28/05/1994	N	8	5	7	20	50,000	322
19821816	PAULO JOSE GERMANO DUARTE**	28/02/2005	N	7	5	8	20	50,000	314
18628273	PEDRO HENRIQUE DA SILVA* **	17/02/1995	N	6	3	13	22	55,000	186
18687032	PEDRO HENRIQUE SIQUEIRA SILVA**	04/04/2008	N	7	10	11	28	70,000	63
19900880	PEDRO LUCAS OLIVEIRA DA SILVA**	15/09/2003	N	7	5	9	21	52,500	248
19543336	PRISCILA GONCALVES**	06/04/1990	N	5	7	8	20	50,000	316
19934947	PRISCILA SANTA DE SOUZA**	23/04/1984	N	8	6	9	23	57,500	173
19854633	PRISSILA MACIEL DA SILVA**	12/05/1982	N	7	6	7	20	50,000	327
19776268	RAFAEL DIAS DE ALMEIDA FERNANDES**	02/01/1985	N	7	5	16	28	70,000	52
19769288	RAFAEL RANULFO DA SILVA TEIXEIRA**	18/10/1983	N	7	5	12	24	60,000	128
19922183	RAISSA TEODORO ROSA DA SILVA**	23/09/1994	N	7	5	14	26	65,000	91
20024770	RAPHAEL MOURA VELOSO DAVID**	06/01/1987	N	6	5	9	20	50,000	302
19310560	REGINNA GOULART**	12/12/1990	N	9	4	8	21	52,500	251
19861443	REINALDO ANTONIO DA SILVA GARCIA**	01/12/2001	N	7	7	15	29	72,500	43
19924666	RENAN LUIZ RODRIGUES DELGADO DURVALINO ALVES**	24/11/2004	N	9	6	7	22	55,000	213
18647332	RENAN SILVA CARVALHO**	07/08/2003	S	8	6	11	25	62,500	117
18649009	RHAYREM ESTHEFANY PEREIRA BARBOSA**	24/08/1999	N	8	7	10	25	62,500	122
19291965	RICARDO CASTRO PEREIRA**	17/02/1983	N	8	8	6	22	55,000	216
19837577	RITHIELY CRISTE CRUZ**	25/12/2000	N	9	6	10	25	62,500	120
19300450	ROBERTA MOREIRA DOS SANTOS**	05/07/1981	N	8	4	10	22	55,000	197
19922256	ROBERTO EVANGELISTA MARQUES**	22/01/1969	N	10	6	13	29	72,500	48
19764219	ROBSON BARBOSA DE SOUZA**	05/09/1987	N	7	3	10	20	50,000	282
18665578	ROBSON BARBOSA DOS SANTOS**	07/05/1984	N	4	7	9	20	50,000	307
19781105	RODRIGO BARBOSA DIAZ**	13/05/1994	N	8	6	10	24	60,000	138
19070934	RODRIGO GARCIA DASILVA**	19/02/1985	N	9	7	10	26	65,000	101
18662846	RODRIGO LIMA DOS SANTOS**	29/08/2007	N	7	3	11	21	52,500	230
19174268	ROMARIO LUIZ DA SILVA FERREIRA**	03/06/1988	N	7	4	9	20	50,000	298
19695772	ROMULO VERBENO VORIA ALVES DE MELO**	29/11/2000	N	8	10	13	31	77,500	27
18630901	ROSEMARA APARECIDA SANTOS DE SA**	28/02/1971	N	7	4	9	20	50,000	296
20014465	SABRINA BARBOSA DE ALMEIDA**	04/04/1993	N	8	5	13	26	65,000	94
19621027	SAMIRA MARTINS MARTELLI**	13/06/1998	N	8	3	11	22	55,000	191
19139195	SAMUEL NATAN SANTOS**	12/10/1991	N	8	7	17	32	80,000	19
19184816	SAMUEL RAMAK**	08/10/2001	N	6	4	10	20	50,000	289
19547145	SAMYRA ASSEFF VELASQUEZ CUNHA**	19/07/2005	N	8	3	12	23	57,500	157
19187114	SANDRO CRISTIANO ALVES**	28/06/1987	N	6	1	17	24	60,000	125
18644414	SARA CARVALHO MARINHO DA SILVA**	31/07/1986	N	9	4	7	20	50,000	319
18628915	SARA SANTOS GUEDES SAMPAIO**	20/09/1999	N	9	7	12	28	70,000	62
19848668	SARA VIEIRA DA SILVA**	11/02/2007	N	9	5	11	25	62,500	115
20012241	SERGIO SILVA PEREIRA**	15/09/1985	N	6	3	11	20	50,000	275
20002505	SIMONE DA SILVA FELIX**	23/09/1986	N	7	2	12	21	52,500	224
18670210	SINESIANO RODRIGUES GONCALVES**	26/03/1994	N	8	4	14	26	65,000	90
19689616	SIRLENE VIEIRA DE JESUS FREIRE**	29/09/1981	N	6	3	11	20	50,000	273
19466811	SORAIA DE ALMEIDA COSTA BORGES**	14/04/1988	N	7	4	12	23	57,500	159
19803443	STEFANNY MORAES DA COSTA SILVA**	31/05/1998	N	8	6	7	21	52,500	258
18678068	SUELEN ARAUJO ALVES INACIO**	24/07/1998	N	9	2	10	21	52,500	234
18771122	SUSANA APARECIDA LEITE CALDEIRA DE MELLO**	31/03/1965	N	7	7	7	21	52,500	220
18663834	TAMIRES ALVES NARCIZO**	07/02/2000	N	9	6	9	24	60,000	143
18687296	THAINA JULIA VIANA DE SOUZA**	01/04/1996	N	6	4	10	20	50,000	288
18706150	THAIS ANANDA BRASIL GOUVEA**	15/07/1993	N	8	7	11	26	65,000	99
19694164	THAIS CRISTINA MARIANO BRITTO**	05/08/1994	N	6	4	17	27	67,500	67
19710119	THAIS DE PAIVA PAULINO**	06/03/1995	N	7	4	11	22	55,000	193
19585195	THAIS VIEIRA DOS SANTOS**	27/07/1996	N	8	7	9	24	60,000	144
18934692	THAISON PAULO OLIVEIRA SILVA**	10/06/1985	N	8	5	13	26	65,000	92
19569262	THIAGO CASTILHO DA SILVA REIS**	26/07/1988	N	8	3	10	21	52,500	236
18731813	TIAGO MARTINS RAMOS DOS SANTOS* **	23/12/1988	N	8	2	12	22	55,000	188
19631995	UESLEI SANTANA RIBEIRO**	06/04/1999	N	6	4	11	21	52,500	231
18648045	VAGNER GUILHERME LUNARDI* **	27/01/1989	N	8	4	9	21	52,500	244
19519028	VANDERSON PATRICIO DA SILVA**	22/05/1986	N	7	4	12	23	57,500	158
19964277	VANESSA APARECIDA DA SILVA**	18/01/1980	N	9	5	10	24	60,000	134
19810466	VANESSA LINO MOREIRA**	29/08/1976	N	8	3	10	21	52,500	235
19958501	VICTOR DOS SANTOS SALES**	09/01/2006	N	9	7	10	26	65,000	102
18734430	VICTOR FILIPPE MESQUITA SILVA**	20/05/1997	N	7	7	10	24	60,000	141
18643426	VICTOR LOURENCO BARBOSA DOS SANTOS**	26/08/2007	N	7	7	7	21	52,500	261
19932650	VICTORIA ALVES LIMA ISRAEL**	17/08/2002	N	8	6	6	20	50,000	331
19911467	VINICIUS CAMINHAS GONCALVES**	08/12/2001	N	8	3	10	21	52,500	238
18867421	VINICIUS CARVALHO PEREIRA CORREA DE FREITAS**	02/09/2006	N	6	6	11	23	57,500	165
18640362	VINICIUS GOES BARBOZA DA SILVA**	28/08/2003	N	7	3	12	22	55,000	190
18640001	VINICIUS JOSE DE ARAUJO REIS**	10/03/1998	N	8	8	17	33	82,500	12
19360096	VINICIUS PEDRO DE SOUSA**	30/04/1998	N	7	9	17	33	82,500	13
19636172	VINICIUS SANTANA DE ABREU**	23/01/1999	N	10	8	14	32	80,000	20
18651020	VINICIUS SILVA HASHIMOTO**	19/08/1998	N	7	8	5	20	50,000	334
20016433	VITOR PEREIRA SANTOS**	24/08/1995	N	7	2	14	23	57,500	153
19884788	VITORIA L ANDRADE**	25/11/2003	N	9	3	10	22	55,000	195
19884133	VIVIAN ALVES PACHECO**	10/12/1996	N	10	7	14	31	77,500	25
19307276	WAGNER JOSE ODILON DOS SANTOS**	19/06/1989	N	9	9	8	26	65,000	105
19462921	WELLINGTON DOS SANTOS JUNIOR**	14/09/2006	N	8	5	10	23	57,500	167
19167288	WELLINGTON LIMA SANTOS**	01/02/1982	N	9	8	16	33	82,500	14
19800991	WENDHEL ELIABE DE OLIVEIRA GONCALVES DOS SANTOS**	26/02/2000	N	10	8	9	27	67,500	80
20010770	WILSON BARBOSA DE SOUZA**	20/05/1972	N	6	4	10	20	50,000	285
19852738	WIRLA VIRGINIA DA CONCEICAO MIRANDA DA SILVA**	08/02/1986	N	5	6	9	20	50,000	305

19723679	YASMIN CASTILHO DE OLIVEIRA**	17/09/2007	N	7	8	7	22	55,000	215
19786204	YASMIN DE ALMEIDA PAIVA**	29/06/2006	N	8	6	11	25	62,500	118

* Classificado na lista especial de candidatos com deficiência

** Classificado na lista especial de candidatos negros

Cargo - 004 - Agente Financeiro**Legenda:****Código Descrição**

A1	Acertos em Língua Portuguesa
A2	Acertos em Matemática
A3	Acertos em Conhecimentos Específicos

Cargo - 004 - Agente Financeiro**Habilitado**

Inscrição	Nome	Nascimento	Jurado	A1	A2	A3	Tot Acertos	Nota OBJ	Cls.Especial
18627633	MICHAEL DOUGLAS DA SILVA**	07/01/1996	N	12	4	11	27	54,000	2
20013647	PABLO LEMOS DE SOUZA**	26/03/2001	N	9	4	15	28	56,000	1

* Classificado na lista especial de candidatos com deficiência

** Classificado na lista especial de candidatos negros

Cargo - 005 - Controlador Interno**Legenda:****Código Descrição**

A1	Acertos em Língua Portuguesa
A2	Acertos em Matemática
A3	Acertos em Conhecimentos Específicos

Cargo - 005 - Controlador Interno**Habilitado**

Inscrição	Nome	Nascimento	Jurado	A1	A2	A3	Tot Acertos	Nota OBJ	Cls.Especial
18626670	ALEXANDRE NOGUEIRA ANACLETO**	28/04/1988	N	13	5	14	32	64,000	1

* Classificado na lista especial de candidatos com deficiência

** Classificado na lista especial de candidatos negros

Cargo - 006 - Oficial Legislativo**Legenda:****Código Descrição**

A1	Acertos em Língua Portuguesa
A2	Acertos em Matemática
A3	Acertos em Conhecimentos Específicos

Cargo - 006 - Oficial Legislativo**Habilitado**

Inscrição	Nome	Nascimento	Jurado	A1	A2	A3	Tot Acertos	Nota OBJ	Cls.Especial
19356579	AARAO JEFFERSON FALOSI DE SOUZA**	31/01/1981	N	7	5	19	31	62,000	29
19624824	ADILSON FERNANDES FERREIRA* **	27/01/1984	N	12	1	16	29	58,000	49
19927215	ALESSANDRA DE OLIVEIRA CELESTINO**	20/04/1988	N	11	5	10	26	52,000	90
19351801	ALESSANDRA SANTOS DE AZEVEDO**	22/02/1988	N	12	4	14	30	60,000	40
19852649	ALEXANDER RANIERI PAIVA MIRANDA**	05/05/1980	N	12	2	14	28	56,000	57
20027010	ALICE LEOPOLDINO SANTOS**	26/12/1984	N	12	4	12	28	56,000	62
19890761	ALLYSSON VINICIUS LIMA XAVIER**	24/09/1995	N	12	8	16	36	72,000	12
19846886	ANDERSON ALEXANDRE NUNES FERREIRA**	03/05/1985	N	13	4	12	29	58,000	53
18631754	ANDERSON LUCAS SANTOS DE SOUZA**	18/07/1992	N	14	7	15	36	72,000	13
18678327	ANDRE LUIS SANTOS DA SILVA**	15/04/1995	N	12	5	16	33	66,000	25
18708064	ANDREA DE CAMPOS**	30/05/1968	N	12	5	13	30	60,000	42
19780303	ANDREZA NASCIMENTO STOCCO**	22/09/1994	N	12	3	11	26	52,000	86
18664954	ANGELA BEATRIZ CARVALHO**	17/08/1975	N	13	2	10	25	50,000	100
18660282	ARIANA VICTORIA DE LAURA REIS DE SOUZA**	09/08/1995	N	12	4	10	26	52,000	89
19815883	ARIANE CRISTINA MACHADO**	26/10/1991	N	12	4	11	27	54,000	77
19899203	ARIEL CASTILHO FERREIRA**	22/08/1995	N	10	2	14	26	52,000	81
19816324	AUDREY MARCELLA AKAZAWA**	28/03/1999	N	12	5	9	26	52,000	91
18935010	BARBARA RODRIGUES DIAS**	25/06/1992	N	13	3	14	30	60,000	38
19939876	BRUNO FERREIRA DE LIMA**	08/05/1990	N	12	3	13	28	56,000	60
18671594	CAIQUE LIMA OLIVEIRA**	05/06/1991	N	12	2	13	27	54,000	71
19628366	CAMILA MOREIRA SERRA E SILVA MELO**	01/06/1986	N	12	3	11	26	52,000	84
18720293	CARLOS ALEXANDRE DE SOUZA**	16/02/1988	N	11	5	12	28	56,000	65
19845219	CARLOS EDUARDO DA SILVA COSTA**	30/06/1981	N	13	5	18	36	72,000	11
18631550	CELINA MOTA SANTOS DE OLIVEIRA**	09/04/1990	N	12	4	10	26	52,000	88
19611056	CRISPIM DOS REIS RODRIGUES**	14/05/2001	N	11	7	19	37	74,000	9
19017693	CRISTIANO TENORIO PIMENTA* **	16/02/1987	N	11	3	11	25	50,000	98
18731082	DANIEL FERREIRA CAMILO**	26/01/1994	N	12	5	16	33	66,000	24
18650708	DANIELE APARECIDA ARAUJO LOPES**	30/06/1985	N	10	3	12	25	50,000	94
18626807	DANIELLE SALOMAO VIANA**	13/02/2003	N	12	6	11	29	58,000	55
19511817	DEBORA FREITAS DOS SANTOS**	17/01/2001	N	14	7	14	35	70,000	18
19622228	DIEGO CAMPOS SILVA**	19/04/1989	N	13	3	12	28	56,000	61
18674321	DOUGLAS EDUARDO LIMA DA CUNHA**	22/06/1993	N	13	10	19	42	84,000	1
18699456	ELISANGELA PEREIRA BARBOSA**	10/02/1982	S	13	4	16	33	66,000	22
19620640	ERIVELTON ROCHA DA SILVA**	03/01/1995	N	14	8	19	41	82,000	3
18712762	ESTEFANY MENDES CORDEIRO**	21/07/2000	N	10	8	7	25	50,000	107
19852088	FELIPE ELIZIO MAXIMO XAVIER**	16/11/1994	N	13	8	20	41	82,000	2
18671845	FERNANDA REIS OLIVEIRA**	19/05/1994	N	14	3	16	33	66,000	21
19897758	FERNANDO DA SILVA VICENTE**	10/05/1982	N	12	4	11	27	54,000	76
18987753	FERNANDO JOSE CAMPOS**	31/08/1979	N	10	2	15	27	54,000	69
18710263	GILIARDE COSTA DOS SANTOS**	02/10/1995	N	11	3	21	35	70,000	14
18747728	HUGO LEONARDO BERNARDES**	06/04/1976	S	13	5	22	40	80,000	4
18757618	IZABELA CAROLINA CARDOSO DOS SANTOS**	18/11/1995	N	14	3	12	29	58,000	52
19549245	JAIR ANTONIO BUENO JUNIOR* **	25/02/1984	N	11	10	9	30	60,000	47
18932312	JANAINA LOPES DE OLIVEIRA**	05/09/1999	N	8	4	17	29	58,000	48
19367767	JEFERSON HENRIQUE ALVES MOREIRA DA SILVA**	23/08/2000	N	8	2	17	27	54,000	68
18825273	JESSICA AURELIANO DOS SANTOS**	14/01/1992	S	12	6	10	28	56,000	67
18668100	JOABE DE BRITO SILVA**	04/01/1994	N	11	5	15	31	62,000	33

19578792	JOAO EMILIO GODOY**	10/09/1986	N	11	3	11	25	50,000	97
19046774	JOAO GABRIEL PEREIRA PAULINO**	09/08/2001	N	12	6	13	31	62,000	36
18712800	JOAO PEDRO OLIVEIRA PEREIRA**	02/10/2000	N	13	4	8	25	50,000	105
19164459	JOAO VICTOR ALVES BONFIM**	30/12/2000	N	11	6	11	28	56,000	66
19983450	JOAQUIM AQUINO MIRANDA**	28/05/1991	N	8	6	12	26	52,000	83
18637388	JONATAS ARAUJO DOS SANTOS**	29/04/1985	N	11	3	13	27	54,000	72
19811527	JONATAS ELIAS RITA**	21/02/1991	N	13	7	13	33	66,000	26
19836058	JONATHAN ASSIS DE MENDONCA**	25/12/1991	N	13	3	15	31	62,000	32
19953801	JORGE MOREIRA JUNIOR**	09/01/1988	N	9	4	12	25	50,000	95
20019521	JOSE EPIFANIO DO NASCIMENTO FILHO**	14/01/1986	N	12	4	14	30	60,000	39
18750540	JOSIANE BAPTISTA PEREIRA**	30/09/1994	N	10	6	15	31	62,000	34
18636500	JOSIMARA ROSA DA CRUZ**	01/10/1995	N	11	2	13	26	52,000	82
19927657	JULIANA APARECIDA RIBEIRO**	05/11/1985	N	12	4	13	29	58,000	51
19281617	KALYLE SOARES DA SILVA**	17/03/2001	N	13	6	11	30	60,000	44
18716261	KELVIN BARBOSA RODRIGUES**	04/11/1993	N	10	7	19	36	72,000	10
19974302	LANA MARIA SIQUEIRA BORGES**	22/09/1996	N	13	3	13	29	58,000	50
19957459	LEIA GOMES**	08/06/1989	N	10	4	17	31	62,000	31
19345496	LIVIA LIMA MARINHO**	08/03/1991	N	14	5	16	35	70,000	15
19971931	LUCAS BRANCO FERREIRA ARAUJO SOARES CAMPOS DE OLIVEIRA**	31/12/1995	N	14	2	16	32	64,000	27
19846134	LUCAS VIERA DA SILVA**	26/06/1996	N	11	4	18	33	66,000	20
19971877	MARCELO BAPTISTA**	09/11/1975	N	11	4	15	30	60,000	37
18669492	MARIA CLAUDIANE MELO DOS SANTOS**	10/04/1996	N	13	3	18	34	68,000	19
19545517	MARIA SELMA BRASLAVSKI**	25/04/1973	N	11	4	10	25	50,000	101
18752730	MARISTELA ALMEIDA MAIA FREITAS**	16/06/1985	N	12	4	9	25	50,000	103
19765029	MATHEUS D AGUIAR MOREIRA**	11/04/1999	N	10	5	11	26	52,000	87
19475543	MATHEUS DE LIMA FERNANDES**	21/02/1996	N	12	4	12	28	56,000	63
19267266	MATHEUS SOUZA**	19/12/1998	N	13	4	13	30	60,000	41
19645422	MAURICIO HENRIQUE DA SILVA**	06/11/1979	N	12	7	19	38	76,000	7
19738919	MELQUE ZEDEQUE ALVES DE LIMA**	08/03/1993	N	14	4	20	38	76,000	5
20019157	MONIQUE MANCINI DUARTE**	07/05/1993	N	14	6	10	30	60,000	45
19564090	MURIEL BARBOSA DOS SANTOS**	12/04/1986	N	12	3	12	27	54,000	73
19023863	NAIARA CRISTINA DOS SANTOS**	15/12/1988	S	10	4	14	28	56,000	58
19248148	NAYARA DE SOUZA SILVA**	10/07/1997	N	11	6	12	29	58,000	54
19815212	PATRICIA GUEDES DA SILVA* **	06/09/1984	N	12	5	16	33	66,000	23
19213310	PEDRO CAETANO PEREIRA**	26/06/1997	S	10	3	14	27	54,000	70
18765300	RAISSA TEODORO ROSA DA SILVA**	23/09/1994	N	8	4	13	25	50,000	93
18663150	RAQUEL GARCIA DA SILVA QUINSAN**	14/11/1988	N	12	5	8	25	50,000	106
19308310	REGINALDO DIAS CRUZ**	31/03/1974	S	13	6	19	38	76,000	6
19857950	RENATO DA SIVA SENA**	18/10/1991	N	13	4	15	32	64,000	28
19920741	RENATO NATALIO CARDOSO**	06/10/1991	N	12	6	9	27	54,000	79
18649149	RHAYREM ESTHEFANY PEREIRA BARBOSA**	24/08/1999	N	12	7	8	27	54,000	80
19837720	RITHIELY CRISTE CRUZ**	25/12/2000	N	12	5	9	26	52,000	92
19816804	SAMIRA MARTINS MARTELLI**	13/06/1998	N	12	4	12	28	56,000	64
18628338	SARA SANTOS GUEDES SAMPAYO**	20/09/1999	N	14	5	10	29	58,000	56
19917821	SIMONE FROES DE SOUSA SOBRINHO**	08/04/1993	N	10	3	18	31	62,000	30
19804830	STELLA DE LIMA REIS**	02/06/1981	N	13	3	11	27	54,000	75
19843461	TARSIS LIMA DE ANDRADE**	14/10/1980	N	12	8	15	35	70,000	17
19907222	TASSIANA DANIELE DE SOUZA RIBEIRO**	10/09/1987	N	12	2	11	25	50,000	96
19046740	TAYS STEPHANIE TOBIAS JESUS SOUZA**	08/09/1992	N	10	4	11	25	50,000	99
18703240	THAIS ANANDA BRASIL GOUVEA**	15/07/1993	N	14	6	10	30	60,000	46
19631839	UESLEI SANTANA RIBEIRO**	06/04/1999	N	13	2	13	28	56,000	59
18647111	VAGNER GUILHERME LUNARDI* **	27/01/1989	N	12	4	9	25	50,000	104
19962533	VANESSA APARECIDA DA SILVA**	18/01/1980	N	11	4	10	25	50,000	102
19810806	VANESSA LINO MOREIRA**	29/08/1976	N	13	6	6	25	50,000	108
19361254	VINICIUS PEDRO DE SOUSA**	30/04/1998	N	15	7	16	38	76,000	8
19437366	VIRLANNE BATISTA DOS SANTOS**	14/08/1995	N	12	5	14	31	62,000	35
19884320	VIVIAN ALVES PACHECO**	10/12/1996	N	14	4	12	30	60,000	43
19307659	WAGNER JOSE ODILON DOS SANTOS**	19/06/1989	N	12	3	11	26	52,000	85
19621485	WAGNER SOUZA DA COSTA**	05/11/1986	N	10	5	12	27	54,000	74
19607008	WELLINGTON LIMA SANTOS**	01/02/1982	N	13	7	15	35	70,000	16
19657242	WENDHEL ELIABE DE OLIVEIRA GONCALVES DOS SANTOS**	26/02/2000	N	11	5	11	27	54,000	78

* Classificado na lista especial de candidatos com deficiência

** Classificado na lista especial de candidatos negros

Cargo - 007 - Ouvidor Legislativo**Legenda:****Código Descrição**

- A1 Acertos em Língua Portuguesa
 A2 Acertos em Matemática
 A3 Acertos em Conhecimentos Específicos

Cargo - 007 - Ouvidor Legislativo**Habilitado**

Inscrição	Nome	Nascimento	Jurado	A1	A2	A3	Tot Acertos	Nota OBJ	Cls.Especial
19346514	CAIO HENRIQUE MARQUES DA SILVA**	17/02/1994	N	13	8	22	43	86,000	1
19405294	ELIOENAI COSTA VIEIRA **	03/04/1994	N	9	6	14	29	58,000	6
19691785	ESTELLA LOPES FERREIRA PONCIANO**	18/02/2000	S	12	4	13	29	58,000	7
18639305	FELIPE FERREIRA SANTIAGO**	08/12/1993	N	10	4	12	26	52,000	9
19625820	JULIETE MICOL GOUVEIA SELES**	11/04/1999	N	13	4	17	34	68,000	4
19247265	LEONARDO NEVES CARPINETTI SILVA**	25/10/2000	N	11	1	13	25	50,000	10
19869924	LUANA ROSA**	19/01/1988	N	12	5	20	37	74,000	3
18743668	MIGUEL GUEDES JUNIOR**	12/01/1980	N	13	7	18	38	76,000	2
18645992	RENATO JORGE FELISMINO**	26/04/1985	N	11	5	11	27	54,000	8
19289049	VERA LUCIA SANTOS**	14/03/1984	N	11	4	15	30	60,000	5

* Classificado na lista especial de candidatos com deficiência

** Classificado na lista especial de candidatos negros

3. Resultado da nota da prova Prático-Profissional para o cargo de Procurador Jurídico, eliminados e habilitados:

Eliminado na Prático-Profissional**008 - Procurador Jurídico****Eliminado na Prático-Profissional**

Inscrição	Nascimento	Obj.	N1	N2	N3	Nota PPP
19581912	30/08/1983	68,000	15,00	0,00	10,00	25,000
19178760	13/12/1999	74,000	10,00	7,50	7,50	25,000
19353901	08/08/1985	56,000	10,00	7,50	5,00	22,500
19931883	19/07/1993	70,000	10,00	5,00	0,00	15,000

19476191	11/10/1997	66,000	7,50	5,00	0,00	12,500
19823584	17/04/1998	72,000	17,50	0,00	7,50	25,000
19798300	24/09/1997	62,000	0,00	0,00	0,00	0,000
19685378	25/01/1995	72,000	10,00	7,50	7,50	25,000
19872615	17/06/1983	74,000	10,00	5,00	5,00	20,000
19334966	01/09/1986	76,000	15,00	10,00	0,00	25,000
19911831	03/06/1983	72,000	15,00	10,00	0,00	25,000
18696210	28/07/1987	72,000	15,00	5,00	5,00	25,000
18787126	17/02/2003	86,000	0,00	10,00	5,00	15,000
20020333	07/08/1990	60,000	15,00	0,00	5,00	20,000
19926774	16/09/1989	64,000	10,00	5,00	0,00	15,000
19302347	01/02/1994	72,000	12,50	7,50	0,00	20,000
20009488	10/08/2000	72,000	10,00	5,00	7,50	22,500
19661584	03/05/1988	80,000	15,00	0,00	10,00	25,000
18782361	19/04/1988	76,000	7,50	20,00	0,00	27,500
20015941	03/01/1995	72,000	5,00	5,00	10,00	20,000
19497474	29/05/1976	72,000	12,50	0,00	10,00	22,500
19826095	04/06/1991	60,000	12,50	12,50	0,00	25,000
19704658	16/06/1987	72,000	12,50	7,50	7,50	27,500
19819447	06/04/2002	72,000	12,50	0,00	7,50	20,000
19085958	25/08/1996	84,000	15,00	0,00	7,50	22,500
18650368	01/03/1993	80,000	12,50	0,00	7,50	20,000
18712657	02/01/1996	60,000	12,50	0,00	0,00	12,500
18792669	22/07/1997	78,000	10,00	0,00	10,00	20,000

Habilitado na Prático-Profissional 008 - Procurador Jurídico

Habilitado na Prático-Profissional

Inscrição	Nascimento	Obj.	N1	N2	N3	Nota PPP	Nota Final	
18665179	ALEXANDRE GONCALVES SILVA FILHO	17/12/1993	82,000	10,00	12,50	7,50	30,000	112,000
19779828	ANDREI MENDES RIBEIRO	03/09/1993	64,000	15,00	10,00	10,00	35,000	99,000
18628672	ANTONIO AILSON SILVA E SILVA	05/04/1989	86,000	10,00	20,00	10,00	40,000	126,000
19034717	CLAUDIO FALCAO DIAS DOS SANTOS	04/07/1986	80,000	15,00	10,00	10,00	35,000	115,000
18649360	DANIEL RAMOS CAMPOS	11/01/1995	76,000	17,50	20,00	0,00	37,500	113,500
19263902	DAVI DE CASTRO BRAGA	15/09/1991	64,000	15,00	10,00	7,50	32,500	96,500
19740689	DIEGO BEZERRA PEREIRA	22/05/1985	76,000	15,00	15,00	7,50	37,500	113,500
18638775	EDEN DOS SANTOS COSTA	25/06/1983	80,000	15,00	20,00	5,00	40,000	120,000
19877323	EWERTON DA SILVA VILELA	29/01/1989	78,000	15,00	20,00	12,50	47,500	125,500
18660290	FELIPE LACERDA GARCIA PEREIRA	26/03/2001	76,000	15,00	20,00	7,50	42,500	118,500
19984839	FELIPE PEDROSO SOLDATELLI	28/03/1996	74,000	12,50	10,00	10,00	32,500	106,500
18670571	FRANCISCO CHAGAS HOLANDA	31/08/1968	84,000	15,00	5,00	10,00	30,000	114,000
18808271	GABRIELA CANDIDO SALATIN	17/06/1993	84,000	15,00	20,00	10,00	45,000	129,000
19829760	GIANLUCA PEREIRA SOUZA	28/11/1998	72,000	15,00	10,00	10,00	35,000	107,000
18972888	GUSTAVO LEONEL GANDOLPHI	28/04/1997	86,000	15,00	10,00	7,50	32,500	118,500
19693842	HILTON LOURENCO ESPERIDIAO FERREIRA	14/06/1987	68,000	15,00	15,00	7,50	37,500	105,500
19211007	JOAO CARLOS LIMA SANTINI	15/09/1984	76,000	10,00	15,00	10,00	35,000	111,000
19287500	JOAO VITOR DE ALMEIDA SILVA CASTRO	13/10/1999	74,000	15,00	15,00	15,00	45,000	119,000
19580207	JOAO VITOR PEREIRA BRAZ	26/11/1997	76,000	20,00	20,00	7,50	47,500	123,500
18669581	JOSE RICARDO DA SILVA VITOR	29/12/2000	76,000	15,00	5,00	15,00	35,000	111,000
19832168	JULIO VAZ MESPAQUE MADRUGA	08/05/2000	80,000	15,00	20,00	10,00	45,000	125,000
19949030	LUCAS GONSALVES MARTINS DA CUNHA	24/04/2002	74,000	15,00	20,00	7,50	42,500	116,500
19623780	LUIS FELIPE BARBOSA HETEM	24/05/1993	76,000	15,00	20,00	10,00	45,000	121,000
18623808	LUIZ HENRIQUE DE CRISTO	10/03/1989	84,000	20,00	20,00	7,50	47,500	131,500
19261586	MARCELLINO VICTOR RAQUEBAQUE LEAO DE OLIVEIRA	14/08/1994	88,000	15,00	20,00	0,00	35,000	123,000
19749279	MARIANA LORENZ SANTOS	22/11/1987	74,000	15,00	5,00	10,00	30,000	104,000
19114095	MARIANA MATTOS GONCALVES PINTO	05/06/1990	76,000	15,00	10,00	10,00	35,000	111,000
18736122	MARINA MANCINI CREPALDI	18/09/2000	74,000	15,00	20,00	0,00	35,000	109,000
19600992	MATEUS HENRIQUE DOS SANTOS GONCALVES	08/05/1997	76,000	12,50	20,00	15,00	47,500	123,500
18625223	MATEUS PAULO DA SILVA	14/06/1987	72,000	20,00	10,00	10,00	40,000	112,000
19837631	OTAVIO FERRAZ BIERRENBACH	16/07/1997	86,000	15,00	20,00	0,00	35,000	121,000
19728247	RAFAEL RODRIGUES DOS SANTOS	19/12/1984	72,000	15,00	15,00	10,00	40,000	112,000
19836724	RODRIGO LIMETRE MORENO	13/06/1997	92,000	15,00	10,00	10,00	35,000	127,000
19972075	VINICIUS GABRIEL MARTINS DE ALMEIDA	05/08/1984	74,000	15,00	20,00	15,00	50,000	124,000
18737293	VITOR PEREIRA DOS SANTOS	06/11/1995	88,000	15,00	10,00	7,50	32,500	120,500
18740359	VITOR VIEIRA DAMASCENO	26/11/1998	74,000	17,50	20,00	10,00	47,500	121,500
19746822	YZACK ALBUQUERQUE BATISTA	27/12/1984	64,000	15,00	10,00	10,00	35,000	99,000

E, para que chegue ao conhecimento de todos, é expedido o presente Edital.

Caraguatuba, 08 de abril de 2026.

Câmara Municipal de Caraguatuba
Presidente da Câmara

CÂMARA MUNICIPAL DE CARAGUATUBA

RESOLUÇÃO N. ° 281, DE 11 DE MARÇO DE 2026.

“Institui o Diário Oficial Eletrônico da Câmara Municipal de Caraguatuba – DOE-CMC”.

Autor: Mesa da Câmara

FAÇO SABER QUE A CÂMARA MUNICIPAL DE CARAGUATUBA APROVOU E EU PROMULGO A SEGUINTE RESOLUÇÃO:

Art.1º - Fica instituído o Diário Oficial Eletrônico da Câmara Municipal de Caraguatuba – DOE-CMC, como meio oficial de publicação e divulgação de seus atos processuais e administrativos, bem como das comunicações em geral.

Parágrafo único - Excepcionados os casos nos quais a legislação impõe publicação em veículo específico, a publicação no Diário Oficial Eletrônico da Câmara Municipal de Caraguatuba – DOE-CMC substitui, para todos os efeitos legais, qualquer outro meio de publicação oficial.

Art. 2º - O DOE-CMC de que trata esta Resolução será disponibilizado sem custos e em versão assinada digitalmente, com base em certificado emitido por Autoridade Certificadora credenciada na rede mundial de computadores - Internet, em domínio eletrônico indicado em regulamentação, e no Portal da Câmara Municipal de Caraguatuba.

Art. 3º - A publicação eletrônica atenderá aos requisitos de autenticidade, integridade, validade jurídica e interoperabilidade da Infraestrutura de Chaves Públicas Brasileira - ICP-Brasil.

Art. 4º - O DOE-CMC será publicado em dias úteis, facultando-se a publicação aos sábados, domingos e feriados.

§ 1º - As edições do DOE-CMC serão disponibilizadas a partir das 10 (dez) horas da manhã.

§ 2º - Excepcionalmente, poderá ser publicada edição extra, independentemente do horário, em razão da relevância e da urgência da matéria.

Art. 5º - Na hipótese de que problemas técnicos dificultem o acesso ao DOE-CMC, os atos poderão ser republicados, não acarretando prejuízo aos interessados.

Art. 6º - À Câmara Municipal de Caraguatatuba são reservados todos os direitos autorais e de publicação relativos ao DOE-CMC.

Art. 7º - Fica autorizada a impressão do DOE-CMC, sendo vedada a sua comercialização.

Art. 8º - As publicações no DOE-CMC poderão ocorrer concomitantemente ao Diário Oficial Eletrônico do Município de Caraguatatuba.

Art. 9º - Será dada ampla divulgação à criação do DOE-CMC, devendo a presente Resolução ser publicada por 30 (trinta) dias consecutivos, no Diário Oficial em uso.

Art. 10 - As publicações do DOE-CMC, para fins de arquivamento, serão de guarda permanente.

Art. 11 - Esta Resolução entra em vigor na data de sua publicação, revogadas as disposições em contrário.

Gabinete da Presidência, 11 de março de 2026.

Antonio Carlos da Silva Junior
Presidente



CARAGUATATUBA
DIÁRIO OFICIAL DO MUNICÍPIO