

ATOS OFICIAIS DO PODER EXECUTIVO

GABINETE DO PREFEITO

LEI Nº 2.825, de 06 DE MARÇO DE 2026.

“Denomina de "RUA ELIADE DE OLIVEIRA PIRES (DONA BADY)", a Rua Sete, que se inicia na Rua Vinte e Quatro e termina na Rua Quatro, no loteamento Mirante de Caraguatatuba”.

Autor: Vereador Marcelo Lanzelotte Pereira.

MATEUS VENEZIANI DA SILVA, Prefeito Municipal de Caraguatatuba, Estado de São Paulo, usando das atribuições que lhe são conferidas por Lei, FAZ SABER que a Câmara Municipal aprovou e ele sanciona e promulga a seguinte Lei:

Art. 1º Fica denominada de "RUA ELIADE DE OLIVEIRA PIRES (DONA BADY)", a Rua Sete, que se inicia na Rua Vinte e Quatro e termina na Rua Quatro, no loteamento Mirante de Caraguatatuba, medindo aproximadamente 370 metros (trezentos e setenta) metros de extensão.

Art. 2º Fica fazendo parte integrante desta Lei a justificativa e croqui de localização, anexos.

Art. 3º O Poder Público Municipal comunicará a nova denominação às concessionárias de serviços municipais, às associações dos oficiais de justiça, aos taxistas e aos cartórios do Município.

Art. 4º Esta Lei entra em vigor na data de sua publicação, revogadas as disposições em contrário.

Caraguatatuba, 06 de março de 2026.

MATEUS VENEZIANI DA SILVA
Prefeito Municipal

JUSTIFICATIVA:

Nascida em 2 de setembro de 1938, na cidade de Caraguatatuba, Estado de São Paulo, a Senhora ELIADE DE OLIVEIRA PIRES, carinhosamente conhecida como “Dona Bady”, construiu uma trajetória marcada pela dedicação, pelo trabalho e pelo amor à família e à comunidade. Casada com o Senhor Jacyro Pires, constituiu uma numerosa e honrada família, sendo mãe de oito filhos, todos criados sob os princípios da fé, da honestidade e do respeito ao próximo.

Ao longo de sua vida, Dona Bady exerceu diversas atividades como empregada doméstica em residências da cidade, sendo reconhecida por sua responsabilidade e zelo. Em 1978, ingressou no serviço público estadual, atuando como servente na Escola Estadual Thomaz Ribeiro de Lima, onde permaneceu até sua aposentadoria, em 1998. Durante duas décadas de dedicação, contribuiu de forma significativa para o bom funcionamento da instituição, conquistando o carinho e o respeito de colegas, alunos e da comunidade escolar.

Mulher cristã, evangélica, de fé inabalável e exemplo de coragem, Dona Bady dedicou sua vida a Deus, à família e ao próximo. Partiu para a eternidade em 16 de agosto de 2025, aos 86 anos de idade, deixando um legado de amor, dignidade e bondade que permanecerá vivo na memória de todos que

tiveram o privilégio de conhecê-la.

Em sua passagem pela Terra, Dona Bady cultivou amizades sinceras e marcou gerações com seu jeito firme, porém afetuoso, sendo lembrada como uma mulher de princípios e coração generoso. Sua história é parte do tecido humano e social de Caraguatatuba, representando os valores que sustentam a comunidade local.

Por tudo o que representou e pelo exemplo de vida que legou, é justa e merecida a homenagem de atribuir o seu nome a uma via pública deste Município, perpetuando sua memória e reconhecendo sua contribuição à nossa cidade.

Sala “Benedito Zacarias Arouca”, 02 de outubro de 2025.
MARCELO LANZELLOTTE PEREIRA Vereador -
AGIR36”



DECRETO Nº 2.477, DE 06 DE MARÇO DE 2026.

“Altera parcialmente o Decreto Municipal nº 1.347, de 23 de outubro de 2020, que dispõe sobre a regulamentação do procedimento a ser observado para a realização de avaliação de desempenho dos Agentes Comunitários de Saúde e dá outras providências”.

MATEUS VENEZIANI DA SILVA, Prefeito Municipal de Caraguatatuba, Estado de São Paulo, usando das atribuições que lhe são conferidas por Lei e;

CONSIDERANDO o disposto no artigo 10, inciso IV da Lei Federal nº. 11.350, de 05 de outubro de 2006 e suas alterações, e no artigo 6º, inciso IV da Lei Municipal n.º 1.990, de 28 de novembro de 2011;

CONSIDERANDO que o Decreto Municipal nº 1.347, de 23 de outubro de 2020 dispõe sobre a regulamentação do procedimento a ser observado para a realização de avaliação de desempenho dos Agentes Comunitários de Saúde e dá outras providências, prevendo que a avaliação de desempenho será realizada por Grupos de Avaliação designados pelo titular da Secretaria Municipal de Saúde, que serão compostos por três membros, todos de nível hierárquico não inferior ao do Agente Comunitário de Saúde a ser avaliado, sendo um deles o seu chefe imediato;

CONSIDERANDO a solicitação de alteração parcial do referido Decreto Municipal, pela Secretaria de Saúde, para aprimoramento do órgão responsável pela avaliação de desempenho dos Agentes Comunitários de Saúde;

CONSIDERANDO o que consta do Processo Administrativo nº 6.969/2026;

D E C R E T A:

Art. 1º Fica alterado o § 2º do artigo 3º do Decreto Municipal nº 1.347, de 23 de outubro de 2020, que passa a vigorar da seguinte forma:

“**Art. 3º** (...)”

(...)

§ 2º A avaliação de desempenho será realizada por Comissão Avaliadora, nomeada pela Secretaria de Saúde, composta por, no mínimo, 03 (três) membros, todos de nível hierárquico não inferior ao do Agente Comunitário de Saúde a ser avaliado, incluindo seu chefe imediato e o Coordenador de Atenção Básica.

(...)

Art. 2º Ficam mantidas as demais disposições do Decreto Municipal nº 1.347, de 23 de outubro de 2020.

Art. 3º Este Decreto entra em vigor na data de sua publicação, revogadas as disposições em contrário.

Caraguatatuba, 06 de março de 2026.

MATEUS VENEZIANI DA SILVA
Prefeito Municipal

DECRETO Nº 2.478, DE 09 DE MARÇO DE 2026.

“*Altera parcialmente o Decreto Municipal nº 2.408, de 12 de dezembro de 2025, que dispõe sobre a nomeação dos membros do Conselho Municipal de Educação – CME, para o biênio 2025-2027.*”

MATEUS VENEZIANI DA SILVA, Prefeito Municipal de Caraguatatuba, Estado de São Paulo, usando das atribuições que lhe são conferidas por Lei e,

CONSIDERANDO que o Conselho Municipal de Educação – CME, para o biênio 2025-2027, foi nomeado pelo Decreto Municipal nº 2.408, de 12 de dezembro de 2025, e que o cargo suplente representante do Conselho Municipal dos Direitos da Criança e do Adolescente constou como vago, necessitando, portanto, do seu preenchimento;

CONSIDERANDO o contido no memorando nº 194/2026 da Secretaria Municipal de Educação,

D E C R E T A:

Art. 1º Fica alterada a alínea “a”, do inciso II, do artigo 1º, do Decreto Municipal nº 2.408, de 12 de dezembro de 2025, para fins de nomeação de membro suplente representante do Conselho Municipal dos Direitos da Criança e do Adolescente no Conselho Municipal de Educação - CME, para o biênio 2025-2027, passando a vigorar da seguinte forma:

“**Art. 1º** (...)”

I – (...)

(...)

II – DA SOCIEDADE CIVIL:

a) Representante do Conselho Municipal dos Direitos da Criança e do Adolescente:

Titular: Cíntia Yara Silva Barbosa - RG: 40.687.848-1;
Suplente: Gisele Cristiane de Freitas – RG: 34.467.802-7.

(...)

Art. 2º Ficam mantidas as demais disposições do Decreto Municipal nº 2.408, de 12 de dezembro de 2025.

Art. 3º Este Decreto entra em vigor nesta data, providenciando-se a sua publicação, revogadas as disposições em contrário.

Caraguatatuba, 09 de março de 2026.

MATEUS VENEZIANI DA SILVA
Prefeito Municipal

DECRETO Nº 2.479, DE 09 DE MARÇO DE 2026.

“*Dispõe sobre a revogação do Decreto Municipal nº 152, de 26 de dezembro de 1995.*”

MATEUS VENEZIANI DA SILVA, Prefeito do Município da Estância Balneária de Caraguatatuba, usando das atribuições que lhes são conferidas por Lei e,

CONSIDERANDO que o Decreto Municipal nº 152, de 26 de dezembro de 1995, permitiu à empresa “Distribuidora de Bebidas Gaivotas Ltda.” com sede na Rua Nove nº 125, Jardim Britânia, nesta, instalar um painel luminoso tipo bandeira com dupla face, medindo 7,00 X 4,00m, dotado com relógio digital, na praça Primeiro Centenário, em caráter precário, podendo ser revogada a qualquer tempo, sempre a critério do Poder Executivo;

CONSIDERANDO que, atualmente, não é mais conveniente e oportuno ao interesse público a manutenção da referida permissão, eis que não mais presentes as razões que justificaram a sua concessão, diante das alterações tecnológicas posteriores e da existência de outros meios para acolhimento de visitantes e turistas e para o fornecimento de informações aos municípios;

CONSIDERANDO, por fim, o que consta do Processo Administrativo nº 9.229/2026,

D E C R E T A:

Art. 1º Fica revogado o Decreto Municipal nº 152, de 26 de dezembro de 1995.

Art. 2º Este Decreto entra em vigor na data de sua publicação, revogadas as disposições em contrário.

Caraguatatuba, 09 de março de 2026.

MATEUS VENEZIANI DA SILVA
Prefeito Municipal

DECRETO Nº 2.480, DE 09 DE MARÇO DE 2026.

“*Dispõe sobre a extensão da denominação da Rua Victor Augusto Mesquita ao logradouro que especifica.*”

MATEUS VENEZIANI DA SILVA, Prefeito Municipal da Estância Balneária de Caraguatatuba, usando das atribuições que lhe são conferidas por Lei;

CONSIDERANDO a necessidade de oficialização e padronização da nomenclatura dos logradouros públicos do

Município;

CONSIDERANDO que a via atualmente identificada como Rua Cinco, localizada no Loteamento Jardim do Sol - Gleba I, constitui prolongamento físico e continuidade da Rua Victor Augusto Mesquita, localizada no Loteamento Jardim do Sol - Gleba II, ambos no bairro Massaguaçu, possuindo o mesmo alinhamento e função viária;

CONSIDERANDO o interesse público na uniformização da denominação dos logradouros para fins de cadastro municipal, serviços públicos, correios e identificação urbana;

CONSIDERANDO o que consta do Processo Administrativo nº 8735/2026;

DECRETA:

Art. 1º Fica estendida a denominação Rua Victor Augusto Mesquita à via pública atualmente identificada como Rua Cinco, localizada no Loteamento Jardim do Sol - Gleba I, bairro Massaguaçu, por constituir prolongamento do referido logradouro.

Art. 2º A Rua Cinco, ora denominada, possui início na Rua Eliza Fernanda Maciel e término na Rua Victor Augusto Mesquita, inserida no loteamento Jardim do Sol - Gleba I, bairro Massaguaçu.

Art. 3º São partes integrantes deste Decreto a justificativa e o croqui de localização anexos.

Art. 4º O Poder Público comunicará a nova denominação às concessionárias de serviços municipais, às associações dos oficiais de justiça, aos taxistas e aos cartórios do Município.

Art. 5º Este Decreto entrará em vigor na data de sua publicação, revogadas as disposições em contrário.

Caraguatatuba, 09 de março de 2026.

MATEUS VENEZIANI DA SILVA
Prefeito Municipal

JUSTIFICATIVA

A via pública identificada como Rua Cinco, localizada no Loteamento Jardim do Sol - Gleba I, bairro Massaguaçu, constitui prolongamento físico e continuidade da Rua Victor Augusto Mesquita, localizada no Loteamento Jardim do Sol - Gleba II, também no bairro Massaguaçu, possuindo o mesmo alinhamento e função viária.

Assim, verifica-se a necessidade de ser estendida a denominação Rua Victor Augusto Mesquita à via pública atualmente identificada como Rua Cinco, assegurando-se a uniformização da denominação dos logradouros para fins de cadastro municipal, serviços públicos, correios e identificação urbana.

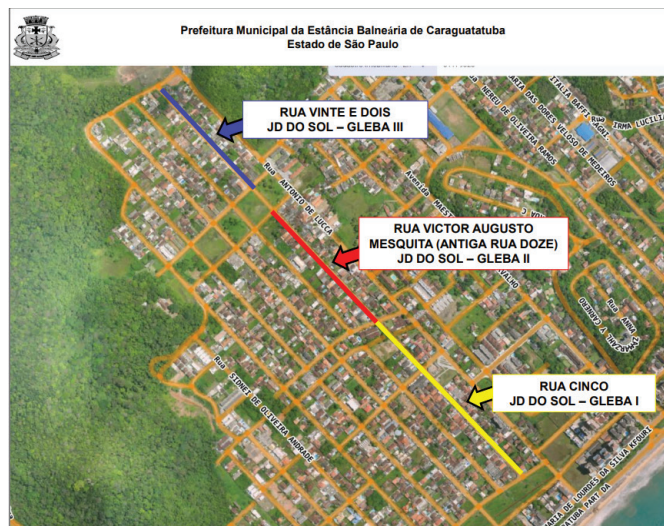

DECRETO Nº 2.482, DE 11 DE MARÇO DE 2026.

“Altera parcialmente o Decreto Municipal nº 2.212, de 20 de maio de 2025, que nomeou os membros do Conselho Municipal de Turismo – COMTUR para o biênio 2025-2027.”

MATEUS VENEZIANI DA SILVA, Prefeito Municipal de Caraguatatuba, usando das atribuições que lhe são conferidas por Lei e,

CONSIDERANDO que o Conselho Municipal de Turismo – COMTUR, para o biênio 2025-2027, foi nomeado pelo Decreto Municipal nº 2.212, de 20 de maio de 2025, alterado pelo Decreto Municipal nº 2.285, de 25 de julho de 2025;

CONSIDERANDO a solicitação da Secretaria Municipal de Turismo, por meio do memorando nº 065/2026, para substituição de membros do referido Conselho,

DECRETA:

Art. 1º Fica alterado o artigo 1º, do Decreto Municipal nº 2.212, de 20 de maio de 2025, com a redação dada pelo Decreto Municipal nº 2.285, de 25 de julho de 2025, para fins de alteração de membros do Conselho Municipal de Turismo – COMTUR, para o biênio 2025/2027, que passa a ter a seguinte composição:

“Art. 1º (...)

I – Representantes da Secretaria Municipal de Turismo:

Titular: Maria Flávia Zanchetta, matrícula nº 28.584;
Suplente: Luana Maryellen Muniz Marques, matrícula nº 28.153.

II - Representantes da Secretaria Municipal de Meio Ambiente, Agricultura e Pesca:

Titular: Beatriz de Freitas Sarzana, matrícula nº 30.025;
Suplente: Gladys Sylvia Costa Toledo Correia Lima, matrícula nº 2.807.

III - Representantes da Secretaria Municipal de Educação:

Titular: Maria Beatriz Lima Fernandes, matrícula nº 28.521;
Suplente: Ana Maria Fiorelli Ramos Vieira, matrícula nº 5.969.

IV - Representantes da Secretaria Municipal de Comunicação Social:

Titular : Luiz Antonio Lobo Vieira da Cruz, matrícula nº

29.922;

Suplente: Marina de Campos Larcher Sales, matrícula nº 25.208.

V - Representantes da Secretaria Municipal de Segurança Pública e Mobilidade Urbana:

Titular: Karina Fernandes Jerônimo, matrícula nº 7.980;
Suplente: Felipe Gomes Oliveira, matrícula nº 7.972.

VI - Representantes da Secretaria Municipal de Urbanismo:

Titular: Marcos André Marques Domiciano, matrícula nº 9.071;
Suplente: Alexandre Barroqueiro de Carvalho, matrícula nº 26.957.

VII - Representantes da Fundação Educacional e Cultural de Caraguatatuba – FUNDACC:

Titular: Fernanda da Silva Ramiro, matrícula nº 418;
Suplente: Reinaldo Bezerra Junnior, matrícula nº 380.

VIII - Representantes da Associação Comercial e Empresarial de Caraguatatuba:

Titular: Marcos Fernandes Alves, RG nº 20.920.530;
Suplente: Lucas de Castro Ferreira, RG nº 27.510.973-2.

Titular: Mario Paulo Garcia, RG nº 02.178.078;
Suplente: Idésio Hideru Kashiura, RG nº 14.753.665.

IX - Representantes da Associação de Hotéis e Pousadas de Caraguatatuba:

Titular: Sandra Abril, RG nº 19.113.981-6;
Suplente: José Alencar Galvão, RG nº 7.647.035-0.

X - Representantes da Associação de Quiosques de Caraguatatuba:

Titular: Josinaldo Gomes da Silva, RG nº 33.598.839-8;
Suplente: Murilo Salvi, RG nº 23.138.465-8.

XI - Representantes do Segmento de Atividades Náuticas no Município:

Titular: Armando Salles, RG nº 375835 MAER;
Suplente: Almir da Silva Cruz, RG nº 20.929.229-5.

XII - Representantes do Segmento de Transportes no Município:

Titular: Juliano Alves dos Santos, RG nº 22.799.757-8;
Suplente: Aguinaldo Braslavski, RG nº 16.596.762.

XIII - Representantes do Conselho Regional de Corretores de Imóveis de Caraguatatuba – CRECI:

Titular: Pedro Hirochi Toyota, CRECISP 55.881;
Suplente: Elaine Aparecida Monteiro Santos, CRECISP 144.391

XIV - Representantes do Segmento de Shoppings:

a) Serramar Shopping:

Titular: Leila Diniz, RG nº 47.686.202-4;
Suplente: Raiane Carla de Souza, RG nº 46.671.297-2.

b) Caraguá Praia Shopping:

Titular: Edna Barbosa Sues, RG nº 9.784.553-X;

Suplente: Regina Nunes dos Santos, RG nº 24.387.995-7.

XV - Representantes do Turismo de Base Comunitária - TBC:

a) Associação de Maricultores e Pescadores da Cocanha MAPEC:

Titular: José Luiz Alves, RG nº 20.609.311-1;
Suplente: Davi Moreira da Silva, RG nº 27.717.455-7.

XVI - Representantes do Segmento de Receptivo Turístico e Guia de Turismo:

Titular: Raquel Guimarães Magro, RG nº 34.647.112-6;
Suplente: Débora Salvador Pina, RG nº 19.769.321-0.

XVII - Representantes de Unidade de Conservação Ambiental ou Organização Não Governamental que desenvolva atividades de ecoturismo:

a) PESM - Parque Estadual da Serra do mar – Núcleo Caraguatatuba:

Titular: Miguel Nema Neto, RG nº 45.988.179-6;
Suplente: Vanessa Trally Bard. RG nº 20.088.006-0.

XVIII - Representantes do SEBRAE – Serviço Brasileiro de Apoio às Micro e Pequenas Empresas:

Titular : Cauê Luan Rubio Beisiegel – RG n.º 47.248.112-5;
Suplente: Daniela Toledo – RG n.º 29.771.689-X.

Art. 2º O mandato dos membros ora nomeados será pelo período remanescente de 02 (dois) anos, renovável a convite, nos termos do art. 4º da Lei Municipal n.º 635, de 30 de outubro de 1997, com a redação dada pela Lei Municipal n.º 2.538, de 19 de novembro de 2020.

Art. 3º Este Decreto entra em vigor nesta data, providenciando-se a sua publicação, revogadas as disposições em contrário, especialmente o Decreto Municipal nº 2.285, de 25 de julho de 2025.

Caraguatatuba, 11 de março de 2026.

MATEUS VENEZIANI DA SILVA
Prefeito Municipal

SECRETARIA DE ADMINISTRAÇÃO

PORTARIA Nº 210, DE 02 DE MARÇO DE 2026.

“Dispõe sobre demissão de servidor efetivo”

MATEUS VENEZIANI DA SILVA, Prefeito Municipal da Estância Balneária de Caraguatatuba, usando das atribuições que lhe são conferidas por Lei;

Considerando o que consta no Processo Administrativo Disciplinar nº 52.183/2025.

RESOLVE:

Art. 1º **DEMITIR**, o(a) servidor(a) **S. M. G.**, matrícula funcional **26.930**, admitido(a) em 10 de julho de 2023, titular do cargo de provimento efetivo de Professor de Educação Básica II - Inglês; com fulcro no 229, combinado com os artigos, 194, inciso III, artigo 200, artigo 176, inciso IX, 177, inciso XVII, e 189, inciso III, todos da Lei Complementar nº 25, de 25 de outubro de 2007, que dispõe sobre o Estatuto dos Servidores Públicos do Município de Caraguatatuba e nos termos do Processo Administrativo Disciplinar nº 52.183/2025.

Art. 2º Revogam-se as disposições em contrário.

Art. 3º Esta Portaria entra em vigor na data de sua publicação, produzindo efeitos a partir de 02 de março de 2026, data da ciência da decisão no Processo Administrativo Disciplinar.

Caraguatatuba, 02 de março de 2026.
Registre-se, publique-se e cumpra-se.

Flávia Oliveira Silva
Secretária Municipal de Administração

Mateus Veneziani da Silva
Prefeito Municipal

PORTARIA Nº 211, DE 02 DE MARÇO DE 2026.

“Dispõe sobre demissão de servidor efetivo”

MATEUS VENEZIANI DA SILVA, Prefeito Municipal da Estância Balneária de Caraguatatuba, usando das atribuições que lhe são conferidas por Lei;

Considerando o que consta no Processo Administrativo Disciplinar nº 52.189/2025.

RESOLVE:

Art. 1º **DEMITIR**, o(a) servidor(a) **N. V. V.**, matrícula funcional **25.381**, admitido(a) em 04 de maio de 2022, titular do cargo de provimento efetivo de Agente de Apoio Escolar; com fulcro no 229, combinado com os artigos, 194, inciso III, artigo 200, artigo 176, inciso IX, 177, inciso XVII, e 189, inciso III, todos da Lei Complementar nº 25, de 25 de outubro de 2007, que dispõe sobre o Estatuto dos Servidores Públicos do Município de Caraguatatuba e nos termos do Processo Administrativo Disciplinar nº 52.189/2025.

Art. 2º Revogam-se as disposições em contrário.

Art. 3º Esta Portaria entra em vigor na data de sua publicação, retroagindo seus efeitos a partir de 27 de fevereiro de 2026, data da ciência da decisão no Processo Administrativo Disciplinar.

Caraguatatuba, 02 de março de 2026.
Registre-se, publique-se e cumpra-se.

Flávia Oliveira Silva
Secretária Municipal de Administração

Mateus Veneziani da Silva
Prefeito Municipal

CONSELHO MUNICIPAL DE ASSISTÊNCIA SOCIAL - COMAS

RESOLUÇÃO Nº 004 de 11 de Março de 2026.

Dispõe sobre aprovação de propostas de Emendas Parlamentares às Organizações da Sociedade Civil de Caraguatatuba.

O CONSELHO MUNICIPAL DE ASSISTÊNCIA SOCIAL - COMAS, no uso das atribuições que são conferidas pela Lei Municipal nº 1275, de 28 de Junho de 2006 e Lei nº 2.175 de 11 de julho de 2014, em Reunião Ordinária realizada no dia 10 de março de 2026, registrada sob a Ata nº 292:

RESOLVE:

Art. 1º - Fica aprovada por unanimidade a proposta de Emenda Parlamentar nº 202637300004, programação nº 351050020260001, do Deputado Federal Miguel Lombardi

o qual destina recurso na modalidade custeio no valor total de R\$ 100.000,00 (cem mil reais) para a Vila Vicentina de Caraguatatuba, CNPJ Nº 50.006.048/0001-85 para Serviço de Proteção Social Especial de Alta Complexidade na modalidade ILPI;

Art. 2º - Fica aprovada por unanimidade a proposta de Emenda Parlamentar nº 202644150005, programação nº 351050020260002, do Deputado Federal Marangoni o qual destina recurso na modalidade custeio no valor total de R\$ 300.000,00 (trezentos mil reais) para a RESTITUI - Centro de Tratamento para Dependentes Químicos e Alcoólatras, CNPJ 12.641.771/0001-47 que executa Serviço de Proteção Social Especial de Média Complexidade – Serviço Especializado em Abordagem Social e Serviço de Proteção Social Especial de Alta Complexidade – Serviço de Acolhimento Institucional;

Art. 3º - Fica aprovada por unanimidade a proposta de Emenda Parlamentar nº 202644150005, programação nº 351050020260003, do Deputado Federal Marangoni o qual destina recurso na modalidade custeio no valor total de R\$ 300.000,00 (trezentos mil reais) para a Casa da Criança de Caraguatatuba, CNPJ 50.322.544/0001-48 que executa Serviço de Proteção Social Básica – Serviço de Convivência e Fortalecimento de Vínculos e Serviço de Proteção Social Especial de Alta Complexidade – Serviço de Acolhimento Institucional;

Art. 4º - Esta Resolução deliberativa entra em vigor na data de sua publicação, retroagindo seus efeitos a partir de 10/03/2026, sem prejuízo dos atos praticados até aqui pelo Conselho Municipal de Assistência Social de Caraguatatuba (COMAS).

Leda Maria Goulart de Oliveira
Presidente do COMAS – Gestão 2024 a 2026

LICITAÇÕES E CONTRATOS

EXTRATO DE ADITAMENTO

CONTRATO Nº 100/2021 – PP Nº 45/2020 – PINº 29150/2020 - OBJETO: Contratação de empresa para operacionalização de equipamentos de fiscalização eletrônica e monitoramento nas vias de trânsito do município. CONTRATADA: **DCT TECNOLOGIA E SERVIÇOS LTDA** CNPJ: **05.776.879/0001-81**. ADITAMENTO 06 – Prorrogação, por mais 03 (três) meses, de 17/02/2026 a 16/05/2026. Valor global: R\$ 493.248,59. Data da assinatura: 12/02/2026.

ABERTURA DE LICITAÇÃO

Pregão Eletrônico nº 79/2025 – PI 40450/25 – PC 806/25 – Edital 109/25 - Objeto: **AQUISIÇÃO DE VEÍCULO 0 (ZERO) KM TIPO VAN COM ACESSIBILIDADE (PCD), DESTINADO AO TRANSPORTE SANITÁRIO DE PACIENTES – EMENDA PARLAMENTAR Nº 14009808000124-005**. Abertura: **24/03/2026 às 09h00min**. Edital e informações: <https://portaldatransparencia.caraguatatuba.sp.gov.br/licitacoes/licitacoes>. Assinatura: 10/03/2026.

FUNDAÇÃO EDUCACIONAL E CULTURAL DE CARAGUATATUBA - FUNDACC

EDITAL Nº 53, 27 DE NOVEMBRO DE 2025 CREDENCIAMENTO DE ARTISTAS ORIENTADORES PARA EXECUÇÃO DE PROJETOS PARA AS OFICINAS CULTURAIS PARA O ANO DE 2026

RESULTADO DA ETAPA 2 TERCEIRA LISTA

O PRESIDENTE DA FUNDAÇÃO EDUCACIONAL E CULTURAL DE CARAGUATATUBA — FUNDACC,

no uso de suas atribuições legais que lhe são conferidas pela Lei Municipal nº 1.879, de 18 de outubro de 2010 e suas alterações e Decreto Municipal nº 152, de 27 de outubro de 2010, em atendimento ao item 5.2 deste edital, torna público o **RESULTADO DA ETAPA 2 TERCEIRA LISTA** para Credenciamento de Artistas Orientadores para Execução de Projetos para as Oficinas Culturais para o ano de 2026 e abre prazo para recurso de 11 a 13 de março de 2026.

Os candidatos receberão por e-mail o Termo de Credenciamento e deverão realizar a assinatura do mesmo no prazo de 2 (dois) dias úteis, contados da data do recebimento.

ARTES CIRCENSES			
PROPONENTE	PROJETO	PONTUAÇÃO	RESULTADO
Amanda Fernandes da Rocha	Acrobacias Para Todos - Arte, Movimento E Expressão	79,5	HABILITADA

ARTES PLÁSTICAS			
PROPONENTE	PROJETO	PONTUAÇÃO	RESULTADO
João Victor Bota Franco	Traço Livre: Oficina De Desenho Artístico	94	HABILITADO

ARTESANATO			
PROPONENTE	PROJETO	PONTUAÇÃO	RESULTADO
Marcia Rodrigues Curcio Piesco	Corte e Costura	106	HABILITADA
Nádia Magalhães Pupo Santos	Curso de Bordado livre	76,5	HABILITADA

DANÇA			
PROPONENTE	PROJETO	PONTUAÇÃO	RESULTADO
José Carlos Everton do Amaral	A Formação através da Dança Clássica	81,5	HABILITADO

LITERATURA			
PROPONENTE	PROJETO	PONTUAÇÃO	RESULTADO
Gabriela Guinatti Crivelaro Lopes	A Poesia Secreta das Coisas	90,5	HABILITADA

TEATRO			
PROPONENTE	PROJETO	PONTUAÇÃO	RESULTADO
Gabriela Guinatti Crivelaro Lopes	Teatro: A Arte da Presença	112,5	HABILITADA
Mariana da Silva Assis	Teatro - Criação cênica	102,5	HABILITADA

Julia Eliseu de Oliveira	Corpo em Performance	92,5	HABILITADA
--------------------------	----------------------	------	------------

Caraguatuba, 11 de março de 2026.

ADBAILSON WELLINGTON MOREIRA DOS SANTOS
Presidente
Matrícula 398

**CHAMAMENTO PÚBLICO Nº 01/2025
EDITAL Nº 08, DE 04 DE ABRIL DE 2025
CREDENCIAMENTO ARTISTAS E FAZEDORES
DE CULTURA PARA COMPOR PROGRAMAÇÃO
CULTURAL DA FUNDACC**

CONVOCAÇÃO - LISTA 119

O PRESIDENTE DA FUNDAÇÃO EDUCACIONAL E CULTURAL DE CARAGUATUBA – FUNDACC, no uso de suas atribuições legais conferidas pela Lei Municipal nº 1.879, de 18 de outubro de 2010 e no previsto no Decreto Municipal nº 152, de 27 de outubro de 2010, torna pública a Lista nº 119 de Convocações do Edital nº 08/2025 de Chamamento Público para **CREDENCIAMENTO ARTISTAS E FAZEDORES DE CULTURA PARA COMPOR PROGRAMAÇÃO CULTURAL DA FUNDACC**, conforme segue:

NOME DO ARTISTA/GRUPO	NOME DO RESPONSÁVEL OU RAZÃO SOCIAL	QUANTIDADE DE CONVOCAÇÕES	NOME DA ATIVIDADE	GÊNERO DO SEGMENTO
Almir Clemente Pereira	Almir Clemente Pereira	02	Apresentação Musical	Música

Cada convocado receberá um e-mail contendo informações específicas de cada ação e deverá enviar a manifestação de aceite em resposta a ele. As eventuais dúvidas referentes ao presente edital poderão ser esclarecidas, de segunda a sexta-feira, das 9h às 12h e das 14h às 16h pelo telefone (12) 3897-5660 ou pelo e-mail credenciamento.artistico@fundacc.sp.gov.br.

Caraguatuba, 11 de março de 2026.

ADBAILSON WELLINGTON MOREIRA DOS SANTOS
PRESIDENTE

CONCURSOS PÚBLICOS E PROCESSOS SELETIVOS

Processo Seletivo Emergencial – 02/2025 - Agente de Apoio Escolar

REPUBLICAÇÃO POR INCORREÇÃO – CLASSIFICAÇÃO GERAL FINAL

A Comissão Organizadora do Processo Seletivo para o cargo de Agente de Apoio Escolar informa que, após revisão, procede-se à republicação da Classificação Geral Final, conforme segue:

CLASSIFICAÇÃO	NOME	DATA DE NASCIMENTO	CPF/RG	TOTAL	OBS
1	MARCELA MARIA BENTO	27/01/1983	312*****24	11	RECURSO DEFERIDO.
2	ELOISA DE SOUZA DAMASIO	19/03/1985	316*****38	11	
3	ADRIELLE CRISTINA DA CRUZ D'AGUILLAR	15/12/1994	227*****67	10	
4	THAIS DE SOUZA DE MOURA	06/07/1994	412*****01	9,5	
5	AMANDA BEATRIZ DA SILVA	24/09/2001	519*****18	9,5	
6	FERNANDO GONÇALVES DE ARAÚJO	12/09/1983	317*****79	9,32	PCD
7	VALDOMIRA APARECIDA SANTOS DE MORAIS	02/08/1965	264*****33	9	RECURSO DEFERIDO.
8	JAQUELINE MACHADO DE FARIA	28/10/1992	415*****70	9	
9	MARIA EMÍLIA SANTOS PEREIRA DE ANDRADE	19/08/1999	475*****83	9	
10	ANGELINA FERNANDES SOARES	02/12/1966	126*****54	8,5	
11	ALINE DE SOUZA MATHIAS	07/04/1986	342*****09	8,35	
12	LUÍZA RIBEIRO DE MELO	14/04/1965	240*****20	8	
13	JOELMA MACIEL PEREIRA	06/02/1974	435*****00	8	
14	JANE RODRIGUES MARTINS BENEDITO	17/10/1983	090*****00	8	RECURSO DEFERIDO.
15	THAIS BARROS GONÇALVES	26/05/1984	321*****63	8	

CLASSIFICAÇÃO	NOME	DATA DE NASCIMENTO	CPF/RG	TOTAL	OBS
16	LUANA MOREIRA BELEM DEZORDI	11/05/1985	316*****40	8	
17	MIRACY CORREA NUNES	25/07/1966	440*****00	7,95	
18	VIRGINIA ALVES RAMIRO	31/03/1974	265*****82	7,5	
19	LUCIENE RODRIGUES DE CARVALHO TOTTI	30/12/1976	280*****29	7,5	
20	LUCIANA REGINA DA SILVA	05/06/1980	301*****48	7,5	
21	FABIANA RENATA DAS CHAGAS TELES VIEIRA	18/06/1986	358*****63	7,5	
22	TÁLLITA DE CARVALHO DIAS	11/02/1987	344*****10	7,5	
23	ANGÉLICA CARDOSO DO NASCIMENTO	31/08/1987	948*****00	7,5	
24	DOUGLAS SANTANA DA SILVA	15/06/1991	051*****06	7,5	
25	HITAMARA OLIVEIRA GOLL	26/10/1997	343*****70	7,5	
26	PALOMA THALITA DE SENA DA CONCEIÇÃO	05/06/1998	481*****01	7,5	
27	RAFAELA TAINÁ LOURENÇO THOMÉ	06/11/1998	489*****31	7,5	
28	NATÁLIA MOREIRA DA SILVA	24/05/1991	389*****40	7,39	
29	VIVIANE DE OLIVEIRA POMBO	29/10/1975	280*****03	7	
30	BIANCA HELENA DE PAULA DE MOURA	29/09/1983	341*****08	7	
31	DAIANE RODRIGUES DOS SANTOS	31/03/1995	452*****30	7	
32	PATRICIA APARECIDA OLIVEIRA BARBOSA	20/06/1971	109*****46	6,5	
33	NUBIA SILVA DE ANDRADE	26/06/1974	186*****62	6,5	
34	JANAÍNA GORASILIANA COELHO	10/10/1975	095*****60	6,5	
35	RAQUEL SAID LIMA COSTA	19/01/1977	069*****45	6,5	
36	SABRINA CRISTINA DO ESPIRITO	23/09/1983	300*****64	6,5	
37	TATIANE QUEIROZ DA SILVA	16/05/1984	331*****03	6,5	
38	ANA CRISTINA MARTINS MARCELO	10/02/1986	343*****74	6,5	
39	CAMILA MARIA DE MACEDO GONZALES	03/11/1987	349*****37	6,5	
40	ROSILEINE FRANCISCO DA SILVA	05/10/1988	417*****07	6,5	
41	MARÍA DO CARMO DA SILVA	30/08/1969	025*****83	6,3	
42	STEFANIE CAROLINE LEMOS CARDOSO	21/01/1997	466*****75	6,3	RECURSO DEFERIDO.
43	MARIA DO CARMO DE CAMARGO INOCÊNCIO	16/07/1964	480*****34	6	
44	ESMERALDINA SONTOS DE MATOS	25/02/1970	190*****94	6	
45	ROSANA ALVES FOGAÇA DE CARVALHO	07/08/1970	150*****41	6	
46	ZÉLIA GONÇALVES RAMOS	25/12/1971	155*****10	6	
47	ELIZABETH DA SILVA DO NASCIMENTO	11/01/1973	172*****05	6	
48	CLAUDIA APARECIDA FERREIRA PINHEIRO TEIXEIRA	22/01/1973	007*****50	6	
49	TELMA RAMOS DE MORAES	06/02/1973	163*****61	6	
50	FRANCELISIO DE OLIVEIRA COELHO NETO	12/09/1973	190*****60	6	
51	SILVIA DOS SANTOS	12/05/1974	185*****27	6	
52	KELLY CRISTINA DE FARIA	04/01/1976	291*****12	6	RECURSO DEFERIDO.
53	IRENICE MARTINS DE SOUZA	10/07/1976	174*****43	6	
54	KÁTIA CILENE LOPES	14/10/1976	258*****02	6	
55	LÍLIA TOZZI DO CARMO SOARES	17/03/1977	274*****09	6	
56	TAMARA CRISTINA DA SILVA HENRIQUE	29/04/1977	261*****17	6	
57	JANIZA CLARA VELOSO MESSIAS	09/11/1978	034*****83	6	
58	CARLA PATRÍCIA MINIGHINI DO NASCIMENTO	13/11/1978	282*****90	6	
59	LUCIMARA AMARAL RODRIGUES	24/09/1979	296*****95	6	
60	SILVANA DA SILVA KLEMP	23/12/1979	285*****00	6	
61	PRISCILA APARECIDA DE CAMARGO	10/12/1980	294*****37	6	
62	SARA PEREIRA DA LUZ SILVA	12/12/1980	307*****88	6	
63	FABIANA DE LIMA SOUZA	18/04/1981	303*****31	6	
64	EDNALVA CARDOSO VIANA DE SOUSA	25/06/1981	067*****07	6	
65	RENATA LERIANO DE MORAES	19/11/1981	303*****10	6	
66	ADRIANA MARCIA DA SILVA	30/06/1983	324*****10	6	
67	ILIAN AQUINO DOS REIS	23/12/1983	318*****11	6	
68	JULIANA APARECIDA LOPES	28/04/1984	228*****84	6	RECURSO DEFERIDO.
69	ILZA ROSA SANTOS LOPES	13/07/1984	079*****47	6	
70	REBECA SANCHES DE LIMA	17/01/1985	336*****95	6	
71	SUSANA APARECIDA DOS SANTOS	10/11/1985	328*****03	6	
72	ALINE FIGUEIRA	20/01/1986	340*****00	6	
73	MARIA DE FATIMA DA SILVA ALVES BORGES	06/10/1986	361*****90	6	RECURSO DEFERIDO.
74	THALES DOS SANTOS FERREIRA	12/01/1988	367*****98	6	
75	PRISCILA PAULA SILVA DE OLIVEIRA	09/04/1988	336*****33	6	
76	BRUNA RODRIGUES COSTA	10/09/1988	353*****59	6	RECURSO DEFERIDO.
77	GISELE REGINA DE SOUSA BASTOS	14/09/1988	370*****84	6	

CLASSIFICAÇÃO	NOME	DATA DE NASCIMENTO	CPF/RG	TOTAL	OBS
78	ARIANE DA SILVA	05/09/1989	082*****33	6	
79	BRUNA NATALIA DE MAGALHÃES PIRES	13/11/1989	378*****42	6	
80	MILDRES FRÓES SANTANA DE OLIVEIRA	07/01/1990	397*****13	6	
81	TAMIRES COSTA LEMOS	05/02/1990	400*****47	6	RECURSO DEFERIDO.
82	DANYELLY CARLA BEZERRA HENRIQUE	29/02/1992	362*****30	6	
83	VIVIANE ROBERTA RIBEIRO SATO	23/07/1993	340*****17	6	
84	PAULA ALINE DA SILVA CARVALHO MORGADO	30/07/1993	415*****27	6	
85	MICHELE MARTINS DA SILVA	26/11/1994	434*****71	6	
86	JÉSSICA DE OLIVEIRA SOUZA	27/11/1994	365*****16	6	
87	JOYCE EVELIN DIAS BRANDÃO	17/08/1995	452*****13	6	RECURSO DEFERIDO.
88	STEPHANIE GOMES DE SOUZA	01/09/1996	455*****61	6	RECURSO DEFERIDO.
89	CRISTIANA PIRES TEÓFILO	17/10/1996	435*****94	6	
90	LETICIA GABRIELA MARTINHO DOS SANTOS	04/12/1996	447*****12	6	
91	ANDRIELI PEREIRA VIANA	25/06/1997	485*****23	6	
92	MARIANA SILVA DE ELIAS BOTELHO	17/12/1997	458*****28	6	RECURSO DEFERIDO.
93	CRISTIANE QUEIROZ OLIVEIRA	16/02/1998	461*****08	6	
94	GIOVANNA RAYMUNDO FERNANDES DOS SANTOS	06/06/1999	387*****48	6	
95	LETICIA HELEN MORAES DOS SANTOS	22/07/1999	463*****94	6	
96	NICOLE CRISTINA MARTINS SILVA	05/01/2001	476*****98	6	
97	VINÍCIUS BUENO GAZIN	22/03/2001	509*****64	6	
98	BIANCA FLOR ALVES DOS SANTOS	11/08/2001	503*****06	6	
99	ANA BEATRIZ MACEDO DA SILVA	06/08/2003	504*****96	6	
100	GISELE BARBOSA DE SOUZA RODRIGUES	30/12/1986	386*****09	5,85	
101	CRISTIANE SILVA DOS SANTOS	24/11/1976	253*****73	5,72	
102	KELLY CRISTINA MENDES COSTA	12/05/1985	334*****77	5,5	
103	MÁRCIA MARIA DA SILVA	17/10/1987	354*****92	5,5	
104	ALINE SOARES PEREIRA	06/10/1999	146*****09	5,44	
105	NYCOLLI VENTURA ALVES DE PAULA	22/05/2002	500*****00	5,37	
106	THAIS HENRIQUE FAUSTINO DE FREITAS	04/02/1995	413*****84	5,35	RECURSO DEFERIDO.
107	ILVANETE PEREIRA DE SOUZA GARCIA	28/08/1969	124*****95	5	
108	ROSANA DE FARIA APARECIDA	01/09/1972	190*****42	5	
109	JANAINA VIEIRA GOMES	03/03/1996	386*****90	5	
110	VERUSKA APARECIDA DOS SANTOS BORGES	04/03/1996	439*****22	5	
111	KEROLEN DA SILVA FONSECA	28/01/1999	414*****03	5	RECURSO DEFERIDO.
112	ELLEN LUCIANA CARVALHO MOURA	12/09/2001	469*****83	5	
113	MARIA APARECIDA DE SOUZA ACIOLI TEODORO	05/02/1961	049*****97	4,5	
114	SELMA APARECIDA DE CAMPOS	08/05/1971	139*****03	4,5	
115	SILVIA BARRETO LOBO	12/10/1971	161*****51	4,5	
116	ANDRÉA FERNANDES KIKUCHI	16/03/1976	265*****05	4,5	
117	SARA DE BARROS SILVA	03/08/1979	278*****45	4,5	RECURSO DEFERIDO.
118	ANA RUTH FARIA MACEDO	05/10/1979	283*****97	4,5	
119	SHEILA GALLEGO	08/05/1980	214*****85	4,5	
120	VALDELICE LIMA DOS SANTOS	03/11/1980	831*****75	4,5	
121	KAROLINA LÚCIA MOROMIZATO DE OLIVEIRA	14/04/1981	296*****13	4,5	PCD
122	ODETE SILVA GASPAR DOS SANTOS	12/03/1982	335*****97	4,5	RECURSO DEFERIDO.
123	SEBASTIANA VASCONCELOS SILVA	19/01/1984	046*****80	4,5	
124	LUCILENE ANDRELINA DE SOUZA	23/01/1984	332*****29	4,5	
125	ROSELAINÉ PIRES JACINTO	31/01/1984	307*****81	4,5	
126	DANIELA DAIANE ALVES RIBEIRO	02/07/1984	326*****62	4,5	
127	VITOR BERIGO	11/03/1985	315*****67	4,5	
128	FRANCIELI VOLKMAN	02/01/1989	370*****84	4,5	
129	JÉSSICA GABRIELA SILVA MACHADO	16/11/1990	376*****08	4,5	
130	JENIFER SEGANTINI BANDEIRA MAGALHÃES	20/05/1991	387*****09	4,5	
131	REBECA PEREIRA ROSA	10/09/1999	468*****18	4,5	
132	CARMEM APARECIDA BORGES MARCELINO	24/05/1968	067*****26	4	RECURSO DEFERIDO.
133	CARMEM APARECIDA GUIMARÃES OLIVEIRA	17/07/1975	249*****36	4	
134	ALINE CRISPIM DOS SANTOS	25/07/1990	414*****92	4	
135	MARIANA ANGELI PEIXOTO	29/01/1996	455*****00	3,76	
136	CAROLINA ROLIM ALBINO AURAFI	30/04/1998	450*****42	3,68	
137	IVONE BELASQUES	28/07/1956	922*****87	3,5	
138	SOLANGE MARIA SILVA	20/11/1962	569*****06	3,5	
139	MARIA CELMA FERNANDES DA SILVA	01/09/1966	409*****91	3,5	

CLASSIFICAÇÃO	NOME	DATA DE NASCIMENTO	CPF/RG	TOTAL	OBS
140	VILMA APARECIDA RIBEIRO	27/02/1968	673*****49	3,5	
141	CLARICE ALMEIDA DE CARVALHO	22/03/1969	124*****35	3,5	
142	RIVANIA GOMES BARBOSA	30/04/1969	185*****45	3,5	
143	PATRICIA DANTAS KOROSUE	28/11/1976	165*****05	3,5	
144	LUAN ANDERSON DOS SANTOS YAGNI	22/02/1978	219*****70	3,5	
145	RAQUEL DE SENA MARCONDES	19/09/1978	273*****63	3,5	
146	FLÁVIA MORENO FREITAS PEIXOTO	18/12/1980	288*****47	3,5	
147	FERNANDA ALVES BENTO DE ALMEIDA	18/02/1984	322*****77	3,5	
148	HELENITA VILLANOVA DE OLIVEIRA SOARES	30/12/1985	353*****82	3,5	
149	AMANDA SOUZA E SILVA	03/03/1988	340*****36	3,5	
150	ELIANE ALMEIDA NASCIMENTO	16/04/1990	097*****16	3,5	
151	RAFAELA FEITOSA COSTA	10/12/1991	404*****01	3,5	
152	BÁRBARA BOBADILHA PEREIRA DOS SANTOS	28/09/1996	453*****65	3,5	RECURSO DEFERIDO.
153	HELEN GABRIELI ROSA AZEVEDO	21/12/2001	497*****90	3,5	
154	NIVALDO FREIRE DA SILVA JUNIOR	22/03/2003	502*****08	3,5	
155	ADEMAR APARECIDO DA SILVA	11/06/1977	190*****20	3,2	
156	MAYRA CRISTINA VITOR BEZERRA	13/03/2000	489*****40	3,19	
157	VICTÓRIA ALVES LIMA ISRAEL	17/08/2002	505*****24	3,18	
158	MARIA EVANIR DE TOLEDO	26/05/1956	145*****67	3	
159	TELMA MOREIRA DO ROSARIO TANIKAWA	06/05/1962	050*****75	3	
160	APARECIDA ALENCAR DA SILVA CUZATO	11/04/1963	044*****17	3	
161	EDNA CRISTINA GARCIA	02/07/1963	068*****48	3	
162	SUZINEIDE DO NASCIMENTO SANTOS	06/07/1963	608*****00	3	
163	MARCOS ANTONIO DE PAULA INEZ	04/08/1963	588*****87	3	
164	CLÁUDIA REGINA GOMES LUCCAS RODRIGUES	31/10/1963	112*****60	3	
165	DORIVAL DONIZETI GRASSI	18/02/1964	050*****84	3	
166	CÁSSIA APARECIDA GONÇALVES	05/04/1964	094*****25	3	RECURSO DEFERIDO.
167	JOANA D'ARC FERREIRA	23/07/1964	569*****20	3	RECURSO DEFERIDO.
168	LUCI GOMES DA ROCHA	06/06/1965	077*****74	3	
169	ELIANE MARIA DA SILVA	11/07/1965	276*****43	3	
170	SERGIO BAZILIO RODRIGUES	29/09/1965	073*****12	3	
171	SUZANA DE OLIVEIRA SALOMÃO VELOZO	06/06/1966	070*****75	3	
172	ROSEMEIRE MARTINS GONÇALVES	12/07/1966	086*****14	3	
173	APARECIDO DE OLIVEIRA MACEDO	01/06/1967	067*****18	3	
174	MARISA DE JESUS NEVES	31/08/1967	155*****00	3	
175	ROSILDA PEREIRA PARDIM DE SOUZA	26/09/1967	351*****72	3	
176	SIMONE MARIA HECK DOS SANTOS	04/01/1968	101*****46	3	
177	EDINA MOREIRA NERIS DE SOUZA	11/02/1968	669*****15	3	
178	MARIA LUZINEIDE DO NASCIMENTO	09/05/1968	125*****83	3	RECURSO DEFERIDO.
179	CLEIDE ROQUE DOS SANTOS	26/11/1968	141*****01	3	
180	KÁTIA MARIA DOS SANTOS LEITE	15/02/1969	109*****83	3	
181	MARIA CELENE SANTOS ALVES	27/04/1969	387*****53	3	
182	CLÁUDIA MARCOLINO	16/06/1969	087*****30	3	
183	MAIZA RODRIGUES DE SOUZA	22/06/1969	357*****35	3	
184	ADRIANA AGUILAR DE FELICE DA SILVA	25/06/1969	083*****21	3	
185	ANA LUCIA PIEDADE RIBEIRO	22/07/1969	428*****87	3	
186	ANGELA MARIA NUNES GOMES	06/01/1970	142*****08	3	
187	MARIA APARECIDA DE FARIAS	26/02/1971	127*****80	3	
188	MILVIA SANTOS NEPOMUCENO	28/03/1971	199*****67	3	
189	VERONICA MARIA RAMIRO DA SILVA	14/04/1971	150*****07	3	
190	AUREA ALMEIDA SANTOS	07/08/1971	658*****20	3	
191	EDNA RIBEIRO MARTINS COSTA	25/11/1971	030*****26	3	
192	ROMI OZORIA DARIO MUNIZ	29/11/1971	172*****07	3	RECURSO DEFERIDO.
193	RAQUEL CRISTINA ROSA	26/06/1972	156*****10	3	
194	WANDERLÉYA VIANA DE BRITO	05/08/1972	020*****18	3	
195	MEIRE REGINA ALEXANDRE ISSY	19/08/1972	273*****63	3	
196	ROSE CLEIDE DE MORAES	09/09/1972	141*****36	3	
197	ANGELICA RAMOS DE OLIVEIRA	31/12/1972	128*****18	3	
198	ELEXANDRA RIBEIRO DA SILVA	28/03/1973	788*****72	3	
199	LUCIA HELENA MARIA DA CONCEIÇÃO	02/02/1974	284*****14	3	
200	FLÁVIA PATRÍCIA SOARES	07/08/1974	226*****56	3	
201	ELAINE APARECIDA LOPES	10/08/1974	159*****23	3	RECURSO DEFERIDO.

CLASSIFICAÇÃO	NOME	DATA DE NASCIMENTO	CPF/RG	TOTAL	OBS
202	ANA SELMA GOMES DA SILVA	27/08/1974	150*****43	3	
203	JUCIANE ADOLFO DE OLIVEIRA FROELICH	09/12/1974	257*****50	3	
204	ELISANGELA ALVES DOS SANTOS	09/12/1974	265*****30	3	RECURSO DEFERIDO.
205	SUELY NUNES DA FONSECA	10/08/1975	252*****65	3	
206	ALEXANDRA APARECIDA DE SÁ DE ALMEIDA	18/08/1975	287*****14	3	
207	IDES GONÇALVES VIEIRA	15/01/1976	035*****96	3	
208	ELISANGELA DA SILVA CARVALHO	20/03/1976	213*****66	3	
209	ALESSANDRA ROCHA TIBURCIO	11/06/1976	229*****30	3	
210	ELIANA APARECIDA DOMINGUES	11/06/1976	294*****50	3	
211	ANA PAULA FERREIRA	19/06/1976	304*****13	3	
212	ESTHER PINHEIRO DE SOUZA	26/06/1976	377*****63	3	
213	CRISTIANE DOS SANTOS DOS PEREIRA MELO	10/07/1976	257*****24	3	
214	ALINE APARECIDA GALAN DE OLIVEIRA	24/07/1976	168*****67	3	RECURSO DEFERIDO.
215	HELIANA DA CUNHA FERREIRA	04/01/1977	071*****12	3	
216	DÉBORA DUTRA PORFIRIO	20/03/1977	276*****89	3	
217	KATIA REGINA DE ALMEIDA PEREIRA	22/03/1977	248*****70	3	
218	GILDETE BATISTA DOS SANTOS	02/05/1977	257*****47	3	
219	ANDRÉA ANDRADE MOREIRA	14/05/1977	274*****36	3	
220	NÁDIA ROBERTO DOS SANTOS	23/05/1977	250*****50	3	
221	FERNANDA VIEIRA FAUSTINO	23/06/1977	274*****00	3	
222	MARCELO PEREIRA	05/07/1977	266*****06	3	
223	ELIANE DA SILVA LOPES	26/07/1977	011*****56	3	
224	VERIDIANA DOS SANTOS RAMOS	20/08/1977	195*****05	3	
225	LUIZ FERNANDO JACINTO DE ALMEIDA	22/08/1977	275*****58	3	
226	RIZIELY PRISCILA OLIVEIRA MORAES DOS ANJOS	28/09/1977	296*****00	3	RECURSO DEFERIDO.
227	VIVIANE CUSTÓDIO CHINCOA GARCIA	19/10/1977	281*****89	3	
228	DULCINEIA ORTIZ DA SILVA GONZALES	23/10/1977	270*****25	3	
229	RICARDO DE OLIVEIRA	29/10/1977	263*****98	3	
230	LILIAN ALVES ARAÚJO MOURA	17/12/1977	275*****07	3	
231	SOLANGE JOSE DA SILVA DOS SANTOS	19/01/1978	310*****03	3	
232	CLEONILDA MIRIAM DOS SANTOS ABRANCHES	19/01/1978	264*****03	3	
233	SANDRA CRISTINA DE OLIVEIRA ANDRADE SANDOVAL	29/01/1978	276*****89	3	
234	ELISANGELA GERTRUDES DA SILVA	28/05/1978	279*****44	3	
235	LUCILEILA CAROLINE ZANARDI	24/09/1978	278*****31	3	
236	KATIA ALVES CABRAL	25/10/1978	325*****10	3	
237	CAROLINA DE HENRIQUE E GUIMARÃES DA SILVA	21/11/1978	274*****30	3	
238	SILMARA TATIANA PEREZ DA SILVA	12/12/1978	275*****21	3	
239	ANTÔNIA BARBOSA DA SILVA	17/12/1978	013*****05	3	
240	LEDA MARIA DOS SANTOS SANTANA	24/12/1978	278*****67	3	RECURSO DEFERIDO.
241	LEONARDO ALVES EMILIANO	15/01/1979	279*****32	3	
242	MARIA ANGÉLICA LOBATO SANT'ANNA	16/02/1979	260*****60	3	
243	NORMACI PEREIRA DE ANDRADE	24/02/1979	009*****19	3	
244	VALDINEIA APARECIDA TEIXEIRA	04/03/1979	217*****96	3	
245	KARINA MANZANO COGO	09/03/1979	286*****02	3	
246	KARLA STELLA MARTINS	08/04/1979	277*****37	3	
247	LEIVA JECIARA BARAÚNA DOS SANTOS	16/05/1979	276*****86	3	
248	CRISTIANE APARECIDA CORRÊA SOUZA	16/07/1979	296*****97	3	
249	RENATA DE FARIA APARECIDO	21/07/1979	284*****09	3	RECURSO DEFERIDO.
250	TAIANE EULÁLIA DUARTE	03/09/1979	373*****09	3	
251	HANDRESSA CAMPANELLI LIMA	16/09/1979	284*****75	3	
252	ROSANA DA COSTA	04/10/1979	217*****89	3	
253	MARIA APARECIDA ANTUNES DOS SANTOS	11/10/1979	267*****19	3	
254	VANESSA DO PRADO DIAS	23/11/1979	296*****54	3	
255	MAGDA CECILIA SANTOS TAVOLARO	30/11/1979	323*****00	3	
256	SIMONE RODRIGUES PEIXOTO	27/12/1979	271*****20	3	RECURSO DEFERIDO.
257	MICHELE CRISTINA GOMES DA SILVA	02/01/1980	273*****51	3	
258	ROSANIA CRISTINA RODRIGUES DE OLIVEIRA	26/03/1980	049*****29	3	
259	PRISCILLA NOGUEIRA	05/04/1980	314*****38	3	
260	JULIANA FERREIRA DE CAMARGO	17/08/1980	290*****18	3	
261	THATIANE JUVÊNIO DA SILVA	25/08/1980	289*****90	3	
262	JACIARIA DA PAZ PEREIRA LEMES	08/09/1980	290*****08	3	
263	KATIA DOS SANTOS SANTANA	27/09/1980	313*****75	3	

CLASSIFICAÇÃO	NOME	DATA DE NASCIMENTO	CPF/RG	TOTAL	OBS
264	ISAMARA CRISTINA SANTANA DE CASTRO	25/04/1981	306*****60	3	RECURSO DEFERIDO.
265	MICHELLE GOMES DE SANTANA	29/04/1981	226*****01	3	RECURSO DEFERIDO.
266	ROBERTA TATIANA PINTO	25/05/1981	281*****28	3	
267	VIVIAN DIAS GUSMÃO	14/07/1981	299*****03	3	
268	SIRLENE VIEIRA DE JESUS FREIRE	29/09/1981	321*****81	3	
269	PRISCILA ALVES DA ROCHA	14/10/1981	222*****24	3	
270	THALITA CRISTINA DE OLIVEIRA SILVA	24/11/1981	271*****07	3	
271	ANDERSON QUEIROZ DA SILVA	02/12/1981	299*****02	3	RECURSO DEFERIDO.
272	SHEILA ROSA VIEIRA	11/12/1981	057*****08	3	RECURSO DEFERIDO.
273	JOZIENE CARMINA PEREIRA TABOSA	16/12/1981	294*****90	3	
274	FÁTIMA SANTOS FONSECA	07/01/1982	337*****90	3	
275	MARIA ELVIRA DE SOUZA VAZ	22/01/1982	303*****44	3	
276	EDIMARIA LACERDA TEIXEIRA	24/01/1982	004*****14	3	
277	ANA CLAUDIA GONÇALVES DE OLIVEIRA	31/01/1982	289*****06	3	
278	ALAN SILVA	13/02/1982	304*****23	3	
279	TANIA DA SILVA CAMPOS	19/02/1982	310*****50	3	
280	GABRIELA MATILDE FRAIDEMBERG PARIS	22/02/1982	293*****36	3	
281	KATHARINA MARTINS	22/03/1982	293*****67	3	
282	LETÍCIA FERNANDES DA COSTA	09/05/1982	316*****36	3	
283	ANA PAULA DOS SANTOS	03/08/1982	840*****91	3	RECURSO DEFERIDO.
284	REGIANE PEREIRA DE ANDRADE DOS SANTOS	08/08/1982	303*****01	3	
285	ANDREIA DOS SANTOS DIOGO	10/08/1982	304*****36	3	
286	LUCIANA MACHADO DE OLIVEIRA SOUSA	16/11/1982	302*****69	3	
287	JOYCE NASCIMENTO	22/12/1982	320*****37	3	
288	ANA PAULA SAMPAIO DE SOUZA	16/03/1983	314*****32	3	
289	PATRÍCIA ANDRADE CAZUSA DOS SANTOS	18/03/1983	225*****99	3	
290	TARCILA MODESTO NEVES	21/03/1983	315*****83	3	
291	ALESSANDRA DOMINGAS DE OLIVEIRA	05/04/1983	320*****18	3	
292	EDILAINE APARECIDA RODRIGUES	11/05/1983	097*****07	3	
293	ANDERSON LUIZ DA CRUZ	24/05/1983	319*****11	3	
294	LEZIANA PEREIRA DE PAULA	01/06/1983	339*****80	3	
295	VALQUIRIA ALINE SOARES DA CONCEIÇÃO	02/06/1983	225*****42	3	
296	SUZANA PEREIRA GOMES	21/07/1983	301*****35	3	
297	FRANCISCA NEMISSIS PEREIRA DA SILVA	05/10/1983	006*****06	3	
298	FABIANA DA SILVA NEGRÃO	03/11/1983	234*****39	3	PCD
299	ÉRICA SILVA RAY	25/11/1983	224*****47	3	
300	SILVANA CALANDRIA DA SILVA MARCELINO	24/12/1983	325*****40	3	
301	ANA PAULA CHINCHIO DA SILVA	28/01/1984	301*****59	3	
302	JULIANA SILVEIRA GOMES	03/02/1984	350*****27	3	
303	GISELIA LEMES ALONSO	05/02/1984	308*****46	3	
304	SUZI HELENA BUCHWEITZ	26/03/1984	339*****30	3	
305	WASHINGTON GONÇALVES DA SILVA	16/04/1984	327*****06	3	
306	ARIANE RENATA DA SILVA LODI	24/06/1984	329*****02	3	
307	JAQUELINE FREITAS DA SILVA SENA	29/06/1984	994*****91	3	
308	GISLENE CRISTINA DOS SANTOS CHAGAS	18/08/1984	346*****27	3	RECURSO DEFERIDO.
309	TATIANE DOS SANTOS LUCIANO	28/08/1984	327*****80	3	
310	LILIAN FELIX DA CRUZ COUTO	24/09/1984	362*****54	3	
311	OSMAR BATISTA DE ASSIS	20/10/1984	320*****14	3	
312	MERIANE RODRIGUES GAIA	03/11/1984	356*****21	3	
313	IRIS DE ATHAYDES COSTA DOS SANTOS SILVA	12/11/1984	325*****20	3	
314	KARINA BERNARDES BARBOSA	06/12/1984	362*****84	3	
315	SARA MARTINS DA SILVA	07/12/1984	322*****82	3	
316	DANIELLA DOS SANTOS DAS DORES	01/04/1985	371*****18	3	
317	JOSENILDA REIS DOS SANTOS	21/06/1985	320*****24	3	
318	JULIANA DE MOURA CAMPOLINO BEZERRA	02/07/1985	359*****90	3	
319	LIGIANE MARIA DA SILVA PEDROSO	04/07/1985	365*****42	3	
320	JULIANA BRAZ ANDRADE DA SILVA	10/07/1985	350*****33	3	
321	MAELI DE CARVALHO FERNANDES	26/08/1985	351*****81	3	
322	NATHALIA FERNANDA MOTTA RODRIGUES	18/09/1985	334*****05	3	
323	SIMONE APARECIDA DOS SANTOS	29/10/1985	364*****35	3	
324	VIVIANE MAGALHÃES LIMA ROSENO	06/11/1985	343*****03	3	
325	NUBIA MARQUES DA SILVA	12/11/1985	328*****43	3	RECURSO DEFERIDO.

CLASSIFICAÇÃO	NOME	DATA DE NASCIMENTO	CPF/RG	TOTAL	OBS
326	ÉRIN DE FREITAS RIBEIRO OLIVEIRA	10/12/1985	331*****11	3	
327	SHEILA MANTOVANELI DOS SANTOS	12/12/1985	342*****56	3	
328	LUCÉLIA FERNANDA DE MORAIS	07/02/1986	326*****06	3	
329	ROSIMAR FERREIRA DE SOUZA	11/02/1986	399*****02	3	
330	JANAINA DOS SANTOS	02/03/1986	362*****97	3	
331	ANA PAULA DOS SANTOS SILVA	12/03/1986	336*****30	3	
332	MEIRIVAN DE CASTRO VIEIRA	23/03/1986	348*****61	3	RECURSO DEFERIDO.
333	RAQUEL ALVES DA SILVA	26/03/1986	338*****07	3	
334	BARBARA GLICIA BAPTISTA	26/03/1986	347*****99	3	
335	FLÁVIA CLARO FARIA DE MOURA	04/04/1986	338*****14	3	
336	CINTIA MARCELINA DA SILVA	15/08/1986	345*****07	3	
337	LUZINETE DE SOUZA LUZ	28/08/1986	046*****57	3	
338	VIRGÍNIA DEL NERO DI RIENZO	05/09/1986	348*****21	3	
339	BEATRIZ DIAS DE SOUZA BATISTA	11/09/1986	335*****08	3	
340	JAILZA PACHECO DOS SANTOS	22/09/1986	343*****71	3	
341	REGIANE ALVES DA SILVA	30/11/1986	353*****48	3	
342	LUCIANA ANTÔNIA FERNANDES	02/03/1987	369*****92	3	
343	DALVA APARECIDA DA SILVA PEREIRA	18/03/1987	355*****01	3	
344	MARCIA DE SOUZA DOS SANTOS	26/03/1987	345*****58	3	
345	TALITA IZABEL ALMEIDA LOPES	15/05/1987	369*****81	3	RECURSO DEFERIDO.
346	ANDRESSA ALVES SILVA	27/06/1987	382*****00	3	
347	PRISCILA CAROLINA DA SILVA	10/07/1987	373*****95	3	
348	WELMA ADRIANA RAMOS DE ALMEIDA FERREIRA	14/07/1987	345*****07	3	
349	CAMILA ALVES PARDIM	22/08/1987	353*****02	3	
350	LAYSLA DE MOURA SOARES	08/09/1987	349*****28	3	
351	DANIELE FERREIRA DE ALMEIDA	01/10/1987	348*****01	3	
352	VALDINEIA GOMES FERREIRA	06/10/1987	362*****77	3	
353	DUANI APARECIDA MARTIN	17/10/1987	364*****58	3	RECURSO DEFERIDO.
354	ROSEMEIRE PRADO DO NASCIMENTO	10/01/1988	377*****74	3	
355	BRUNO JOSÉ LEITE	01/03/1988	367*****08	3	
356	DALILA ANGÉLICA DOS SANTOS	10/03/1988	369*****00	3	
357	JÉSSICA REGIANE MORAIS DA SILVA SANTOS	03/06/1988	376*****01	3	
358	DAIANE MARINA APARECIDA DE AZEVEDO	06/07/1988	365*****60	3	
359	SILVANA LIMA MIRANDA	19/07/1988	374*****06	3	
360	BRUNA MICHELLI NOVELLI	03/08/1988	386*****37	3	
361	JANAÍNA VEIGA DE CASTRO	03/09/1988	359*****70	3	RECURSO DEFERIDO.
362	KEILA CRISTINA DOS SANTOS	21/10/1988	352*****95	3	
363	JENNIFER APARECIDA DAMACENO DE CASTILHO	23/10/1988	357*****09	3	
364	JENNIFFER ALESSANDRA DE PAULO	12/01/1989	369*****16	3	
365	CARLEANE JESUS DA PAZ SANTOS	13/01/1989	392*****07	3	
366	LUCILENE APARECIDA FERNANDES DE LIMA	29/01/1989	402*****50	3	
367	FLAVIA DE OLIVEIRA CARVALHO	04/03/1989	352*****70	3	
368	TIAGO DOS SANTOS CARVALHO	05/06/1989	337*****74	3	
369	ALLAN KARLOS VIDAL DA SILVA	07/06/1989	336*****37	3	
370	TUANI GENEROSO DELLU	07/06/1989	382*****07	3	RECURSO DEFERIDO.
371	CLAUDIENE DOS SANTOS LOBATO	21/06/1989	413*****39	3	
372	JEANE SANTOS DA SILVA	18/07/1989	397*****78	3	
373	JOSIANY APARECIDA RODRIGUES OLIVEIRA VERAS	20/09/1989	102*****01	3	
374	RICKY DE QUEIROZ ORIZO	21/09/1989	383*****86	3	
375	TEREZINHA JANIER DE SOUZA RODRIGUES	01/10/1989	373*****17	3	
376	DAMIANA DAIANE FERREIRA DA SILVA	03/10/1989	394*****05	3	
377	MAYRA BARBOSA DA SILVA	22/10/1989	383*****30	3	
378	LUANA DA ROCHA DE SOUZA SILVA	17/11/1989	392*****50	3	
379	RAFAEL DA SILVA GUIMARÃES	01/12/1989	348*****77	3	PCD
380	CAMILLA DE BRITO VIEIRA LOBO	07/12/1989	081*****01	3	
381	KERLYN ALLYNE DA SILVA	04/01/1990	386*****85	3	
382	MAYARA DE SOUZA CARVALHO ESTEVES	01/02/1990	381*****81	3	
383	MAYARA FERNANDES JESUS	08/02/1990	395*****99	3	
384	ANA PAULA FERREIRA DA SILVA	29/05/1990	418*****13	3	
385	MARIA SÔNIA PEREIRA BATISTA MARTINS	27/10/1990	405*****09	3	
386	JESSICA GALDINO DE SOUZA	14/01/1991	387*****99	3	RECURSO DEFERIDO.
387	TAMIRES BARDUCHI MEDEIROS MASSARO	06/02/1991	393*****45	3	

CLASSIFICAÇÃO	NOME	DATA DE NASCIMENTO	CPF/RG	TOTAL	OBS
388	VANUZA RODRIGUES DA SILVA	20/03/1991	375*****08	3	
389	JÉSSICA SUELEN DA SILVA SANTOS	22/04/1991	397*****97	3	
390	IASMIM BARROSO DE OLIVEIRA	30/06/1991	034*****58	3	
391	LINAGILA NAIDI DA SILVA	02/10/1991	038*****98	3	
392	KÉROLY APARECIDA RODRIGUES DA SILVA	09/11/1991	401*****62	3	
393	JESSICA SANTOS DE MORAES	26/11/1991	409*****20	3	RECURSO DEFERIDO.
394	DANIELE DE JESUS PINHEIRO	19/01/1992	423*****82	3	
395	JESSICA TAIMI MARQUES MOLEDO DE JESUS	01/02/1992	409*****61	3	
396	JANAINA MARCELINA DA SILVA GONÇALVES	24/04/1992	426*****40	3	
397	RAIARA DE CASTILHO SANTOS	29/04/1992	406*****57	3	RECURSO DEFERIDO.
398	BRENDA STEPHANY ALVES DOS REIS PEIXOTO	05/09/1992	351*****56	3	
399	RODRIGO DUQUE ALVES DA SILVA	02/10/1992	374*****50	3	RECURSO DEFERIDO.
400	RENATA LUZ GONÇALVES	26/10/1992	080*****36	3	
401	NICHOLAS DAYAN DE LIMA DA SILVA MENDES	08/11/1992	411*****86	3	
402	LETÍCIA VEIGA FAUSTINO	30/12/1992	407*****42	3	
403	ERICA CARDOSO DA SILVA	13/02/1993	426*****78	3	
404	RUTH CARREIRO ARAUJO	22/02/1993	438*****67	3	
405	CINTHIA GODOY DO NASCIMENTO	25/03/1993	419*****07	3	
406	CAROLINE FREITAS GIMENES	17/04/1993	426*****60	3	
407	LUCAS HENRIQUE GOMES SOARES	27/04/1993	382*****64	3	PCD
408	PALOMA ROSA CÂMARA	18/08/1993	409*****42	3	
409	CAROLINE BARBOSA PEREIRA	19/08/1993	107*****83	3	
410	VANESSA COELHO DA FONSECA	09/10/1993	015*****25	3	
411	MARCIO SANTOS DA SILVA JUNIOR	31/12/1993	151*****30	3	PCD
412	ARYANE DE FRANÇA ALVES	05/02/1994	414*****77	3	
413	BRUNO TOLEDO LEVY	28/02/1994	433*****22	3	
414	RAFAELA CAROLINA BARBOSA DA SILVA	01/03/1994	423*****37	3	
415	RAFAELLA MOURA DE SOUZA	16/03/1994	439*****52	3	
416	ELÂNIA COELHO DOS SANTOS	02/04/1994	020*****54	3	
417	STEFANY ADRIELLE DOS SANTOS	18/07/1994	419*****90	3	RECURSO DEFERIDO.
418	TATIANE GRAVE DO NASCIMENTO	19/08/1994	432*****06	3	
419	PALOMA DE MACEDO GUIMARÃES	27/09/1994	435*****37	3	
420	SUSANA CRUZ DOS REIS	29/09/1994	382*****05	3	
421	CAROLINA CRISTINA DE MELO MATO	23/10/1994	427*****74	3	
422	TAYSA DE SOUZA ROCHA PONTES	11/11/1994	152*****08	3	
423	JAQUELINE CRUZ DOS SANTOS	18/01/1995	404*****10	3	
424	CLARICE DE MORAES DOS SANTOS	10/04/1995	360*****05	3	
425	RAQUEL PERON	07/06/1995	446*****52	3	
426	CAMILA ALVES RODRIGUES	25/07/1995	446*****98	3	
427	JOYCE DOS SANTOS HOSSEL	20/10/1995	435*****89	3	
428	FERNANDA JÚLIO PIMENTA	23/11/1995	456*****14	3	RECURSO DEFERIDO.
429	CAROLINE COIMBRA GONÇALVES	22/12/1995	431*****69	3	
430	CAMILA SOARES DOS SANTOS	03/02/1996	486*****88	3	
431	CINTHIA MAYARA DOS SANTOS	04/02/1996	109*****56	3	
432	JULIE ELLY KRIEGER DE ALMEIDA	07/02/1996	471*****12	3	
433	BRUNA CRISTINA PEREIRA DE LIMA FERRAZ	06/05/1996	454*****88	3	
434	VIVIANE ROSA DOS SANTOS	19/07/1996	453*****69	3	
435	CAMILA DE MATTOS BRITO	23/08/1996	468*****97	3	
436	PATRICIA PACCE SANTORO	16/09/1996	456*****37	3	
437	ISABELLA DA SILVA FERREIRA	23/09/1996	103*****23	3	
438	FERNANDA HELENA TADDEO	27/10/1996	438*****73	3	
439	JULIA CECÍLIA PRADO MACHADO GOES	03/11/1996	445*****73	3	
440	LUCAS DOS SANTOS SOUZA	01/02/1997	425*****09	3	
441	TAINÁ BEZERRIL NASCIMENTO DO PRADO	13/05/1997	453*****55	3	RECURSO DEFERIDO.
442	LUANA CRISTINA TRAJANO SANTOS	27/05/1997	462*****36	3	
443	BRENDA KATARINE MACEDO DE ARAÚJO	27/05/1997	452*****39	3	
444	WELLINGTON DOS SANTOS CABRAL DE OLIVEIRA	28/07/1997	485*****77	3	
445	MARIA SUZANA FERREIRA NEVES DE SOUSA	17/08/1997	419*****71	3	
446	ALLAN AUGUSTO DO CARMO DOS SANTOS	03/11/1997	460*****57	3	
447	KATHELEN BARBOSA DO PRADO	07/12/1997	391*****02	3	
448	JULIANA FREDDI	16/01/1998	405*****40	3	
449	LETÍCIA DE OLIVEIRA DOMINGOS CRUZ	20/02/1998	461*****36	3	

CLASSIFICAÇÃO	NOME	DATA DE NASCIMENTO	CPF/RG	TOTAL	OBS
450	RAFAELA TEREZA DO NASCIMENTO	12/03/1998	510*****33	3	
451	BEATRIZ CASTILHO DE FREITAS	01/04/1998	404*****84	3	
452	BEATRIZ NOEMIA COUTINHO SOARES DE OLIVEIRA	25/04/1998	481*****19	3	
453	NATHALIA THAINÁ ARMANDO DE AGUIAR	27/04/1998	491*****85	3	RECURSO DEFERIDO.
454	PAMELA ARAÚJO LOBATO	02/07/1998	479*****05	3	
455	ISABELLA APARECIDO DE OLIVEIRA	18/08/1998	492*****17	3	
456	GABRIELA SOARES SILVA OLIVEIRA	08/09/1998	472*****67	3	
457	THAINA ALVES DE MORAES	25/09/1998	427*****18	3	PCD
458	JHON ANDRÉ CONDORI VILLACORTA	16/11/1998	236*****24	3	
459	KEROLLAYNNE BORGES DE SOUZA	01/12/1998	006*****88	3	RECURSO DEFERIDO.
460	NATHALIA TRINDADE PERES DE SOUZA	13/12/1998	467*****79	3	
461	LETÍCIA TELES PESSOA	03/01/1999	488*****97	3	
462	MICHELLE BATISTA GOES	14/01/1999	475*****16	3	
463	LARISSA JACINTO DOS SANTOS	14/02/1999	491*****50	3	
464	LEIDIANE FELINTRO DOS SANTOS	04/03/1999	124*****14	3	
465	MARIANA VITÓRIA STURARO SILVA	26/04/1999	475*****03	3	
466	ANA LAURA SANTOS	07/05/1999	478*****27	3	
467	JADY MARTINS FERNANDES	11/06/1999	480*****03	3	
468	ISABELLA DE CARVALHO CORTE REAL PIRRO	19/06/1999	475*****96	3	
469	YASMIN LEOPOLDINO DE MELO	12/07/1999	479*****07	3	
470	SABRINA RAMAK D'ORO FAULHABER DA SILVA	19/09/1999	426*****62	3	
471	SARA KATLIN AMORIM TEODORO SIQUEIRA	17/11/1999	479*****03	3	
472	ANA LUIZA ALEXANDRE DA SILVA	22/11/1999	434*****00	3	
473	RAISSA ALVES OLIVEIRA MOITAS	29/05/2000	489*****29	3	
474	MARKILLY GOMES DA SILVA	19/09/2000	501*****57	3	
475	MAYARA MELISSA SOUZA FERREIRA CLARO	09/11/2000	505*****05	3	
476	NATÁLIA RODRIGUES SILVA BISPO	15/12/2000	475*****25	3	
477	ARIANI LIMA DA SILVA	31/12/2000	490*****75	3	
478	YASMIN BONFIM BARROS SILVA	14/03/2001	504*****63	3	
479	DEBORAH RESENDE PINHEIRO	08/04/2001	518*****64	3	
480	FRANCISLENE MARIA BONIFÁCIO	17/05/2001	499*****85	3	
481	VITORIA RASCHKA OLIVEIRA	13/06/2001	378*****70	3	
482	BARBARA DE JESUS CAMARGO	27/06/2001	406*****73	3	
483	LAIRA GRACIELLY LOPES DE LIMA	29/08/2001	520*****66	3	
484	VERONICA DOS SANTOS RAMALHO	11/09/2001	511*****73	3	
485	LUANA DE CARVALHO SOUZA	13/09/2001	461*****29	3	
486	MARIA VITORIA PALHARES VIEIRA	20/10/2001	486*****33	3	
487	MARIANA COSTATO CARDOSO	10/11/2001	505*****50	3	
488	RAFAELLE NUNES MAGALHÃES DE JESUS	21/11/2001	516*****03	3	
489	ANA BEATRIZ GETÚLIO RODRIGUES	20/12/2001	423*****80	3	
490	GABRIEL FAUSTINO SILVA DE SANTANA	14/01/2002	338*****00	3	
491	MAYUMI TOMOCHIGUE SILVA	26/01/2002	452*****46	3	
492	LUCAS ANUNCIACÃO CRUZ	05/03/2002	518*****66	3	
493	LAURIENE GABRIELI DA SILVA BARBOSA	29/04/2002	493*****28	3	
494	SOFIA SILVA RAMOS	13/05/2002	332*****02	3	
495	JAQUELINE FERREIRA SANTOS	14/05/2002	476*****71	3	
496	GABRIELA PEREIRA PEREIRA DOS SANTOS SILVA	17/07/2002	575*****02	3	
497	MARIA VITÓRIA PASSOS MENDES	19/08/2002	481*****40	3	
498	ANNA BEATRIZ YURI CALDEIRA SILVA	15/09/2002	434*****11	3	
499	VITÓRIA DE SÁ SOUZA	29/11/2002	502*****24	3	
500	PABLO GOMES DOS REIS	17/02/2003	536*****11	3	
501	ANA LIVIA QUEREN ISRAEL DOS SANTOS	12/04/2004	456*****75	3	
502	WICTORIA RAQUEL SANTOS JACINTO	12/04/2004	516*****98	3	
503	MARIA EDUARDA RIBEIRO DA SILVA	20/04/2004	567*****88	3	
504	LAVÍNIA CASTANHO OLIVEIRA FARIA MEDEIROS	06/06/2004	804*****20	3	
505	POLYANA SANCHES JACINTO DE CASTRO	05/08/2004	503*****67	3	
506	DANIEL SANTOS GOMES DE JESUS	07/09/2004	507*****07	3	
507	VICTOR HUGO LEARDINI FELICIANO	23/09/2004	104*****39	3	
508	CLAUDIMAR FERREIRA LOPES	11/11/1978	009*****07	2,99	
509	VICTOR KENJI RODRIGUES DA SILVA ETON	09/02/2005	559*****95	2,98	
510	PRISCILLA ALVES DE BORBA	13/09/1984	363*****13	2,94	
511	MARIA GRAÇA BERNARDINO DA SILVA	11/10/1989	378*****64	2,93	

CLASSIFICAÇÃO	NOME	DATA DE NASCIMENTO	CPF/RG	TOTAL	OBS
512	LIDIA BATISTA DE MACEDO	14/05/1998	468*****21	2,93	
513	MARIA CILEIDE DE QUEIROZ FERREIRA	02/11/1975	033*****52	2,91	
514	JUSIRLENE LOPES DE OLIVEIRA	18/09/1998	133*****50	2,73	
515	ELIANA LOPES DOS SANTOS	19/03/1978	299*****30	2,69	
516	CELINA TAVARES DA SILVA	04/11/1971	265*****54	2,67	
517	ISABEL CRISTINA DE MORAIS	17/05/1971	190*****07	2,61	
518	TATIANA DOMINGUES DE AMORIM	03/10/1997	481*****79	2,52	
519	FABIANA APARECIDA ALVIM POMBO	08/02/1980	289*****08	2,42	
520	NATALIA NUNES DE PAULA	23/12/1984	345*****35	2,42	RECURSO DEFERIDO.
521	KETELYN ALICIA DE MORAIS VIEIRA	08/01/1999	517*****50	2,4	
522	RITA DE CASSIA AMORIM DE LIMA	02/12/1969	127*****59	2,37	
523	ELSÂNIA MARIA ALVES DOS SANTOS	27/04/1993	350*****09	2,32	
524	ALINE LUZ RODRIGUES DA SILVA	27/10/1990	387*****82	2,31	PCD
525	MIRIAN MAGALHAES RAMOS	15/03/1991	387*****58	2,28	
526	LUCAS VINICIUS PRAZERES	09/11/2000	460*****55	2,26	PCD
527	ANDREIA BRANDÃO DOS SANTOS	25/04/1982	315*****98	2,13	
528	JULIA QUEIROZ DOS SANTOS	13/02/2000	497*****31	2,13	
529	CLÁUDIA DA SILVA SOUZA	29/07/1971	012*****82	2	
530	NILSON FERREIRA DE SANTANA	11/05/1977	894*****72	2	
531	PATRÍCIA MANGAROTI SANTANA	30/11/1978	292*****17	2	
532	FLAVIA BEZERRO DE SOUZA	24/11/1986	228*****84	2	RECURSO DEFERIDO.
533	MIRIÃ CORRÊA SILVA SANTANA	02/12/1992	415*****96	2	
534	JAQUELINE DA SILVA BARRETO	17/02/1996	057*****62	2	
535	BRUNA ELLEN OLIVEIRA DA SILVA	14/03/1997	469*****84	2	RECURSO DEFERIDO.
536	MATHEUS HENRIQUE MOREIRA GOULART	06/07/1998	495*****96	2	
537	THAIS DE SOUZA RIBEIRO SILVA	28/03/1999	476*****11	2	
538	IARA SALLES MOREIRA	30/05/2002	500*****99	2	
539	ANA PAULA PEREIRA DE JESUS FRANCO	11/04/2003	482*****55	2	
540	ANA VITÓRIA SANTOS GOMES	06/06/2005	513*****06	2	
541	APARECIDA DOS SANTOS NAPOLEÃO COUTINHO	16/03/1990	135*****79	1,94	
542	DANIELA VITÓRIA CARVALHO NOVAES	23/10/2000	468*****50	1,91	
543	ROSELI DA COSTA DE MARQUI	17/01/1968	124*****39	1,81	
544	ISABEL DE FATIMA GARCIA	23/05/1975	294*****33	1,81	
545	THAYS GARAKIS POGGI POLLINI	05/01/1995	419*****92	1,81	
546	MILENE NEVES LUIZ DOS SANTOS	04/07/1995	035*****30	1,81	
547	ANA MARIA ALMEIDA REIS	17/12/2003	416*****66	1,81	
548	ROSELY APARECIDA MARTINS DE JESUS MONTUORI	11/01/1966	040*****47	1,8	
549	VILSANA DOS SANTOS ARAÚJO	31/08/1977	255*****60	1,8	
550	MARIA ALEXANDRA PAPA DE VILLARINHO VIANNA	28/09/1977	277*****06	1,8	
551	DEBORA DO CARMO PRADO DA CONCEICAO	21/03/1985	336*****67	1,8	
552	DEBORA DA CONCEIÇÃO PRADO	21/03/1985	331*****32	1,8	
553	PRISCILA REGINA DOS SANTOS	29/08/1986	358*****50	1,8	
554	BENEDITO DONIZETI DOS SANTOS	02/02/1959	978*****15	1,79	
555	JANETE APARECIDA DIOGO DA CUNHA	29/04/1968	109*****71	1,79	
556	KATIA REGINA COUTO CERQUEIRA	14/10/1972	131*****83	1,79	
557	ELAINE APARECIDA SOARES BISSOLI	15/08/1974	192*****86	1,79	
558	ELIZÂNGELA DA SILVA	06/09/1976	286*****33	1,79	
559	SÔNIA APARECIDA DE MOURA	01/02/1977	263*****60	1,79	RECURSO DEFERIDO.
560	CLÁUDIA DE SOUSA SILVA	08/03/1977	267*****84	1,79	
561	ELIZABETH LOPES AMBRÓSIO	15/01/1978	269*****83	1,79	
562	ADRIANA JOSÉ DOS SANTOS PEREIRA	05/03/1978	284*****18	1,79	
563	VERONICA ALVES DE LUNA	30/04/1979	293*****00	1,79	
564	JEANNE DA SILVA BASTOS	12/08/1980	292*****38	1,79	
565	PAULA SANDRA MARTINS SANTOS	09/11/1980	041*****55	1,79	
566	GIRLENE OLIVEIRA DOS SANTOS	02/02/1981	307*****80	1,79	
567	MÁRCIA MIGUEL DA SILVA	24/06/1981	305*****81	1,79	
568	CÁSSIA ROCHA DE SOUZA	06/01/1982	313*****13	1,79	
569	RENATA CRISTINE MARQUES DOS SANTOS	25/07/1983	319*****99	1,79	RECURSO DEFERIDO.
570	GLEÝCE APARECIDA DE OLIVEIRA ALMEIDA	25/03/1984	373*****73	1,79	
571	TAIS DA SILVA PEREIRA	03/06/1995	446*****67	1,79	
572	PATRÍCIA NELI ROCHA	22/11/1973	163*****10	1,78	
573	MARIA CLARA DE SOUZA EVANGELISTA	19/12/2000	451*****79	1,71	

CLASSIFICAÇÃO	NOME	DATA DE NASCIMENTO	CPF/RG	TOTAL	OBS
574	MIRIAN MACIEL PASTOR	10/04/1968	201*****02	1,62	
575	MICHELE BIANCA DE OLIVEIRA SANTOS	28/11/2001	461*****14	1,61	
576	BRENDA DE MORAES	15/06/1998	462*****64	1,57	
577	PEDRO ANTONIO PEREIRA	20/06/1962	555*****20	1,5	
578	VALÉRIA KEMP GALDINO	28/09/1969	114*****80	1,5	
579	MILTON BUENO PONTES FILHO	03/01/1976	164*****20	1,5	PCD
580	MICHELE DE FREITAS NOGUEIRA	17/02/1983	315*****18	1,5	
581	PÂMELA APARECIDA DIAS TALIANI	30/08/1984	333*****83	1,5	
582	SIMONE FERNANDA CRUZ DOS SANTOS	13/04/1988	378*****41	1,5	RECURSO DEFERIDO.
583	GLEICE KELLY ALVES DA SILVA	26/09/1989	365*****13	1,5	
584	SHEILA D AGUILAR PEDROSO	26/10/1989	232*****84	1,5	
585	CATARINA CANDIDO LEÃO DO ROSARIO	09/10/2000	490*****47	1,5	
586	BRUNA PEREIRA SILVESTRE	18/10/2000	456*****76	1,5	
587	THAÍS SALES DE OLIVEIRA	22/12/2000	488*****69	1,5	
588	MARJORY FREDIANI DA CUNHA	06/12/2005	528*****45	1,5	RECURSO DEFERIDO.
589	TATIANA NERES DOS SANTOS	04/01/1984	323*****93	1,23	
590	GRAZIELI ALVES DOS SANTOS	11/02/1986	377*****01	1	
591	GUILHERME PRADO DOS SANTOS	24/02/1997	464*****22	1	RECURSO DEFERIDO.
592	PAMELA CRISTINA DOS SANTOS ALVES CIDREIRA	05/03/1997	469*****78	1	
593	MIGUEL DE ALMEIDA GONÇALVES	14/04/1999	475*****08	1	
594	ERICA DA SILVA DE OLIVEIRA	08/11/2000	479*****10	1	
595	RILLARY DO PRADO MARCELINO	15/05/2003	512*****95	0,93	RECURSO DEFERIDO.
596	LILIAN TAVARES DE JESUS	25/02/1989	387*****00	0,91	
597	ANA JÚLIA MOREIRA MARTINS	13/05/2006	570*****37	0,89	
598	SANDRA MARCIA CONDE ARAÚJO	30/05/1968	108*****23	0,64	
599	ANDREIA ROMÃO SAMPAIO	10/02/1982	290*****65	0,6	
600	ANA CAROLINA DOS SANTOS ARAUJO	24/07/1986	362*****16	0,6	
601	ROMÃO BALBINO ALVES JUNIOR	05/04/1994	415*****35	0,6	
602	DÉBORA DE SOUZA RODRIGUES	12/08/2000	490*****56	0,53	
603	CINARIA DE ARAUJO PEREIRA	09/05/1971	142*****02	0,5	
604	CLAUDIA LEMOS DUARTE	24/11/1971	245*****66	0,5	RECURSO DEFERIDO.
605	SILVIA REGINA LOURENÇO	16/06/1977	295*****07	0,5	
606	DANIELLE MARCELINA DA SILVA LEMES	20/02/1979	219*****10	0,5	
607	CINTIA MARIE DE MORAES	25/10/1979	276*****22	0,5	
608	PATRICIA MORAES DA COSTA	10/11/1981	299*****25	0,5	
609	EDER BENTO MENDONÇA	02/12/1981	963*****15	0,5	
610	GISELI LIMA PAYÃO	20/03/1983	324*****23	0,5	
611	FRANCIELE MEDEIROS DA COSTA	29/03/1983	324*****80	0,5	
612	GLEICE FERNANDA PÁDUA ALLEGRETTI	22/11/1983	340*****27	0,5	
613	TAIZES GESSI DE OLIVEIRA	09/10/1984	313*****84	0,5	
614	ELTON JULIO MIRANDA	03/09/1986	349*****43	0,5	
615	SHIRLEY ALMEIDA DOS SANTOS	20/08/1990	405*****54	0,5	
616	CÉSAR AUGUSTO NUNES DA SILVA	22/01/1991	408*****17	0,5	
617	NATÁLIA ALVES CAPUCHO DE LIMA	01/04/1991	406*****81	0,5	
618	ANDRESSA AGNES PIRES DOS SANTOS	09/07/1991	399*****24	0,5	
619	FLORIANO GONÇALVES SILVA JUNIOR	06/08/1992	422*****90	0,5	
620	DENISE DOS SANTOS FRANCO LEÃO	05/05/1993	373*****18	0,5	
621	YARA JULIANA DE PAULO TOMAZ	30/01/1994	411*****06	0,5	
622	LETICIA DO NASCIMENTO PRADO	01/11/1995	456*****26	0,5	
623	AMANDA DOS SANTOS OLIVEIRA	14/12/1995	354*****00	0,5	
624	GABRIEL MONTEIRO VALE	25/03/1997	441*****60	0,5	RECURSO DEFERIDO.
625	GABRIEL DE SOUZA PEREIRA DA SILVA	26/08/1998	462*****28	0,5	
626	LETÍCIA CHRISTINA NASCIMENTO DOS SANTOS	23/02/2001	387*****36	0,5	
627	JHENYFFER RODRIGUES VITOR	17/10/2001	555*****28	0,5	
628	GIOVANA LOURENÇO DE ALMEIDA	02/01/2002	438*****56	0,5	RECURSO DEFERIDO.
629	MIRIELE VICENTE DE MORAIS	21/09/2002	471*****95	0,5	
630	GLEICE ELLEN PRADO SIQUEIRA	22/08/2003	493*****07	0,5	
631	FRANCIELI CAROLINE DE SOUZA ARAUJO	19/06/2004	503*****48	0,5	
632	JHENNIFER ALESSANDRA GOMES GONÇALVES	25/11/2004	524*****80	0,5	
633	AMANDA PEREIRA PEGORETTI BUENO	21/06/1994	422*****04	0,44	RECURSO DEFERIDO.
634	KAROLINE RITA PAULINO DO NASCIMENTO	15/12/1998	486*****13	0,36	
635	YASMIN FRANCISCA DOS SANTOS COELHO	26/05/1999	362*****08	0,25	RECURSO DEFERIDO.

CLASSIFICAÇÃO	NOME	DATA DE NASCIMENTO	CPF/RG	TOTAL	OBS
636	JANAINA ELIS DOS SANTOS MIRANDA	18/09/1985	321*****20	0,21	
637	ADRIANA LUNARDI DOS SANTOS	23/08/1975	249*****07	0,13	
638	HELLEN ZEINDIN DE JESUS EUGÊNIO	22/02/1986	340*****00	0,12	
639	LUIZ CARLOS DA SILVA	27/12/1955	787*****00	0	
640	ANTAO ELIAS DA SILVA	17/01/1957	077*****63	0	
641	ELISABETE DE MORAES PERNA	23/02/1958	284*****61	0	
642	JÚLIO CESAR PAIVA DA SILVA	17/05/1960	010*****80	0	
643	ANTONIA BENEDITA DA SILVA	30/08/1960	137*****05	0	
644	VANIA LEPIKSON	14/01/1961	102*****00	0	
645	MARCELINO CARDOSO	16/01/1961	040*****82	0	
646	MARIA LAURA DE SOUZA	07/02/1961	020*****60	0	
647	SUELI MARIA CORRÊA PLACICAU	15/03/1961	061*****33	0	
648	ILDA LIMA DE OLIVEIRA	02/05/1961	010*****05	0	
649	IVONETE SANTANA DA SILVA	13/08/1961	302*****49	0	
650	SIDNEY PEÇANHA LOPES	08/02/1962	748*****34	0	
651	ADILSON PEREIRA DE LIMA	16/04/1962	310*****68	0	
652	MIRIAM VILELA DE ANDRADE	25/06/1962	049*****74	0	
653	ELENICY DE FREITAS FERREIRA	20/08/1962	239*****00	0	
654	ROSANGELA OLIVEIRA BATISTA	28/04/1963	038*****86	0	
655	REGINA AUXILIADORA SANTOS	10/07/1963	047*****30	0	
656	PAULA RENATA CHIANTIA	19/07/1963	251*****75	0	
657	HELOISA PEREIRA ANDRADE	02/09/1963	046*****43	0	
658	JOSÉ JOAQUIM DO NASCIMENTO	05/10/1963	241*****49	0	
659	ALDECY DE SOUZA SANTOS	17/11/1963	569*****30	0	
660	ALEXANDRE MAGNO DE OLIVEIRA	11/12/1963	022*****80	0	
661	SANDRA REGINA DE CASTRO	17/03/1964	023*****46	0	
662	GILDA SANTANA DOS SANTOS LIMA	25/03/1964	077*****50	0	
663	NEIDE DE OLIVEIRA	01/05/1964	063*****14	0	
664	VERA LÚCIA DAL SASSO	18/06/1964	103*****48	0	
665	REGINA ORTEGA DEMENEZES	29/06/1964	093*****70	0	
666	NELMA FRANCO PEREIRA PALHUCA	17/01/1965	103*****60	0	
667	CLAUDETE DE OLIVEIRA SOARES	25/01/1965	099*****02	0	
668	ILDONETE GOMES DA SILVA	24/02/1965	062*****30	0	
669	MARIA LOURENÇO DA SILVA	20/03/1965	133*****11	0	
670	PAULO DE CASTRO FILHO	22/03/1965	060*****79	0	PCD
671	SONIA DE JESUS	14/06/1965	057*****90	0	
672	ISABEL CRISTINA CAMILO DE CARVALHO	12/07/1965	093*****06	0	
673	JANE VIEIRA BENTO	27/07/1965	081*****31	0	
674	SANDRA MARIA DE SOUZA AMARAL	13/08/1965	114*****54	0	
675	MARIA DE LOURDES FERREIRA DA SILVA	16/08/1965	618*****72	0	
676	ROSANGELA GOMES PEREIRA	27/08/1965	065*****93	0	
677	CARLOS ALBERTO RAMALHO	11/09/1965	063*****20	0	
678	MARCIA ROSELI E SILVA CARDOSO	16/10/1965	057*****07	0	
679	JOANA D ARC DOS SANTOS	20/01/1966	072*****31	0	
680	DJALMA APARECIDO DOS SANTOS SILVA	11/03/1966	094*****73	0	
681	MARINITA FERREIRA DA	01/06/1966	088*****10	0	
682	APARECIDA DE FATIMA SILVA RUDIS DE SOUZA	06/08/1966	368*****34	0	
683	LUCIANO DIAS PADUAN	19/09/1966	070*****52	0	
684	MARTA VIEIRA DOS SANTOS LIBERATO	26/11/1966	100*****33	0	
685	VANDA LUCIA MARIA DOS SANTOS NASCIMENTO	19/01/1967	138*****83	0	
686	LÊA DE ALMEIDA	21/01/1967	119*****30	0	
687	SUELY MARIA DOS SANTOS CARVALHO	10/02/1967	680*****00	0	
688	VANUZA DOS SANTOS DE PAULA	25/02/1967	155*****01	0	
689	JOÃO AURELIANO FERNANDES FILHO	19/05/1967	094*****06	0	
690	ARISTELA ALVES DE OLIVEIRA	27/06/1967	092*****03	0	
691	CHRISTIANNE DE CÍASSIA MATHIAS	30/09/1967	092*****32	0	RECURSO DEFERIDO.
692	TANIA SILVA AGUIAR	09/10/1967	094*****42	0	
693	ROSANGELA GENTIL	24/10/1967	107*****56	0	
694	ADELIA MARIA DE OLIVEIRA	02/11/1967	190*****01	0	
695	ANA LUCIA DE SOUZA	08/12/1967	133*****66	0	
696	MARILENE RAMOS DOS SANTOS	18/12/1967	172*****73	0	
697	CLAUDIO DE OLIVEIRA HORA	20/01/1968	070*****38	0	

CLASSIFICAÇÃO	NOME	DATA DE NASCIMENTO	CPF/RG	TOTAL	OBS
698	GILZA XAVIER DA SILVA COSTA	28/03/1968	112*****50	0	
699	DEBORAH MARIA MONTEIRO MACHADO	24/04/1968	081*****45	0	
700	JOSÉ CARLOS DE OLIVEIRA	26/04/1968	141*****93	0	
701	MARIA NAILDA DA SILVA	13/05/1968	124*****55	0	
702	NILVA CRISTINA TELES SILVA	15/06/1968	155*****21	0	
703	VANLEA DE CASTRO	16/06/1968	119*****11	0	
704	ROSANE DA LUZ LAMOTTA	18/06/1968	142*****28	0	
705	ANA MARIA DE MORAIS GONÇALVES	26/06/1968	109*****03	0	
706	APARECIDA CRISTINA SOUZA SANTOS	03/07/1968	113*****16	0	
707	ANDRÉA CRISTINA FERREIRA BRAZ	30/09/1968	121*****09	0	
708	CRISTIANE DE LYRA CARNEIRO	02/10/1968	115*****56	0	
709	MARIA DE LOURDES SOUZA SANTOS	09/10/1968	094*****88	0	
710	LUSIA APARECIDA DE OLIVEIRA	11/12/1968	668*****63	0	
711	MARCIA CARDOSO DOS SANTOS	21/01/1969	269*****29	0	
712	MARCELO ROGÉRIO DONATI	15/03/1969	083*****30	0	
713	CLAUDIA DE FÁTIMA MOREIRA	29/03/1969	144*****40	0	
714	PAULO ROGÉRIO LIMA	07/04/1969	113*****86	0	
715	SOLANGE AP TOLEDO	15/05/1969	123*****96	0	
716	MARILANGE FERREIRA	26/05/1969	095*****36	0	
717	CELSO GOMES DA SILVA FILHO	29/05/1969	261*****70	0	
718	ELIZABETE MARIA NUNES MIOTTO	06/06/1969	662*****91	0	
719	LUCIMARA GARRO	07/06/1969	147*****98	0	
720	MARIA BENEDITA DE PAULA COSTA	09/06/1969	118*****62	0	
721	DIVANETE DE JESUS SAMPAIO	04/07/1969	150*****45	0	
722	ROSANE PAES CHRISTAO	12/07/1969	247*****36	0	
723	CLÁUDIA CRISTINA DOS SANTOS BORGES	05/10/1969	896*****20	0	
724	MANOEL JUSTINO DOS SANTOS	20/10/1969	114*****65	0	
725	ELIETE PEREIRA DA SILVA	21/10/1969	305*****53	0	
726	ARTEMIS DE CARVALHO	13/01/1970	158*****32	0	
727	ADRIANA MÁXIMO DE FREITAS PEREIRA	22/01/1970	124*****10	0	
728	SIRLENE ARAUJO SOARES REIS	26/01/1970	712*****20	0	PCD
729	DENISE AMARAL THOMAZ DA SILVA	01/02/1970	101*****64	0	
730	SONIA DE CASSIA GONÇALVES SILVA	08/02/1970	090*****07	0	
731	GISELI PRIETO SOLER	26/02/1970	106*****02	0	
732	ALEXANDRE MEGGIOLARO GOUVEIA SOARES	05/03/1970	142*****02	0	
733	ELOIZE MANRUBIA DO NASCIMENTO	10/03/1970	147*****03	0	
734	BRAZ RICARDO DE SANT ANA NETO	31/03/1970	118*****30	0	
735	LÁZARO BENTO DO PRADO	04/04/1970	114*****45	0	
736	ALAIDE REGINA LEITE DE JESUS	05/04/1970	274*****21	0	
737	ANDRÉA CAMPOS MOURA	26/04/1970	118*****08	0	PCD
738	ALMIR GOMES SOARES	30/04/1970	714*****30	0	
739	MARIA DAS DORES OLIVEIRA DE BARROS	08/05/1970	025*****78	0	
740	PAULO CESAR MALENTACHI	10/06/1970	123*****78	0	
741	ANTONIA MARIA GOMES DA SILVA	16/06/1970	141*****37	0	
742	CARLOS ROBERTO DE JESUS	05/07/1970	145*****12	0	
743	CARLOS ALBERTO NEVES GALARDO	10/07/1970	141*****84	0	
744	JAQUELINE SOUZA DE OLIVEIRA	20/07/1970	138*****09	0	
745	SILVIA APARECIDA AUGUSTO LIMA	27/07/1970	080*****00	0	PCD
746	ROSANE VIOLA PRADO LANZILOTTI	29/07/1970	270*****09	0	
747	MAGDA GONÇALVES VECCHIO	01/09/1970	172*****30	0	
748	MARIA GERALDA AMARAL SIQUEIRA	13/09/1970	864*****97	0	
749	CLAUDIA FERNANDA TANNER DE SOUZA	26/10/1970	153*****37	0	
750	INÊS RODRIGUES DE CARVALHO	01/11/1970	161*****52	0	
751	RITA DE CÁSSIA MOURA DA SILVA	17/12/1970	182*****51	0	
752	ROSANA CARNEIRO DA SILVA	30/12/1970	128*****74	0	
753	DEUSLENE ANDRADE DE SOUZA	16/01/1971	255*****31	0	
754	JEAN MARCIA DE OLIVEIRA ALMEIDA	26/01/1971	166*****51	0	
755	FERNANDA SILVESTRE	09/03/1971	155*****00	0	
756	CLAUDENICE SOUZA BORGES	11/03/1971	175*****70	0	
757	ANA CARLA GUIMARÃES	04/04/1971	820*****72	0	
758	SUZANE SOARES	04/04/1971	150*****29	0	
759	MIRIAN GOMES DA SILVA	10/04/1971	154*****30	0	

CLASSIFICAÇÃO	NOME	DATA DE NASCIMENTO	CPF/RG	TOTAL	OBS
760	ROGERIO CAIOLI MONTEIRO	20/04/1971	072*****50	0	
761	ANDREIA SANTOS DO NASCIMENTO	22/05/1971	097*****00	0	
762	ELIZABETE DOS SANTOS	01/06/1971	270*****52	0	RECURSO DEFERIDO.
763	JACIARA DE CAMARGO	15/07/1971	170*****21	0	
764	JOSÉ ADELTON DA SILVA	19/07/1971	653*****34	0	
765	VANDERLUCIA MARTINS DOS SANTOS DE ANDRADE	22/07/1971	159*****63	0	
766	LUCIANA APARECIDA MOREIRA OLIVEIRA	29/07/1971	275*****55	0	
767	VANESSA STRINGHER	19/08/1971	155*****62	0	
768	TELMA REGINA DOS SANTOS	28/08/1971	155*****75	0	PCD
769	KARIN MARIA HOFMANN MOLINA	29/08/1971	072*****70	0	
770	ANDRÉ FREDIANI DA CUNHA	31/08/1971	118*****10	0	
771	MÁRCIA LAURA DA SILVA FREITAS DOS SANTOS	14/09/1971	155*****50	0	
772	ROSE APARECIDA SOARES DE OLIVEIRA VENÂNCIO	15/09/1971	296*****44	0	
773	CRISTIANE PAULA DE OLIVEIRA	25/12/1971	162*****33	0	
774	DALVA SANTOS DA SILVA	16/01/1972	155*****08	0	
775	ANDRE LUCIO VIEIRA	21/01/1972	123*****70	0	PCD
776	MARILDA ANSELMO DE SOUZA	23/01/1972	279*****46	0	
777	CILMAR APARECIDO DE OLIVEIRA	15/02/1972	128*****32	0	
778	KÁTIA REGINA AGUIAR	19/02/1972	107*****64	0	
779	MARIA BETANIA SILVA DE LIMA	19/02/1972	649*****87	0	
780	GISLAINE PEREIRA LIMA	25/02/1972	142*****88	0	
781	MIRIAM RENY DE PAULA PALMA	01/03/1972	065*****75	0	
782	ANDREIA TEIXEIRA ANTONIO MACHADO	03/03/1972	139*****05	0	
783	EVELISE ALVES MARTINELLI	17/03/1972	129*****09	0	
784	JAILZA FRANCISCA FERREIRA DA SILVA	02/04/1972	865*****87	0	
785	SIMONE VIEIRA DA SILVA	14/04/1972	095*****00	0	
786	ANGELA MARIA DE ARAUJO PEREIRA	01/05/1972	172*****86	0	
787	ROSANGELA ANTONIA DE ARRUDA MENDONÇA	03/08/1972	497*****87	0	
788	MURILO AUGUSTO DE OLIVEIRA NUNES	16/08/1972	163*****25	0	
789	JOÃO MANOEL BRANCO	14/09/1972	144*****41	0	
790	ABELARDO ALENCAR CUZATO	21/10/1972	165*****00	0	
791	CINTIA APARECIDA DA SILVA BARROS	22/11/1972	150*****77	0	
792	LUZIA LOPES DE SOUZA	13/12/1972	150*****07	0	
793	JANAINA INOCENCIO DA SILVA	14/12/1972	135*****22	0	
794	OSÉIAS ALBUQUERQUE DA SILVA	02/02/1973	136*****38	0	
795	ROSANE RODRIGUES DAMASCENO	05/02/1973	157*****42	0	RECURSO DEFERIDO.
796	MARCIA MARIA DA CONCEIÇÃO CORDEIRO	14/03/1973	172*****59	0	
797	JOSILENE DE SOUSA ALMEIDA	17/04/1973	247*****01	0	
798	GISELE GUEDES MOREIRA BELCASTRO	14/05/1973	185*****26	0	PCD
799	RODRIGO GONÇALVES	31/05/1973	144*****43	0	
800	RICARDO MARTINEZ MELLO	07/07/1973	190*****03	0	
801	ALEXANDRA MARIA DE MENEZES	08/07/1973	148*****11	0	
802	LEILA MARGARETH COSTA	12/07/1973	266*****76	0	
803	ELISABETE JOANA DA SILVA	19/07/1973	266*****07	0	
804	KELI CRISTINA MEDEIROS DE OLIVEIRA	05/08/1973	159*****33	0	
805	RÉGIA LOURDES DIAS BENTO	12/08/1973	199*****01	0	
806	VERA LÚCIA LOPES DA SILVA NASCIMENTO	17/08/1973	161*****95	0	
807	RUTE APARECIDA DE FARIA PAULA	25/08/1973	248*****65	0	
808	CRISTIANE DOMICIANO DE MELO	27/09/1973	259*****57	0	
809	BENIGNA APARECIDA LEITE	25/10/1973	173*****47	0	
810	LUCIANA CARDOSO GONZALES DA SILVA	07/11/1973	262*****26	0	
811	FLAVIA APARECIDA DA ROSA TORSO	23/11/1973	166*****70	0	
812	DANIEL JOANA DE OLIVEIRA	25/11/1973	150*****69	0	
813	ISAAC LEAL DE SOUSA	09/12/1973	190*****27	0	
814	SOLANGE DE FÁTIMA LODE	02/01/1974	265*****05	0	
815	APARECIDA MARIANO	19/01/1974	267*****05	0	
816	CICERO RICARDO FARIAS DA SILVA	07/02/1974	078*****44	0	
817	PATRÍCIA APARECIDA DA SILVA	13/03/1974	161*****97	0	
818	CASSIA RITA IKEGAMI	02/04/1974	169*****57	0	
819	EDIVANIA FARIAS OLIVEIRA DE PAULA	15/04/1974	190*****07	0	
820	DENIS ROBERTO FERRONI	26/04/1974	157*****93	0	
821	CLAUDINEIA PEREIRA MALAQUIAS GOMES	28/05/1974	157*****10	0	

CLASSIFICAÇÃO	NOME	DATA DE NASCIMENTO	CPF/RG	TOTAL	OBS
822	ANGELA CRISTINA GEREMIAS	06/07/1974	261*****60	0	
823	CLEONICE MARIA FAUSTINO BALBINO	09/07/1974	190*****98	0	
824	JOANA D ARC DOS SANTOS GALLO PEREIRA	03/08/1974	199*****73	0	
825	ROSANA DE PAULA CARVALHO ALBANO	17/09/1974	193*****00	0	
826	SILMARA MOREIRA DA SILVA	25/09/1974	184*****05	0	
827	VALDENEY MARIA DA SILVA	04/11/1974	262*****27	0	
828	SILVANIA MARTINS DOS SANTOS ABREU	12/11/1974	153*****98	0	
829	KATIA DE ALMEIDA SALLES	18/11/1974	163*****04	0	
830	LUCINEIA ALVES MACEDO	28/11/1974	265*****25	0	
831	SIMONE RUIZ PRUDENTE	12/01/1975	172*****18	0	
832	ROSEMARY RODRIGUES SAMPAIO	14/01/1975	027*****39	0	
833	ROSEMEIRE PEREIRA DA SILVA	15/01/1975	251*****90	0	
834	FÁBIO DE MATOS MARTINS	03/02/1975	190*****96	0	
835	APARECIDA FABIANA SEGANTINI COSTA	06/03/1975	246*****66	0	
836	CRISTIANE DE CAMARGO CARRATÚ	10/04/1975	150*****80	0	
837	ROSANGELA MIRANDA MEDINA	13/04/1975	257*****16	0	
838	VIVIANE PERES POLI	16/04/1975	248*****38	0	
839	ANDRÉ LUIZ SANTANA DE SOUZA	15/05/1975	642*****91	0	
840	JAMILTON GOMES FERREIRA	16/05/1975	009*****13	0	
841	CINTIA DE SOUZA MORTAGO	18/05/1975	187*****16	0	
842	LUCIANA REGINA RODRIGUES FERREIRA	04/06/1975	672*****15	0	
843	ROSANGELA DA SILVA	06/06/1975	269*****75	0	
844	MELISSA RAMANAUSKAS SANTORUM	10/06/1975	270*****09	0	
845	MARCELO HONÓRIO MORANDI	13/06/1975	147*****09	0	
846	SANDRA PAULA NASCIMENTO	14/08/1975	262*****05	0	
847	MIKAELLA SANTOS DE BRITO VASQUES	30/09/1975	051*****22	0	
848	CRISTIANO HENRIQUE ALEXANDRE	05/10/1975	167*****13	0	
849	MARIA APARECIDA DA ROCHA SILVA	12/10/1975	256*****14	0	
850	ISABEL GONÇALVES DA SILVA VICENTE	22/10/1975	249*****39	0	
851	BAGAVAM HUMBERTO PRADO	30/10/1975	249*****44	0	
852	KATIA DA SILVA SOUZA	31/10/1975	283*****70	0	
853	LEIDE MOREIRA DE LIMA DA SILVA	02/11/1975	758*****04	0	
854	ELAINE CRISTINA DA SILVA FELIX	18/11/1975	195*****65	0	
855	TÂNIA DE JESUS GOMES PEREIRA	14/12/1975	024*****42	0	
856	EMILENE LELIS DA SILVA	11/01/1976	200*****08	0	
857	GILDETE AMARO DE LIMA ARAUJO	10/03/1976	024*****92	0	
858	ADRIANA CRISTINA DELGADO	10/03/1976	178*****70	0	
859	TATIANA FURLAN FONSECA DE BRITO	11/03/1976	268*****45	0	
860	CLAUDIO ROBERTO DE LIMA	21/03/1976	272*****60	0	
861	EDNA ALVES CALADO	06/04/1976	258*****01	0	
862	SIMONE ALVES REIS	08/04/1976	262*****70	0	
863	LEIVA AURELIANO DA SILVA	09/04/1976	166*****03	0	
864	DANIELA CHRISTIANE FERREIRA	01/05/1976	256*****55	0	
865	GILMARA MARIA DE OLIVEIRA	06/05/1976	253*****90	0	
866	CRISTIANE CLARA NOVAES DE PINHO	22/05/1976	272*****27	0	
867	ZULMIRA PEREIRA DA CRUZ	07/06/1976	300*****33	0	
868	MARLIZETE MARINO DA COSTA GALDINO	26/06/1976	264*****23	0	
869	CRISTIANE ROSA LIMA DA SILVA	07/08/1976	259*****58	0	
870	EDILAINE LOPES RODRIGUES MACHADO	30/08/1976	338*****98	0	PCD
871	ADRIANA CRISTINA DE CASTILHO OLIVEIRA	13/09/1976	271*****06	0	
872	BÁRBARA SUMARA NASCIMENTO DOS SANTOS	23/09/1976	250*****02	0	
873	ADELVANIA MARIA DE SOUSA LOPES	02/10/1976	257*****31	0	
874	ELIANE CUTRIM DA ROSA CAMARGO	09/10/1976	262*****40	0	
875	CRISTIANA CARVALHO DA SILVA	17/10/1976	035*****26	0	
876	WILLIAN MORI JUNIOR	11/11/1976	163*****29	0	
877	LUCIANA DE MENEZES ORSI ALVES	14/11/1976	276*****99	0	
878	NILZA COELHO PEREIRA	19/11/1976	331*****96	0	
879	DAVIDSON EDUARDO DAS CHAGAS	29/11/1976	252*****05	0	
880	RAFAELA GONÇALVES DE FRANÇA	01/12/1976	259*****47	0	
881	CELIA TUKAMOTO CAMARGO	04/12/1976	272*****58	0	
882	ALEXSANDRA PATRICIA DE OLIVEIRA LIMA MANSO	06/12/1976	248*****17	0	
883	WAGNER FORTUNATO	13/12/1976	254*****03	0	

CLASSIFICAÇÃO	NOME	DATA DE NASCIMENTO	CPF/RG	TOTAL	OBS
884	CLEIA GUIMARÃES BARSOTI	15/12/1976	259*****00	0	
885	LUÍS FERNANDO MACEDO VIEIRA	16/12/1976	190*****10	0	
886	ELAINE REGINA MARIANO RODRIGUES	24/12/1976	266*****03	0	
887	ANDRÉA REGINA MARTINS	15/01/1977	028*****67	0	
888	CATIA SANTOS DE CAMARGO	17/01/1977	275*****23	0	
889	EVA CRISTIAN DA SILVA	20/01/1977	161*****89	0	
890	MARCIO MOACYR DE PAULA	01/02/1977	281*****90	0	
891	CRISTIANE DE CÁSSIA MELO SILVA	04/02/1977	277*****29	0	
892	SIMONE DE PAULA TEIXEIRA	06/02/1977	251*****05	0	
893	JULIO CESAR DOS SANTOS	08/02/1977	279*****85	0	
894	JOSIRENE SANTOS CAMPELO	11/02/1977	727*****20	0	
895	CÉLIA HELENA MARQUES AVELAR ZUMBANO	15/02/1977	276*****63	0	
896	SIMONE SANTOS DA SILVA	13/03/1977	283*****36	0	
897	LUCIANA PEREIRA DA SILVA	04/04/1977	273*****50	0	
898	FABIO KIMURA	06/04/1977	275*****32	0	
899	JULIANA TIMÓTEO DO ROSÁRIO	08/04/1977	260*****95	0	
900	ERCILIA ANSELMO DE SOUZA	18/04/1977	373*****97	0	
901	SIMONE CASTILHO DE FREITAS	21/04/1977	289*****23	0	
902	ANA MARIA DE ANDRADE	07/05/1977	411*****94	0	
903	VERA LEMOS ROSA DOS SANTOS	14/06/1977	281*****51	0	
904	SUELI APARECIDA FERREIRA DE ALMEIDA	15/06/1977	265*****82	0	
905	VAGNER DO ESPIRITO SANTO	17/06/1977	255*****54	0	
906	LIDIANE CRISTINA DE PAIVA OLIVEIRA	25/06/1977	266*****06	0	
907	SUELI FERNANDA DE ALMEIDA	27/06/1977	293*****69	0	
908	WASHINGTON DE ALMEIDA HILARIO MACEDO DE CARVALHO	30/07/1977	265*****74	0	
909	LUCIMARA M SANTOS	01/08/1977	261*****88	0	
910	RENATA FERNANDES	02/08/1977	279*****30	0	
911	ADRIANA CALIXTO SILVA	02/08/1977	266*****30	0	
912	ANDRÉIA JERMANIA DA SILVA	25/08/1977	302*****27	0	
913	RENATA BEZERRA CAVALCANTI	29/08/1977	259*****11	0	
914	ANDRÉA REGINA DA SILVA GUIMARÃES	01/09/1977	274*****01	0	
915	ANDREA APARECIDA DOS SANTOS PEREIRA	01/09/1977	257*****00	0	
916	IZALINA DE SOUSA NUNES	12/09/1977	300*****04	0	
917	IZABEL CRISTIANA DOS SANTOS	20/09/1977	259*****38	0	
918	ROSANILDA BATISTA DOS SANTOS	10/10/1977	051*****94	0	
919	RITA DE CÁSSIA APARECIDA DA SILVA	21/10/1977	285*****35	0	
920	CIBILA MILAN GOMES	26/10/1977	266*****37	0	
921	CLAUDIO VAZ	16/11/1977	267*****09	0	
922	LEILA CRISTIANE CONSTÂNCIO SILVA	05/12/1977	310*****02	0	
923	SIMONE GOMES RODRIGUES RIBEIRO	08/12/1977	265*****50	0	
924	FERNANDA ALVES MENDES CORREA	03/02/1978	072*****84	0	
925	CASSIANA MEDINA DOS SANTOS LIMA	09/02/1978	264*****85	0	
926	VALÉRIA DE OLIVEIRA DO ESPÍRITO SANTO	07/03/1978	296*****75	0	
927	VANESSA POMBO JOSÉ	10/03/1978	270*****92	0	
928	LAUDIMAR MARINHO OLIVEIRA BERNARDO	18/03/1978	291*****10	0	
929	ROSILDA BERTO DE LIMA	22/03/1978	184*****70	0	
930	LUCIANA FROES FELGUEIRAS	25/03/1978	324*****21	0	
931	SIMONE VIANA RODRIGUES	01/04/1978	279*****99	0	
932	MARIA LEOPOLDINA DOS SANTOS	06/04/1978	345*****60	0	
933	PATRICIA BARBOSA DOS SANTOS	14/04/1978	274*****39	0	
934	ANDERSON VITO DO CARMO	22/04/1978	300*****09	0	RECURSO DEFERIDO.
935	ADRIANA FERREIRA DE SOUSA MIRANDA	30/04/1978	268*****33	0	
936	JUCILEIA PEREIRA DE AGUILAR	09/05/1978	050*****48	0	
937	JOSINA MOTTA	12/05/1978	081*****95	0	
938	MARISTELA APARECIDA FERREIRA SODRE	23/05/1978	227*****41	0	
939	FABIO SOARES DOS SANTOS	23/05/1978	279*****62	0	
940	ROSANGELA NUNES FRANCO	24/05/1978	257*****60	0	
941	MARIA DA PAZ PEREIRA DA SILVA	24/05/1978	259*****09	0	
942	REBECA BACCARIN GOMES	04/06/1978	257*****90	0	
943	ANDREIA GOMES DA SILVA	12/06/1978	275*****56	0	
944	MARIA RUTE LIMA DA SILVA	05/07/1978	341*****48	0	
945	ALESSANDRO ALVES OLIVEIRA LEMES	07/07/1978	011*****10	0	

CLASSIFICAÇÃO	NOME	DATA DE NASCIMENTO	CPF/RG	TOTAL	OBS
946	CLEÓPATRA ANGÉLICA BOTELHO	07/08/1978	277*****98	0	
947	SIMÉIA PEREIRA DE SOUSA	02/09/1978	267*****83	0	
948	ANDREIA TORRES DE OLIVEIRA	16/09/1978	257*****55	0	PCD
949	MARLENE APARECIDA TEIXEIRA AMORIM	26/09/1978	054*****64	0	
950	CARLA AMANDA FAUSTINO	26/09/1978	212*****08	0	
951	CRISTIANE MOREIRA FAVORIM	06/10/1978	300*****33	0	
952	KATIA APARECIDA POMPEU	07/10/1978	273*****86	0	
953	JOELSON SILVA PEREIRA	18/10/1978	076*****23	0	
954	BARBARA SOUZA VICENTE	18/10/1978	263*****83	0	
955	SILVANA SILVA DE FIGUEIREDO DA ROCHA	20/10/1978	273*****00	0	
956	ANDERSON DE SOUZA SILVA	25/10/1978	266*****77	0	
957	VIVIANE ALVES DO NASCIMENTO PAULINO	29/10/1978	279*****08	0	
958	RODRIGO LOPES DOS REIS	20/11/1978	277*****20	0	
959	ANA CAROLIMA ROCHA SOARES	01/12/1978	285*****75	0	
960	ELAINE CRISTINA FERREIRA	06/12/1978	282*****96	0	
961	LIVIA COELHO DE AZEVEDO	31/12/1978	283*****30	0	
962	SIDNÉA SILVA DE AGUILAR	03/01/1979	309*****63	0	
963	MATILDE RIBEIRO	09/01/1979	262*****27	0	
964	MONICA APARECIDA SALOMAO	17/01/1979	221*****14	0	
965	ANDREZA SALDANHA RODRIGUES	27/01/1979	259*****92	0	
966	CLAUDIA CRISTINA DE ASSIS NUNES	01/02/1979	286*****22	0	
967	KATIA DOS SANTOS OLIVEIRA BECERRA	06/02/1979	268*****13	0	
968	ROSEMEIRE FRANCISCO DA SILVA	07/02/1979	297*****81	0	
969	MUNIQUE DIAZ DA SILVA GUANAES	08/02/1979	326*****99	0	
970	CLAUDIA MARIA DOS SANTOS	13/02/1979	299*****50	0	
971	FABIANA FLORIANO DE SA	17/02/1979	306*****43	0	
972	JOSI DIAS GUSMÃO	23/02/1979	275*****80	0	
973	FERNANDO SERGIO DA SILVA	28/02/1979	282*****48	0	
974	ELIANA RODRIGUES CELESTINO DA SILVA	01/03/1979	373*****21	0	
975	VANESSA MARIANA DE FARIA RODRIGUES	22/03/1979	215*****80	0	
976	ELOISE PEREIRA COSTA DE GODOY	11/04/1979	279*****33	0	
977	TATIANA GIMENEZ	16/04/1979	265*****30	0	
978	FABIANA NOGUEIRA SETTE	18/04/1979	281*****09	0	PCD
979	ROBERTA VANESSA ALVES MARTINS	28/04/1979	263*****11	0	
980	CLAUDETE DE SOUSA SANTOS	12/05/1979	304*****84	0	
981	MARIA SOLANGE DE OLIVEIRA SANTOS	27/05/1979	053*****02	0	
982	ALINI CRISTINI DE SOUZA	27/06/1979	214*****98	0	PCD
983	IRLENE PEREIRA ROSA DE SIQUEIRA	01/07/1979	303*****85	0	
984	JANAINA SOUZA DOS SANTOS	06/07/1979	270*****35	0	
985	LUCIENE LESSA DE OLIVEIRA	02/08/1979	626*****53	0	
986	CLÉIA DOS SANTOS	12/08/1979	282*****50	0	
987	ADRIANA CRISTINA SANTOS	14/08/1979	276*****78	0	
988	NÊIDE SILVA CAVALCANTE DOS SANTOS	14/08/1979	296*****16	0	
989	ANDRÉ CALISTO DOS SANTOS	05/09/1979	186*****29	0	
990	DOUGLAS DE LIMA OLIVEIRA	12/09/1979	286*****30	0	
991	ANGÉLICA GIOVANNI DE BARROS	22/09/1979	267*****38	0	
992	ANDRÉ LUIZ DE OLIVEIRA	23/09/1979	227*****93	0	
993	FERNANDA BIM GIRARDI PEREIRA	24/09/1979	284*****06	0	
994	VANESSA DUTRA DAMÁSIO	01/10/1979	287*****32	0	PCD
995	RENATA GUIMARÃES SANTOS	03/10/1979	350*****69	0	
996	KLAUS DEGENHARD GUANAES	12/10/1979	288*****76	0	
997	ALMERINA VIANA SOUZA DE ALMEIDA	14/10/1979	266*****30	0	
998	HELENITA ANASTACIA SANTOS RADO	21/10/1979	215*****69	0	
999	EDNA CARDOSO DOS SANTOS	21/10/1979	303*****96	0	
1000	MIRELA CURVELLO DE OLIVEIRA	25/10/1979	221*****07	0	
1001	DINAH FLÁVIA DE BARROS	28/10/1979	224*****33	0	
1002	SILMA RAIMUNDO SANTOS	30/10/1979	102*****80	0	
1003	ERICA DE MACEDO TOMAZ	01/11/1979	288*****95	0	
1004	CRISTIANE BATISTA SILVA	16/11/1979	076*****05	0	
1005	KARINA APARECIDA RIBEIRO	20/11/1979	278*****79	0	
1006	GRAZIELA CASSEMIRO DA CUNHA	06/12/1979	280*****79	0	
1007	VANESSA REGINA DE OLIVEIRA	10/12/1979	302*****01	0	

CLASSIFICAÇÃO	NOME	DATA DE NASCIMENTO	CPF/RG	TOTAL	OBS
1008	ROSANA APARECIDA COSTA	18/12/1979	337*****06	0	
1009	CRISTIANO DOS SANTOS PINHEIRO	19/12/1979	273*****63	0	
1010	RAMON BARBOSA DE OLIVEIRA	31/01/1980	005*****38	0	
1011	ANA PAULA FERNANDES	03/02/1980	300*****14	0	
1012	EDJANE NUNES FRANCO	08/02/1980	297*****47	0	
1013	VANESSA SOUZA CAMPOS	13/02/1980	220*****80	0	
1014	MARCIO INACIO DE SOUSA	21/02/1980	291*****05	0	
1015	LAURO RAMOS VIEIRA SANTOS	07/03/1980	274*****62	0	
1016	ADRIANA APARECIDA DOS SANTOS MARTINS	11/03/1980	294*****19	0	
1017	VANESSA VASCONCELOS GONÇALVES	11/03/1980	286*****08	0	
1018	ANGELA MARIA CONTEL	12/03/1980	222*****14	0	
1019	DANIELA AUGUSTA MOURA	12/03/1980	215*****66	0	
1020	GISELE ROSA DOS SANTOS	25/03/1980	219*****73	0	
1021	IARA FERNANDES DE CASTRO CARIOCA	14/04/1980	275*****41	0	
1022	MARCIA DE JESUS FONSECA	27/04/1980	288*****90	0	
1023	TATIANE DE SOUZA TOLENTINO	03/05/1980	300*****82	0	
1024	VANESSA DOS SANTOS	08/05/1980	308*****78	0	
1025	LILIAN VIRGINIA MEIRA MACHADO	09/05/1980	293*****02	0	
1026	NEFERITTE FÁBIO BOTELHO DE CASTRO	25/05/1980	274*****30	0	
1027	ANDRESSA MARIA QUINTELA	25/05/1980	276*****02	0	
1028	ALCINETE FELIPE DA SILVA DOS SANTOS	01/06/1980	314*****65	0	
1029	LINDINALVA RODRIGUES DOS SANTOS	04/06/1980	812*****20	0	
1030	SUELI SOARES PINHEIRO	06/06/1980	284*****04	0	
1031	ELZA AMORIM DE FREITAS TEODORO	07/06/1980	306*****75	0	
1032	ERIKA APARECIDA DA SILVA	17/06/1980	214*****67	0	
1033	LEANDRO VINÍCIUS DOS SANTOS	21/06/1980	273*****02	0	
1034	ANA LUCIA DOS SANTOS SPINOLA	22/06/1980	276*****81	0	
1035	ELIANA BRITO DOS SANTOS	17/07/1980	309*****50	0	
1036	ELAINE RAFAELA LUCAS DE SOUZA	23/07/1980	290*****10	0	
1037	JULIANA DE OLIVEIRA	23/07/1980	283*****39	0	
1038	CLAUDIA DE PAULA FERREIRA DOS ANJOS	17/08/1980	310*****43	0	
1039	TATIANE NUNES DE SOUZA	27/09/1980	275*****16	0	
1040	JOSISLAINE DE OLIVEIRA TAVARES SOARES	16/10/1980	297*****28	0	
1041	SOLANGE PINHEIRO DA SILVA	25/10/1980	333*****30	0	
1042	CARLA JOSÉ MOREIRA	08/11/1980	225*****78	0	
1043	EDSON GOMES DA SILVA	08/11/1980	231*****94	0	
1044	IOLANDA LOURENCO	25/11/1980	307*****50	0	
1045	JOSE CARLOS FERNANDES FILHO	30/11/1980	288*****30	0	
1046	RITA DE CÁSSIA DOS SANTOS	12/12/1980	284*****39	0	
1047	JULIANA FERNANDES DOS SANTOS	16/12/1980	307*****47	0	
1048	FRANCINETE MENDES FERREIRA	18/12/1980	298*****70	0	PCD
1049	FABIANA ALMEIDA SANTOS DE LIMA	18/12/1980	289*****77	0	
1050	VANESSA ANSELMO DA SILVA	19/12/1980	326*****09	0	
1051	ÉRICA ROMÃO DE CASTRO	25/12/1980	299*****13	0	
1052	CAROLINA MARQUES DE ALENCAR	26/12/1980	292*****40	0	
1053	JANE DE OLIVEIRA OSTAN	15/01/1981	300*****60	0	RECURSO DEFERIDO.
1054	GISELE PEREIRA DA SILVA	17/01/1981	291*****62	0	
1055	ROBERTO MARINHO DOS SANTOS	20/01/1981	317*****62	0	
1056	ANDREIA DE OLIVEIRA CANDIDO	23/01/1981	220*****03	0	
1057	SOLANGE APARECIDA CUSTÓDIO	29/01/1981	316*****18	0	
1058	MARGARETH OLIVEIRA DE JESUS	30/01/1981	066*****09	0	
1059	MARCELO DA SILVA	31/01/1981	221*****59	0	
1060	SIMONE MATHIAS	01/02/1981	322*****24	0	
1061	CARLA ANDREA CAPANA SORIANI	12/02/1981	294*****90	0	
1062	AUGUSTO ROBERTO DEBIAGE FUKIMOTO	17/02/1981	219*****66	0	
1063	ROSANA DA SILVA FAGUNDES	04/03/1981	299*****05	0	
1064	GRACIANA MARTINS DE OLIVEIRA	08/03/1981	301*****03	0	
1065	FABIANA OLIVEIRA SILVA	18/03/1981	296*****00	0	
1066	ADEÍLSON SANTOS RODRIGUES	30/03/1981	827*****34	0	
1067	CLÁUDIO NASCIMENTO DE SOUZA	04/04/1981	283*****60	0	
1068	ELISANGELA CLAUDIA DOS SANTOS	09/04/1981	395*****03	0	
1069	MARCELE APARECIDA SANT'ANNA DE OLIVEIRA	16/04/1981	305*****38	0	

CLASSIFICAÇÃO	NOME	DATA DE NASCIMENTO	CPF/RG	TOTAL	OBS
1070	IDENILSA FERREIRA LIMA RIBEIRO	17/04/1981	923*****68	0	
1071	EVELIN TAMARA BARBOSA	20/04/1981	311*****99	0	
1072	DANIELA CARDOSO PEREIRA	24/04/1981	308*****71	0	
1073	VANESSA JUREMA PIRES	11/05/1981	305*****05	0	
1074	DANIELA PEREIRA VENTURA CARDOSO	25/05/1981	222*****23	0	
1075	MARTA FERREIRA	28/05/1981	324*****61	0	
1076	ANA PAULA RODRIGUES PATTI	29/05/1981	354*****31	0	
1077	LUANA DE SOUZA	09/06/1981	297*****73	0	
1078	RENATA DE OLIVEIRA PEREIRA	12/06/1981	300*****86	0	
1079	MARIA APARECIDA DOS SANTOS CUNHA	18/06/1981	231*****96	0	
1080	FLAVIA APARECIDA FERREIRA	25/06/1981	306*****12	0	
1081	MARCELO FERNANDES BRANCO DE ALMEIDA	26/06/1981	293*****33	0	
1082	FABIANA FRANCISCA LEMES DA SILVA	30/06/1981	309*****56	0	
1083	VILMA DE MATOS RIBEIRO NASCIMENTO	16/07/1981	306*****11	0	
1084	CINARA ARAUJO FERREIRA	22/07/1981	326*****84	0	
1085	HOSANA MARIA LIMA DOS SANTOS	03/08/1981	307*****45	0	
1086	ANDRESSA LUIZ DOS SANTOS RODRIGUES	04/08/1981	066*****69	0	
1087	KATIA GARCIA FERREIRA DE SA MARQUES DE OLIVEIRA	12/08/1981	293*****08	0	
1088	THIAGO SALLES GARCIA	12/08/1981	317*****81	0	
1089	ERIKA FERNANDA DOS SANTOS RIBEIRO	18/08/1981	295*****82	0	
1090	VALÉRIA DE MORAIS LIMA	19/08/1981	288*****36	0	
1091	MELINI SANTOS DE OLIVEIRA	21/08/1981	310*****07	0	
1092	THIAGO BINA SANTANA DA SILVA	22/08/1981	789*****49	0	
1093	GISELE ROSSW ARNALDO	26/08/1981	307*****94	0	
1094	ROSANGELA OLIVEIRA DA SILVA	27/08/1981	321*****32	0	
1095	PATRICIA CARDOSO DO NASCIMENTO FERREIRA	07/09/1981	315*****40	0	
1096	HENRIQUE MATEUS PEREZ	14/09/1981	685*****15	0	
1097	DANIELA DE OLIVEIRA MATEUS MARCOLINO	15/09/1981	296*****56	0	
1098	SINARIA ALVES FERREIRA	24/09/1981	325*****54	0	
1099	MIENA DE CARVALHO EVANGELISTA	25/09/1981	294*****85	0	
1100	DANIEL GONÇALVES MONACE	04/10/1981	300*****13	0	
1101	LILIAN BASAGLIA DE AGUIAR	27/10/1981	300*****03	0	
1102	SILVIA FELIX DE OLIVEIRA GERENCSE	04/11/1981	224*****31	0	
1103	FABIANA ALVES DOS SANTOS	07/11/1981	304*****78	0	
1104	ANA PAULA ROHRER GABRIEL DOS SANTOS	11/11/1981	285*****12	0	
1105	PAULA VERONICA GARCIA REGO	19/11/1981	688*****04	0	
1106	CINTIA SAEKO TOYOURA	24/11/1981	303*****80	0	
1107	ROSELAYNE CRISTINA SORIANO	29/11/1981	305*****76	0	
1108	REDJANE DE SOUSA ALVES DE SOUSA ALVES	15/12/1981	333*****98	0	
1109	PRISCILA SANTOS	27/12/1981	304*****48	0	
1110	EUGÊNIA SANTANA DE SOUZA	16/01/1982	325*****80	0	
1111	MARCOS ANTÔNIO DE CASTILHO	09/02/1982	213*****00	0	
1112	ALINE CRISTINA ALVES CASSEMIRO	09/02/1982	308*****40	0	
1113	ANA PAULA LIMA DA SILVA	10/02/1982	299*****67	0	
1114	VANESSA LIMA DE CARVALHO	02/03/1982	324*****67	0	
1115	FLÁVIA DE OLIVEIRA	09/03/1982	224*****10	0	
1116	HARLEY DOS SANTOS SOUZA	24/03/1982	214*****51	0	
1117	ROSANGELA DOS SANTOS	18/04/1982	316*****98	0	
1118	MIQUEIAS DOS SANTOS	20/04/1982	315*****46	0	
1119	VANESSA BERBER ANANIAS	20/04/1982	306*****35	0	
1120	RODRIGO CÉSAR DE SOUZA RIBEIRO	25/04/1982	327*****27	0	
1121	MONICA DOS SANTOS SOUZA	02/05/1982	298*****19	0	
1122	LUIZ FERNANDO DA SILVA FERREIRA DE SOUZA	11/05/1982	310*****95	0	
1123	NÁDIA CRISTINA ABREU DE LIMA	16/05/1982	297*****85	0	
1124	TATIANE ALINE PEREIRA DA SILVA	04/06/1982	217*****24	0	
1125	KATIA CRISTINA DE SOUZA COSTA	10/06/1982	305*****86	0	
1126	PRISCILA MAIA DA COSTA SANTOS	10/06/1982	318*****34	0	
1127	CINTIA FERNANDES DE OLIVEIRA ANTUNES	20/06/1982	226*****26	0	
1128	GISLENE JUSTO DOS SANTOS	01/07/1982	370*****11	0	
1129	RENATA APARECIDA SIQUEIRA	04/07/1982	320*****00	0	
1130	JONAS LUIZ DA SILVA	11/07/1982	302*****00	0	
1131	LÉA SILVA DEMOV HESPANHOL	30/07/1982	294*****06	0	

CLASSIFICAÇÃO	NOME	DATA DE NASCIMENTO	CPF/RG	TOTAL	OBS
1132	ERENIR MARIA KOZELINSKI DA SILVEIRA	01/08/1982	035*****80	0	
1133	ROZÉLIA SANTOS NOGUEIRA	02/08/1982	316*****92	0	
1134	DÉBORA JAQUELINE MARTINS PEREIRA	05/08/1982	313*****45	0	
1135	LUCIMARA DOS SANTOS SOUSA	10/08/1982	309*****61	0	
1136	JÚLIO CÉSAR FORTUNATO	14/08/1982	308*****16	0	
1137	FRANCINE DOMINGUES LOPES SANFILIPPO	21/08/1982	226*****79	0	
1138	SILVANA MARQUES DOS SANTOS	28/08/1982	306*****02	0	PCD
1139	JOYCE REJANE FIDELIS ANASTÁCIO	06/09/1982	316*****00	0	
1140	FABRÍCIO REIS DOS SANTOS	07/09/1982	314*****78	0	
1141	ELAINE CRISTINA GONÇALVES DE OLIVEIRA	26/09/1982	335*****46	0	
1142	LUCIANA ALVES DA CRUZ CASTILHO	15/10/1982	330*****03	0	
1143	EDNALVA GONÇALVES SOARES	21/10/1982	331*****03	0	
1144	MARIANA REGINA CONCEIÇÃO	04/11/1982	308*****36	0	
1145	LEONARDO AUGUSTO RIOLO XAVIER	06/11/1982	312*****02	0	
1146	TAIS CRISTINA DA SILVA	27/11/1982	326*****05	0	
1147	ANDRÉA RODRIGUES DA SILVA	28/11/1982	313*****40	0	
1148	CARLA REGINA CAMARGO	29/11/1982	217*****51	0	
1149	DIEGO RIBEIRO DA SILVA	29/11/1982	062*****61	0	
1150	VIVIAN ALICE TEIXEIRA	29/11/1982	300*****05	0	
1151	BRUNO FRANÇA	01/12/1982	065*****20	0	
1152	LYDIANE FERREIRA DA SILVA OLIVEIRA	10/12/1982	298*****67	0	
1153	RICARDO OLIVEIRA DE ALMEIDA	28/12/1982	314*****79	0	
1154	REJANE BARRETO SOUZA DA SILVA	06/01/1983	005*****10	0	
1155	DANIELA APARECIDA VITOR ANACLETO	12/01/1983	334*****30	0	
1156	EDJANE MARIA DA SILVA	14/01/1983	374*****54	0	
1157	ALLAN DOUGLAS DA CONCEIÇÃO	21/01/1983	320*****71	0	
1158	JACQUELINE DE CASTRO VIEIRA	25/01/1983	299*****06	0	
1159	FABIANA SANTOS MACEDO TEIXEIRA	31/01/1983	846*****53	0	
1160	PRISCILA DE JESUS FARIA	01/02/1983	220*****27	0	
1161	JOSILENE DE FÁTIMA CARDIM	09/02/1983	311*****56	0	
1162	COSMA SILVA VARJÃO	10/02/1983	014*****57	0	
1163	CLEONICE MARTINS	11/02/1983	345*****10	0	
1164	ALESSANDRA CRISTINA PEDRASSOLLI	13/02/1983	371*****64	0	PCD
1165	JULIANA NORONHA PEREIRA FUENZALIDA	15/02/1983	328*****03	0	
1166	GISELE DE AQUINO	15/02/1983	311*****33	0	
1167	EDICLÉIA MOREIRA DA SILVA	05/03/1983	330*****32	0	
1168	ANA ELISA MOTA MIRANDA	06/03/1983	318*****19	0	
1169	REGIANE MOTA COSTA	06/03/1983	305*****08	0	
1170	ANNE CAROLINE GANDINI DE ALMEIDA	15/03/1983	311*****17	0	
1171	SIMONE TORRES DE ABREU COELHO	19/03/1983	334*****20	0	
1172	JULIANA MEDEIROS DOS SANTOS	20/03/1983	313*****17	0	
1173	MARIA LUCIENE OLIVEIRA DOS SANTOS	21/03/1983	325*****63	0	
1174	ROSÂNGELA BARBOSA COIMBRA RAMOS	27/03/1983	228*****20	0	
1175	DÉBORA BAPTISTA DE SOUZA CALEGARI	02/04/1983	309*****24	0	
1176	GISELI MANCINI	25/04/1983	323*****67	0	
1177	ZULMIRA DOS SANTOS PIRES DE OLIVEIRA	16/05/1983	303*****98	0	
1178	PATRICIA LOPES	17/05/1983	345*****47	0	
1179	LUCIMARA LOURENÇO FERNANDES DE SOUZA	28/05/1983	323*****51	0	
1180	WILLIAN RODRIGUES DE CARVALHO	13/06/1983	332*****70	0	
1181	KATIA DE ALMEIDA PAIVA	16/06/1983	305*****42	0	
1182	SAMANTHA SATO FERREIRA	22/06/1983	742*****00	0	
1183	HILDA LOPES DOS SANTOS	27/06/1983	310*****63	0	RECURSO DEFERIDO.
1184	FABIANA CRISTINA DA SILVA EPIFANIO	30/06/1983	354*****30	0	
1185	ELAINE CRISTINA DA SILVA	01/07/1983	338*****40	0	
1186	KELI CRISTINA DE SOUZA	01/08/1983	309*****80	0	
1187	ANA PAULA ALVES PARDIM FALCÃO	06/08/1983	324*****59	0	
1188	SUELEN FRANCISCO DA SILVA	24/08/1983	331*****80	0	
1189	ROBERTA SANTANA DE NEGREIRO COSTA	02/09/1983	317*****26	0	
1190	VIVIA DE MORAES GIL RAMOS	11/09/1983	364*****66	0	
1191	SIDNEY PINHEIRO DE CARVALHO	03/10/1983	315*****99	0	
1192	VANUSA DE SOUZA VIANA	03/10/1983	310*****05	0	
1193	ELIANE DE ALMEIDA	08/10/1983	761*****68	0	

CLASSIFICAÇÃO	NOME	DATA DE NASCIMENTO	CPF/RG	TOTAL	OBS
1194	ALEXANDRA SANDRA DOS SANTOS SOUZA	09/10/1983	325*****67	0	
1195	MAXSUEL CARLOS MELLO MARTINS	12/10/1983	348*****50	0	
1196	MIRIÃ ALVES GONÇALVES MARTINS	21/10/1983	313*****97	0	
1197	PRISCILLA LEANDRO VELOZO	03/11/1983	330*****06	0	
1198	ROSEMEIRE MARA FERREIRA BATISTA	06/11/1983	336*****09	0	
1199	ANA CLAUDIA ANTUNES PENNA DE MORAES	07/11/1983	329*****27	0	
1200	JULIANA ROCHA DOS SANTOS	27/11/1983	332*****24	0	
1201	JULIANA JACOB GRECO SOARES	01/12/1983	310*****09	0	
1202	ROSANA MENDES MICADEI	04/12/1983	346*****90	0	
1203	LUCIA FRANCEANE ROSA DO PRADO	14/12/1983	329*****39	0	
1204	MARIANA MARCHESI ALVES NOGUEIRA	31/12/1983	319*****63	0	
1205	JOICE APARECIDA DA SILVA ALMEIDA	03/01/1984	324*****65	0	
1206	FÁBIO RODOLFO DE OLIVEIRA	25/01/1984	315*****74	0	
1207	CRISTINA DE FREITAS BURANELLI AMORIM	07/02/1984	333*****60	0	
1208	TATIANE DE JESUS MARCOLINO	12/02/1984	380*****97	0	
1209	PAMELA CAROLINA AYRES DA SILVA	03/03/1984	323*****70	0	
1210	ANGELICA MOREIRA PEREIRA	05/03/1984	328*****80	0	
1211	GLEICE CRISTINA RIBEIRO DA SILVA	14/03/1984	350*****09	0	
1212	JULIANA VICENTE MIRANDA SANTOS	15/03/1984	310*****93	0	
1213	RENATA APARECIDA DOS SANTOS	18/03/1984	334*****52	0	
1214	ANTONIA FABIENE FERREIRA DA SILVA CANO	03/04/1984	390*****00	0	
1215	RENATA GONÇALVES FERREIRA	20/04/1984	040*****12	0	
1216	GISELE DE FÁTIMA DOS SANTOS	22/04/1984	310*****09	0	
1217	JULIANA SANTOS BRAUN	04/05/1984	333*****31	0	
1218	SELMA NATIVA SILVA	16/05/1984	392*****84	0	
1219	ELAINE DO PRADO OLIVEIRA	04/06/1984	317*****86	0	RECURSO DEFERIDO.
1220	ARTHUR HENRIQUE CARLOS CHRISTIANO	09/06/1984	326*****74	0	
1221	MARLENE CONCEIÇÃO SANTOS	10/06/1984	037*****43	0	
1222	CARLA CRISTINA DOS SANTOS ALMEIDA	18/06/1984	320*****84	0	
1223	MILENA BAGAGINI BIAES	21/06/1984	326*****17	0	
1224	LETICIA SOCCA ALEXANDRE SOCCA	19/07/1984	324*****08	0	
1225	LUANA DE FÁTIMA MONTEIRO TEIXEIRA	25/07/1984	308*****05	0	
1226	CLAUDILEIA HONORATO DA CONCEIÇÃO	26/07/1984	340*****32	0	
1227	OLGA REGINA ALIENDI	13/08/1984	337*****50	0	
1228	ROSIMAR RODRIGUES DA SILVA	27/08/1984	305*****97	0	
1229	DENISE SANTANA DOS SANTOS REIS	28/08/1984	340*****13	0	
1230	LUCIANE CRISTINA DE SOUZA LIMA	30/08/1984	311*****13	0	
1231	VANESSA GONÇALVES RODRIGUES BENTO	08/09/1984	354*****64	0	
1232	GISELLE PAULA SILVA DOS REIS	21/09/1984	100*****66	0	
1233	ANA CLÉCIA RODRIGUES DE MENEZES	22/09/1984	380*****07	0	
1234	ANA CLEIA RODRIGUES DE MENEZES	22/09/1984	333*****31	0	
1235	KETY CRISTINA MIONI	19/10/1984	320*****09	0	
1236	CAMILA ZERBINATE OLIVEIRA	28/10/1984	318*****33	0	
1237	TATIANE CONCEIÇÃO RAMOS TOLEDO	30/10/1984	327*****27	0	
1238	JULIANA APARECIDA TASSO	10/11/1984	314*****60	0	
1239	JAQUELINE DE SOUZA LOBO	30/11/1984	341*****11	0	
1240	MARLENE BATISTA DOS SANTOS	07/12/1984	348*****07	0	
1241	WELLINGTON PEREIRA SENA	30/12/1984	724*****91	0	PCD
1242	GILDETH DA SILVA ALMEIDA	12/01/1985	017*****02	0	
1243	ALEXANDRE BROCCO	02/02/1985	333*****13	0	
1244	TÁSSIA GORRIDO	11/02/1985	335*****01	0	
1245	CAMILA DE JESUS FERREIRA DA SILVA	14/02/1985	326*****65	0	
1246	MARCIO LUIZ DE MORAES	22/02/1985	346*****58	0	
1247	ROSINÉLIA PEREIRA DOS SANTOS	25/02/1985	347*****60	0	
1248	RENATA CAMARGO DO CARMO	01/03/1985	314*****00	0	
1249	MARCIA TEIXEIRA DOS SANTOS	15/03/1985	018*****45	0	
1250	MICHELE SANTOS DE OLIVEIRA ACITA	29/03/1985	229*****16	0	
1251	CRISTIANE DOS SANTOS COSTA	04/04/1985	021*****70	0	
1252	LIGIA ALESSANDRA COUTINHO	25/04/1985	323*****67	0	
1253	LEILANE DAIANE RODRIGUES DOS SANTOS	01/05/1985	353*****90	0	
1254	VANESSA RODRIGUES SANTIAGO	04/05/1985	344*****39	0	
1255	ANA PAULA SOUZA SANTOS	06/05/1985	341*****93	0	

CLASSIFICAÇÃO	NOME	DATA DE NASCIMENTO	CPF/RG	TOTAL	OBS
1256	KATIA APARECIDA FRANCO DE QUEIROZ	15/05/1985	340*****83	0	
1257	MARILENE VIEIRA DE PAULA	24/05/1985	355*****64	0	
1258	ELIZABETE CLEI RIBEIRO DOS SANTOS	28/05/1985	021*****37	0	
1259	CAMILA TOMAZ DE SOUZA OLIVEIRA	29/05/1985	324*****05	0	
1260	DAYANNE KART NOGUEIRA PEREIRA	05/06/1985	337*****76	0	
1261	LUCIANA BENEDITA PORTES	09/06/1985	340*****70	0	
1262	JOANA D ARC FERREIRA DA SILVA	21/06/1985	319*****41	0	
1263	POLYANA REIS GABRIEL	21/07/1985	353*****20	0	
1264	FATIMA APARECIDA PALACIO	23/07/1985	341*****50	0	
1265	CRISTIANE DO PRADO SANTOS	23/07/1985	363*****77	0	
1266	CAROLINE LARISSA ALVES	30/07/1985	326*****71	0	
1267	JOSÉ AUGUSTO DA CONCEIÇÃO	19/08/1985	327*****45	0	
1268	TONY RICARDO DA SILVA	22/08/1985	327*****14	0	
1269	CHEILA BRITO DOS SANTOS	23/08/1985	030*****50	0	
1270	LINDIVANIA AZEVEDO DE SANTANA	30/08/1985	348*****07	0	
1271	THIAGO SANTOS SILVA	05/09/1985	346*****83	0	
1272	SIMONE KELLY DA SILVA	12/09/1985	344*****33	0	
1273	ANDREIA ALVES DOS SANTOS	14/09/1985	349*****18	0	
1274	LEONARDO ALVES TOMAZ	15/09/1985	335*****05	0	
1275	DANIELLE ALCANTARA DOS SANTOS	25/09/1985	349*****06	0	
1276	ELLEN CRISTINA DIAS BRAGA	20/10/1985	384*****56	0	PCD
1277	DANILO DE OLIVEIRA	27/11/1985	372*****12	0	
1278	MARINA VALERIA LAURIANO DO NASCIMENTO LUIZ	02/12/1985	118*****28	0	
1279	ELIVANIA VENÂNCIO DE CARVALHO	07/12/1985	353*****55	0	
1280	RAFAELA FERREIRA SOUZA	10/12/1985	352*****00	0	
1281	ELIANE RODRIGUES DE OLIVEIRA	18/12/1985	404*****80	0	
1282	NATHALIA AUGUSTA PORTELA SILVA	21/12/1985	345*****61	0	
1283	PRISCILA LETICIA LOPES	24/12/1985	372*****44	0	
1284	GLAUCO PEREIRA	31/12/1985	366*****06	0	
1285	DAISY DO PRADO SANTOS	13/01/1986	335*****30	0	
1286	CAROLINA FABER DE SÁ	29/01/1986	336*****75	0	
1287	ÉRICA DOS SANTOS MENDONÇA	04/02/1986	337*****40	0	
1288	ROBERTO GIBELLI FILHO	04/02/1986	342*****98	0	
1289	DIEILES CRISTIANE PERON	05/02/1986	366*****74	0	
1290	ODELMA GOMES DAMACENA LEITE	12/02/1986	420*****34	0	
1291	LILIAN REIS DA SILVA	19/02/1986	329*****06	0	
1292	DEVANEIA MENDES VIANA	20/02/1986	367*****07	0	
1293	GINALRA VILELA RIBEIRO	28/02/1986	884*****20	0	
1294	DANIELE CARRIAO PORTELA	03/03/1986	336*****55	0	
1295	CLAUDIA CIRINO PEIXOTO	14/03/1986	350*****73	0	
1296	MICHELY ARAÚJO DA SILVA	14/03/1986	336*****63	0	RECURSO DEFERIDO.
1297	ALINE ANGÉLICA SOUZA DIAS FURUE	22/03/1986	336*****90	0	
1298	LILIANE CRISTINA DA SILVA SANTOS	29/03/1986	350*****33	0	
1299	PATRÍCIA CARDOSO DOS SANTOS	17/04/1986	340*****54	0	
1300	LUCAS CEZAR GASPAROTTO	24/04/1986	341*****74	0	
1301	JUDY CARLA BONONI PEREIRA	05/05/1986	350*****36	0	
1302	LUSIVANIA MARIA PINTO DE CAMARGO ARAUJO	07/05/1986	034*****01	0	
1303	FABIANA TAVARES ALVES TENORIO FIORITO	09/05/1986	344*****10	0	
1304	POLIANA MARCONDES DE ARAÚJO AGUIAR	13/05/1986	073*****60	0	
1305	DÉBORA ALVES DE SOUSA	28/05/1986	335*****21	0	
1306	LILIAN DE FÁTIMA DOMICIANO DAMASCENO	28/05/1986	362*****93	0	
1307	MATUSI RODRIGUES DE OLIVEIRA	31/05/1986	353*****98	0	
1308	SIMONE DE SOUSA MELO	03/06/1986	334*****85	0	
1309	CASSIA FERNANDA FERREIRA	15/06/1986	232*****55	0	
1310	ADRIANO FORTUNATO MOTA	18/06/1986	343*****03	0	
1311	LUCIMARA DOS SANTOS	22/06/1986	383*****26	0	
1312	LUCAS MOURA PASSOS FERREIRA	29/06/1986	345*****82	0	
1313	CLAUS MATEUS GONZALEZ	30/06/1986	353*****64	0	
1314	ROMANÍ CRISTINA MEDEIROS DOS SANTOS	03/07/1986	360*****05	0	
1315	ZELMA PEREIRA SEVERINO NICACIO	15/07/1986	078*****03	0	
1316	MARIA HELENA DO PRADO SABINO	22/07/1986	349*****90	0	
1317	EDSON LUIZ VIEIRA DE JESUS	22/07/1986	359*****65	0	

CLASSIFICAÇÃO	NOME	DATA DE NASCIMENTO	CPF/RG	TOTAL	OBS
1318	SÔNIA REGINA NOGUEIRA SANGIORGI	01/08/1986	345*****66	0	
1319	PRYSILLA DA SILVA DE ALMEIDA	09/08/1986	370*****06	0	
1320	JOICE DOS SANTOS	12/08/1986	336*****74	0	
1321	GLAICE BARBOSA DA SILVA	25/08/1986	361*****58	0	
1322	JANAINA QUINTINO CAMPOS	05/09/1986	361*****60	0	
1323	NATÁLIA ALICE ROCHA	07/09/1986	358*****01	0	
1324	ARIANA ELIARA SILVA DE ALMEIDA	11/09/1986	359*****16	0	
1325	FELIPE JUNIOR OLIVEIRA LISBOA	16/09/1986	330*****81	0	
1326	SANDRA DE JESUS FERREIRA BURIHAN	26/09/1986	034*****26	0	
1327	FLORA SUMIE SUGUIMOTO XAVIER	09/10/1986	352*****70	0	
1328	MICHELE APARECIDA DE SOUSA	20/10/1986	363*****07	0	
1329	CIBELE APARECIDA DOS SANTOS SILVA	24/10/1986	372*****47	0	RECURSO DEFERIDO.
1330	RENATO SILVA PINHEIRO	27/10/1986	344*****06	0	
1331	JEAN GIRALD DE OLIVEIRA GAZZANEO	29/10/1986	361*****21	0	
1332	DANIELLE VIEIRA POLATTO GUEDES	30/10/1986	347*****07	0	
1333	GIOVANA CAMILA MARINHO DE VASCONCELOS PASSOS	15/11/1986	346*****09	0	
1334	ROBERTA NUNES LIMA BONSUCESSO	20/11/1986	361*****43	0	
1335	PAULO AUGUSTO DOS REIS	09/12/1986	363*****54	0	
1336	DALVANA DE SIQUEIRA CARDOSO	13/12/1986	358*****46	0	
1337	LUIZ GUSTAVO CAMPOS DE GONZAGA	16/12/1986	352*****52	0	
1338	PRISCILA MIONI	21/12/1986	381*****08	0	
1339	DANIELE DE OLIVEIRA DE LIMA	30/12/1986	349*****55	0	
1340	ALVARO RAIMUNDO AGUIAR DOS ANJOS	06/01/1987	342*****99	0	
1341	DAYANE CRISTINA REIS HAKA	18/01/1987	376*****19	0	
1342	DIEGO DOS SANTOS IDALGO	26/01/1987	350*****03	0	
1343	MARCELA MORAIS TAVARES CARVALHÃES DOS REIS	30/01/1987	361*****50	0	
1344	FABIANA EUZÉBIO DE MORAIS	04/02/1987	373*****09	0	
1345	WELLINGTON MOREIRA DOS SANTOS	13/02/1987	362*****47	0	
1346	ALINE CARVALHO DE PAULA	21/02/1987	362*****00	0	
1347	VANESSA COIMBRA REGES	24/02/1987	341*****82	0	
1348	IVANIDA DE OLIVEIRA DOS SANTOS	25/02/1987	365*****41	0	
1349	AMANDA VALÉRIO DA SILVA DORNELAS	01/03/1987	358*****52	0	
1350	EDILAINE APARECIDA DOS REIS NASCIMENTO	05/03/1987	360*****83	0	
1351	ANA BEATRIZ APOLINÁRIA DE OLIVEIRA PEREZ	06/03/1987	377*****37	0	RECURSO DEFERIDO.
1352	DANIELLE GABRIEL MONTEIRO SILVA	12/03/1987	374*****42	0	
1353	MILENA PIRES JACINTO	24/03/1987	362*****45	0	
1354	KARINA CIBELE UDVARI	03/04/1987	369*****66	0	
1355	ANDREZZA PRISCILA BARREIRO RUDIS	06/04/1987	734*****53	0	
1356	IRENE OLIVEIRA DOS SANTOS TEIXEIRA	11/04/1987	351*****29	0	
1357	DENISE DOS SANTOS	13/05/1987	373*****55	0	
1358	JACQUELINE CRISTINA DE SOUZA DEFINIS DA SILVA	20/05/1987	348*****06	0	
1359	SHEILA GIL DE ALMEIDA GONÇALVES	22/05/1987	371*****55	0	
1360	FLÁVIA CARVALHO NASCIMENTO	24/05/1987	355*****04	0	
1361	JAQUELINE APARECIDA LINO	27/05/1987	348*****54	0	
1362	RICARDO ANDRES GALLARDO ARAYA	23/06/1987	036*****00	0	
1363	ANDRÉ MADEIRA LEOCADIO	01/07/1987	365*****17	0	
1364	JAQUELINE DA RODRIGUES	08/07/1987	364*****09	0	
1365	ELAINE MARIA SANTOS FORTUNATO	30/07/1987	371*****58	0	
1366	PALOMA CIBELE DE LIMA FERRE	01/08/1987	363*****55	0	
1367	SAMARA RUDIS DE SOUZA	05/08/1987	015*****75	0	
1368	CARLA CRISTINA ANDRADE DE OLIVEIRA	08/08/1987	357*****33	0	
1369	JULIANA MONTEIRO FERNANDES	15/08/1987	350*****95	0	
1370	MELINA DOS REIS HORA	20/08/1987	348*****19	0	
1371	NATANAEL PAULINO DA SILVA JUNIOR	22/08/1987	229*****11	0	PCD
1372	JULIANA FERRAZ DE CARVALHO	03/09/1987	376*****04	0	
1373	ALESSANDRA GENTIL GONZALES	04/09/1987	375*****69	0	
1374	FILIPE SPINELLI PASQUALIM	08/09/1987	369*****20	0	
1375	RENATA MONTEIRO SOUZA	10/09/1987	352*****93	0	
1376	ALINE DIAS MOLINA	08/10/1987	381*****81	0	
1377	VIVIAN STELLA GOMES DA SILVA	10/10/1987	360*****03	0	
1378	MÔNICA ZORNOFF CLAL	15/10/1987	359*****61	0	
1379	DANILO ROCHA PONTES	16/10/1987	360*****64	0	

CLASSIFICAÇÃO	NOME	DATA DE NASCIMENTO	CPF/RG	TOTAL	OBS
1380	ROGERIO VIEIRA DA SILVA	16/10/1987	016*****61	0	
1381	CLÁUDIO HENRIQUE SANTANA SANTOS	22/10/1987	355*****11	0	
1382	REGINA MARIA DE CARVALHO	04/11/1987	372*****13	0	
1383	SOMONY COSTA FERREIRA	02/12/1987	110*****00	0	
1384	BRUNA PAULA DOS SANTOS CABRAL	02/12/1987	357*****99	0	
1385	CINTIA JOAQUINA DOS SANTOS DA SILVA	22/12/1987	369*****19	0	
1386	MARCELO ALVES DE LIMA E SILVA	27/12/1987	373*****22	0	
1387	MICHEL ARTAL DA CRUZ	05/01/1988	343*****79	0	
1388	DANIELE DOS SANTOS	08/01/1988	230*****50	0	
1389	ROSANE SOUZA SANTOS	11/01/1988	038*****05	0	
1390	KELLY REGINA DE CAMPOS	14/01/1988	352*****22	0	
1391	MARINES DE OLIVEIRA ALMEIDA	14/01/1988	369*****04	0	
1392	PATRICIA ARANTES MARTINS	27/01/1988	369*****84	0	
1393	MARIA ELIENE GRACIANO	02/02/1988	990*****91	0	
1394	CAINA FERREIRA DO PRADO	18/02/1988	358*****09	0	
1395	FABIANA PONTES DE LIMA	01/03/1988	369*****58	0	
1396	JOSÉ ELIAS COUTINHO DA CRUZ	01/03/1988	363*****10	0	PCD
1397	SABRINA APARECIDA ALVES RIBEIRO DE CAMPOS	10/03/1988	089*****66	0	
1398	JOSIANE DE SOUZA LUZ	16/03/1988	423*****89	0	
1399	JESSICA PAOLA DA SILVA SANTOS	18/03/1988	354*****23	0	
1400	THAMIRIS DE ANDRADE NUBILE	20/03/1988	405*****76	0	PCD
1401	ALAN MACIEL OLIVEIRA SILVA GUATURA	27/03/1988	380*****64	0	
1402	THATIELE KAREN DE PAULA DE BARROS	04/04/1988	388*****80	0	
1403	EMILIAN MOREIRA DE AVELAR	12/04/1988	360*****70	0	
1404	ADRIANA CARVALHO MARQUES	13/04/1988	383*****47	0	
1405	GABRIELE MOREIRA SANTO	13/04/1988	368*****20	0	
1406	ANDRESSA QUINTINO DOS SANTOS	20/04/1988	330*****12	0	
1407	GABRIEL LOUZADA ALVES PEREIRA	30/04/1988	331*****01	0	
1408	CINTIA SANTONINA ARANTES DE SOUZA	04/05/1988	379*****23	0	
1409	VANESSA DELMUTE DA SILVA	20/05/1988	229*****52	0	
1410	LUANA DE FARIA JACINTO JOSÉ	21/05/1988	420*****89	0	
1411	LEANDRA MARIA DOS SANTOS	27/05/1988	386*****05	0	
1412	LEANDRA ALVES DE OLIVEIRA SANTOS	27/05/1988	366*****24	0	
1413	RODRIGO JESUÍNO CAMARGO BORGES	08/06/1988	404*****24	0	
1414	SABRINA DE OLIVEIRA SIQUEIRA	10/06/1988	355*****86	0	
1415	MARLUCY GATTO DE SOUZA CARDOZO	12/06/1988	359*****48	0	
1416	FABIANA DOS SANTOS SILVA	17/06/1988	400*****03	0	
1417	JESSICA ALVES DA SILVA BARBOZA	01/07/1988	316*****01	0	
1418	RAQUEL APARECIDA DE OLIVEIRA	02/07/1988	369*****39	0	
1419	GISELLE SALGADO BONIFÁCIO ABREU	04/07/1988	396*****52	0	
1420	LUCAS SOARES GONÇALVES	05/07/1988	381*****70	0	
1421	ELIZABETH PEREIRA DA SILVA SANTOS	06/07/1988	361*****00	0	
1422	ROSSANA ALKIMIM GASPARINO	07/07/1988	359*****75	0	
1423	KARINA VIEIRA DA CRUZ	07/07/1988	372*****57	0	
1424	FRANCISLAINE MARAISA NOVAIS FERREIRA	13/07/1988	217*****67	0	
1425	ALINE IZABELLE DA SILVA	19/07/1988	388*****17	0	
1426	STEPHANIE ANNA OLIVEIRA DE MELLO	21/07/1988	379*****09	0	
1427	ANDRÉA LOURENÇO JACOMO	03/08/1988	368*****73	0	
1428	KEILA DE MACEDO SOUSA	10/08/1988	329*****47	0	
1429	LUANI DE OLIVEIRA GOMES	20/08/1988	395*****86	0	
1430	JULIANA DO NASCIMENTO COSTA	24/08/1988	369*****64	0	
1431	ERIC WESLEY MACHADO	28/08/1988	377*****24	0	
1432	IZALDINA SANTOS DE OLIVEIRA	01/09/1988	366*****01	0	
1433	JOSIANA ANGÉLICA MIRANDA	04/09/1988	391*****61	0	
1434	MICHELLE APARECIDA MARIA DE PAULO	08/09/1988	362*****85	0	
1435	INGRID DA SILVA SANTOS	14/09/1988	031*****01	0	
1436	PAULO CESAR ALVES SOBRINHO	14/09/1988	361*****50	0	
1437	TAMIRES ALVES FREITAS RUIZ	23/09/1988	369*****29	0	
1438	MARIA CAMILA DOS SANTOS BENÍCIO	26/09/1988	395*****40	0	
1439	QUELLIN TATIANE DA SILVA	02/10/1988	365*****08	0	PCD
1440	FERNANDA DA SILVA BESSA	08/10/1988	372*****10	0	
1441	DAIANA APARECIDA MIRANDA FERREIRA	10/10/1988	364*****50	0	

CLASSIFICAÇÃO	NOME	DATA DE NASCIMENTO	CPF/RG	TOTAL	OBS
1442	CAMILA MARQUES FIDELES	17/10/1988	100*****90	0	
1443	JAQUELINE APARECIDA DA SILVA	22/10/1988	384*****40	0	
1444	LUIS ANTONIO MARQUES DOS SANTOS	26/10/1988	350*****89	0	
1445	JESSICA CRISTINA LIMA DE CARVALHO SILVA	28/10/1988	370*****14	0	
1446	CAROLINE DIAS DE OLIVEIRA DO NASCIMENTO	03/11/1988	366*****20	0	
1447	WYONARA TAYNÁ FERNANDES MARCELINO	09/11/1988	416*****85	0	
1448	NATALLYE DANIELY GARCIA DOS REIS	11/11/1988	362*****21	0	
1449	LORETTA PAULA CAMARGO SOARES	18/11/1988	363*****09	0	
1450	GABRIELLE LEMOS DA SILVA	23/11/1988	382*****89	0	
1451	VANESSA AMORIM LEAL DOS SANTOS	24/11/1988	354*****74	0	
1452	GLEICE NATALIA APARECIDA CRUZ CAMARGO	29/11/1988	369*****01	0	
1453	JOSENICE FERREIRA BARBOSA	03/12/1988	047*****99	0	
1454	BISMARCK DE OLIVEIRA CARDOZO	05/12/1988	360*****07	0	
1455	CARLOS ALBERTO RODRIGUES DE SÁ DA FONSECA	12/12/1988	395*****42	0	
1456	MARIA ROMÉRIA DA SILVA	14/12/1988	096*****88	0	PCD
1457	HOBERDAN SILVER ALVES	17/12/1988	370*****01	0	
1458	FLAVIO GUIMARÃES AKIAMA	19/12/1988	368*****55	0	
1459	NEYDSON PEREIRA SANTOS	21/12/1988	373*****08	0	
1460	JÉSSICA HELEN DE SOUZA SANTOS	23/12/1988	372*****64	0	
1461	ANGELA MARIA DA SILVA OLIVEIRA	25/12/1988	381*****37	0	PCD
1462	CAMILA DOS SANTOS FARIA	06/01/1989	400*****84	0	
1463	DANIEL FARIA OLIVIERI	24/01/1989	341*****82	0	
1464	LEIDIANA SOUZA DE CASTRO LEONEL	31/01/1989	358*****02	0	
1465	RAFAEL DE PAULA CALADO	02/02/1989	361*****06	0	
1466	FABIOLA RODRIGUES DE LIMA	21/02/1989	369*****54	0	
1467	EVVELYN MONIQUE ALVES DE CARVALHO	22/02/1989	377*****30	0	
1468	GEORJA BATISTA CANDELARIA	25/02/1989	354*****50	0	
1469	ALESSIA ALVES SANTANA	01/03/1989	392*****92	0	
1470	ANE CAROLINE FORTUNATO DE OLIVEIRA ALVES	03/03/1989	383*****26	0	
1471	RAFAEL VINICIUS MATOZO	03/03/1989	230*****45	0	
1472	GILDA GABRIELA DOREA SANTOS	09/03/1989	389*****71	0	
1473	TAYNÁ PAULA MIRANDA PEREIRA	14/03/1989	371*****12	0	
1474	ALINE MARTINS PONCIANO	15/03/1989	069*****05	0	
1475	CAMILA FERNANDA MARÇOLI	23/03/1989	403*****43	0	
1476	LUCIENE MUNIZ DOS SANTOS	30/03/1989	393*****56	0	
1477	NÁGILA FRANCIELLI DA SILVA ARAUJO	06/04/1989	360*****08	0	
1478	ANGELICA SANTOS OLIVEIRA	13/04/1989	376*****71	0	
1479	WESLEY BARRETO CAMBUI	19/04/1989	375*****08	0	
1480	LUCAS JOFRE DE SOUZA VIANA	20/04/1989	393*****31	0	
1481	BRUNO MODESTO DE OLIVEIRA	24/04/1989	390*****14	0	
1482	THIAGO CONFESSOR DE OLIVEIRA	02/05/1989	380*****27	0	
1483	QUEILA MEIRE DE OLIVEIRA CORRÊA	06/05/1989	399*****44	0	
1484	VANESSA DE CARVALHO FERNANDES	09/05/1989	391*****65	0	
1485	JAQUELINE DE JESUS COELHO BRAGHIROLI	11/05/1989	384*****09	0	
1486	YASMIN PATRÍCIA ARCANJO	18/05/1989	397*****99	0	
1487	JONATHAN WELLS DOS SANTOS SOUZA	02/06/1989	399*****05	0	
1488	RAONI GONÇALVES BEZERRA	05/06/1989	375*****70	0	
1489	PRISCILA RODRIGUES DE OLIVEIRA	06/06/1989	367*****55	0	
1490	LUANA FERREIRA SOARES	09/06/1989	383*****57	0	
1491	MAIARA OLIVEIRA PINTO	20/06/1989	372*****57	0	
1492	WILLIAM SANTOS DE OLIVEIRA	09/07/1989	384*****55	0	
1493	BRUNO FELIPE ALVES DOS SANTOS	10/07/1989	377*****04	0	
1494	LUCÉLIA PEREIRA SOUSA DE	11/07/1989	327*****07	0	
1495	DIEGO WESLLEI FREITAS ARAÚJO	09/08/1989	376*****62	0	
1496	JOSILANE DOS SANTOS SOUSA	10/08/1989	379*****03	0	
1497	ANA KARLA PAOLICCHI ROSA	12/08/1989	396*****02	0	
1498	MARCELA DE OLIVEIRA RAMALHO	16/08/1989	374*****78	0	
1499	SHIRLEY FERREIRA LIMA BARBOSA	19/08/1989	360*****23	0	
1500	NELISE RIBEIRO FERNANDES	23/08/1989	397*****78	0	
1501	JULIETE ALVES DE MOURA NEVES BASTO	28/08/1989	334*****45	0	
1502	ANDREWS DE OLIVEIRA SANTOS	09/09/1989	399*****64	0	
1503	GLAUCIA DOS SANTOS FERREIRA	13/09/1989	384*****44	0	

CLASSIFICAÇÃO	NOME	DATA DE NASCIMENTO	CPF/RG	TOTAL	OBS
1504	PRISCILA FERNANDA PEREIRA DE BARROS	15/09/1989	394*****94	0	
1505	ELISANGELA DE AMORIM GUEDES	23/09/1989	387*****67	0	
1506	VIVIANE RODRIGUES COSTA	03/10/1989	110*****55	0	
1507	MARCIO AUGUSTO DA SILVA PIRES	25/10/1989	376*****57	0	
1508	TATIELI CRISTINA DE OLIVEIRA MAXIMO	26/10/1989	372*****03	0	
1509	VANESSA PONTES REBECCHI	04/11/1989	399*****56	0	
1510	DANIELA DA SILVA HILÁRIO	06/11/1989	404*****26	0	
1511	RONALDO PEREIRA SANTANA	19/11/1989	363*****21	0	
1512	MAIARA VASCONCELOS TRINDADE	20/11/1989	376*****70	0	
1513	AMANDA DE CASSIA FERREIRA DA SILVA	24/11/1989	351*****60	0	
1514	DAYANE HELENE DOS SANTOS DALA ROSA	26/11/1989	384*****20	0	
1515	LUANA CAROLINA DE CARVALHO SILVA	29/11/1989	386*****51	0	
1516	CAROLINA GAMBARON DE MORAES LEITÃO	29/11/1989	386*****64	0	
1517	PATRICIA CRISTINA DOS OUROS MAIA	04/12/1989	404*****09	0	
1518	TALITA GONÇALVES CONCEIÇÃO	05/12/1989	388*****42	0	
1519	AMANDA KARYNE DA SILVA BELO RAMOS	07/12/1989	406*****86	0	
1520	ANNA CAROLINA DOS REIS SOUZA	11/12/1989	399*****11	0	
1521	LETÍCIA DE SOUZA SILVA	11/12/1989	392*****04	0	
1522	SUELEN CORREA FERREIRA	15/12/1989	387*****17	0	
1523	MARCELO OLIVEIRA DOS SANTOS	19/12/1989	399*****36	0	
1524	GRAZIELE DE OLIVEIRA PAULO	26/12/1989	400*****19	0	
1525	ROSANE FIRMO DE SOUSA	10/01/1990	039*****14	0	
1526	RENATO DOS SANTOS MATIAS GONCALVES	16/01/1990	050*****50	0	
1527	ANNA MARIA YAMAMURA	23/01/1990	312*****71	0	
1528	IGOR PEREIRA ABE	25/01/1990	397*****99	0	
1529	ADRIANA DOS REIS NUNES	06/02/1990	397*****03	0	
1530	GRECIELE ALVES PINTO	09/02/1990	395*****96	0	
1531	EDMEIRE RIBEIRO DOS SANTOS	17/02/1990	038*****75	0	
1532	KARINA DE OLIVEIRA TANGERINO	23/02/1990	367*****14	0	
1533	MARIANE TATIANA DOS REIS	28/02/1990	385*****30	0	
1534	ALINE APARECIDA DE MOURA LOPES	11/03/1990	383*****40	0	
1535	MAYARA SANT ANNA MARTINS DA COSTA	24/03/1990	383*****00	0	
1536	ANA CLAUDIA DE FREITAS GONÇALVES	31/03/1990	375*****22	0	
1537	NICOLE MELISSA DA SILVA FERREIRA	13/04/1990	936*****87	0	
1538	RUBIA RODRIGUES SANTOS	15/04/1990	395*****09	0	
1539	JOSE WELLINGTON DOS SANTOS	22/04/1990	379*****20	0	
1540	MAYCON DE SOUZA FERREIRA	04/05/1990	389*****74	0	
1541	NATALIA MUNIZ DE ARAÚJO	04/05/1990	384*****42	0	
1542	CAROLINE FERNANDA MARTINS DOS SANTOS	15/05/1990	415*****13	0	
1543	BRYAN HERZOG BARRETO GOMEZ GUARCHE	16/05/1990	407*****79	0	
1544	DANIELE CRISTINE DE AZEVEDO MOURA	20/05/1990	367*****88	0	
1545	NATALIA PEREIRA	23/05/1990	400*****10	0	
1546	TAMARA CORDONE DE LARA	01/06/1990	351*****84	0	
1547	ANDREIA VIEIRA DE SOUZA	01/06/1990	384*****79	0	
1548	RICARDO AUGUSTO DE CASTILHO	05/06/1990	389*****21	0	
1549	CAMILA AUGUSTA DA SILVA CUSTÓDIO	05/06/1990	382*****38	0	
1550	CAROLINE RODRIGUES	29/06/1990	379*****24	0	
1551	ALINE SANTOS DA SILVA	02/07/1990	396*****14	0	
1552	KÁSSIO AUGUSTO SILVA DE ARIMATÉIA	06/07/1990	101*****02	0	
1553	STEFANYE SABRINY VIEIRA	06/07/1990	388*****78	0	
1554	GUSTAVO SOARES DA SILVA SANTOS	23/07/1990	358*****28	0	
1555	TATIANE CARAVAGGIO ANDRADE	24/07/1990	389*****52	0	
1556	AGNES DO ESPÍRITO SANTO MOREIRA	26/07/1990	408*****26	0	
1557	DEISE PAGLIONI FORTUOZO	02/08/1990	386*****83	0	
1558	LUAN COSTA DOMICIANO	03/08/1990	402*****73	0	
1559	MICHELLE COPEINSKI FERRETTI	07/08/1990	370*****77	0	
1560	RAFAEL DE BARROS STUDENROTH	10/08/1990	388*****10	0	
1561	LUCIMAR FERNANDA ROSA	12/08/1990	398*****76	0	
1562	JONIS RAFAEL DE OLIVEIRA	20/08/1990	434*****39	0	
1563	MARIA FABIANA DE FRANÇA SANTOS MATOS	21/08/1990	389*****59	0	
1564	SIMEIA COQUEIRO RAMOS	24/08/1990	411*****55	0	
1565	JANAÍNA DE SOUZA SILVA	28/08/1990	401*****09	0	

CLASSIFICAÇÃO	NOME	DATA DE NASCIMENTO	CPF/RG	TOTAL	OBS
1566	ANDERSON JESUS DE OLIVEIRA	05/09/1990	410*****70	0	
1567	ROMÃO BATISTA DE OLIVEIRA FILHO	07/09/1990	781*****96	0	
1568	ARDICEU PEDRO PEREIRA JUNIOR	10/09/1990	396*****31	0	PCD
1569	GUILHERME MARQUES DE SOUZA	13/09/1990	389*****00	0	
1570	ANA PAULA DOS SANTOS CARVALHO UMEDA	19/09/1990	400*****45	0	RECURSO DEFERIDO.
1571	JOÁS MATHEUS FERREIRA SILVA	20/09/1990	401*****01	0	
1572	WEDERSON LUIZ DOS SANTOS FREIRE	02/10/1990	379*****39	0	
1573	PAULO HENRIQUE QUEIROZ BRAGA	20/10/1990	412*****05	0	
1574	LUANA MENDES DA SILVA SANTOS	24/10/1990	373*****38	0	
1575	CRISTIANE DE SÁ	04/11/1990	071*****44	0	
1576	AUREA RAQUEL JESUS DOS SANTOS	04/11/1990	429*****05	0	
1577	ANNA PAULA DOS SANTOS	08/11/1990	387*****28	0	
1578	TATIANE MATOS DE SOUSA BRITO	16/11/1990	396*****21	0	
1579	MARCIA REGINA PEREIRA DA SILVA	27/11/1990	400*****89	0	
1580	ALAN DOS SANTOS LOPES	06/12/1990	389*****97	0	
1581	JÉSSICA PAULA AMADOR BUENO	07/12/1990	386*****41	0	
1582	LÁZARA JESUINA CAMARGO MARTINS	07/12/1990	412*****06	0	
1583	JÉSSICA RIBEIRO GALVÃO BORGES	20/12/1990	039*****26	0	
1584	SUYLA SANTOS CARVALHO	21/12/1990	377*****18	0	
1585	VIVIANE MENEZES VIDAL SILVA	23/12/1990	402*****03	0	
1586	EVELIN KEITI BISPO BUENO	26/12/1990	411*****85	0	
1587	TATIANE VIEIRA MACHADO	10/01/1991	389*****92	0	
1588	RAPHAEL PEDRO DIAS DA FONSECA	12/01/1991	406*****08	0	
1589	JÉSSICA FERREIRA DA SILVA	13/01/1991	390*****74	0	
1590	LUCAS VINICIUS CAVALCANTE SILVA	16/01/1991	415*****26	0	
1591	MARIA MAIRLA PEREIRA CALADO	16/01/1991	094*****51	0	
1592	ANGELICA VIEIRA CAMILO DE CASTILHO	13/02/1991	374*****55	0	
1593	SUELI SANTOS DA SILVA	16/02/1991	412*****01	0	
1594	FERNANDA MERILYN POHL	18/02/1991	223*****18	0	
1595	TAMIRES MARIA HENRIQUE	26/02/1991	404*****67	0	
1596	VANESSA DA SILVA SANTOS	08/03/1991	233*****27	0	
1597	LAURIENE ALVES TAVARES	18/03/1991	377*****08	0	
1598	JARRINE ELIZABETE MARQUES	22/03/1991	429*****70	0	
1599	ANDRÉ LUIZ DOS SANTOS NASCIMENTO	25/03/1991	369*****00	0	
1600	TAMIRES MACHADO GOIS	04/04/1991	406*****60	0	
1601	LÍVIA REGINA NOGARE DE CASTRO OLIVEIRA	06/04/1991	394*****23	0	
1602	ALINE LUCIANE DOS SANTOS	08/04/1991	394*****39	0	
1603	RAFAEL COSTA SANTOS	19/04/1991	385*****10	0	
1604	MARIANA PEREIRA DA COSTA FONTANELLI	02/05/1991	361*****14	0	
1605	ADRIANA DE FÁTIMA DOS SANTOS VIEIRA	05/05/1991	373*****41	0	
1606	RAFAEL SILVA DOS SANTOS	30/05/1991	234*****61	0	
1607	CAMILA APARECIDA DOS SANTOS	03/06/1991	404*****45	0	
1608	JULIANA COIMBRA DE SOUZA	05/06/1991	386*****61	0	
1609	CELIA CARLOS DA SILVA	05/06/1991	316*****14	0	
1610	KEVELYN LOBO SASSÁ DE OLIVEIRA	06/06/1991	404*****70	0	
1611	JACINTA DE SOUZA OLIVEIRA	07/06/1991	385*****27	0	
1612	ALINE MIRANDA DE SOUZA	13/06/1991	416*****41	0	
1613	RAQUEL ZIEGELMANN NORTHFLEET	16/06/1991	428*****42	0	
1614	LAÍS PEREIRA SALES	18/06/1991	398*****47	0	
1615	ANA PAULA FARIA COSTA	25/06/1991	108*****20	0	
1616	JESSICA DOS SANTOS MORGADO DE ANDRADE	29/06/1991	395*****57	0	
1617	DANILLO IRIAS OLIVEIRA DE ALMEIDA	01/07/1991	036*****18	0	
1618	CARLA ANGELICOLA	02/07/1991	402*****17	0	
1619	CAMILA DE SOUZA MIRANDA	04/07/1991	234*****11	0	
1620	PAOLA CRISTINE ROSA CASTILHO BRAZ	05/07/1991	401*****03	0	
1621	LETICIA CRISTINA DE OLIVEIRA	12/07/1991	417*****03	0	
1622	ANA GABRIELA DOS SANTOS SILVA	16/07/1991	425*****52	0	
1623	ANDRESSA LIDIA KIILL FERREIRA	16/07/1991	230*****18	0	
1624	YLLA MARTA DE SOUZA SILVA	22/07/1991	409*****94	0	PCD
1625	ERICA GYARAKI MANGOLINI	07/08/1991	401*****55	0	
1626	RODRIGO NOGUEIRA ROCHA	22/08/1991	385*****30	0	
1627	DANIELE NASCIMENTO SANTOS	27/08/1991	405*****73	0	

CLASSIFICAÇÃO	NOME	DATA DE NASCIMENTO	CPF/RG	TOTAL	OBS
1628	NATHÁLIA SCARPA DE PAULA	02/09/1991	366*****79	0	
1629	AMANDA CRISTINA DA CONCEIÇÃO	03/09/1991	435*****01	0	
1630	FERNANDA DA SILVA BAÊTA	03/09/1991	378*****59	0	
1631	JULIANA PEREIRA ALVES	03/09/1991	423*****74	0	
1632	DAIANE ROCHA NUNES DE FREITAS	09/09/1991	419*****92	0	
1633	JESSICA MENDES DA SILVA	23/09/1991	406*****56	0	
1634	JÉSSICA FERNANDES DE SOUSA	29/09/1991	411*****69	0	
1635	CAMILLA PAIVA COUTINHO	30/09/1991	418*****81	0	
1636	EVVELYN THAMIRIS DA SILVA NASCIMENTO	16/10/1991	418*****64	0	
1637	VINICIUS DA SILVA ANDRADE OLIVEIRA	17/10/1991	414*****93	0	
1638	EDSON CARLOS FRANCISCO	23/10/1991	440*****70	0	
1639	JADE CRISTINA DA SILVA	11/11/1991	390*****11	0	
1640	TATIANE SODERO NILSEN	11/11/1991	378*****21	0	
1641	MISHELENI PRATES DOS SAANTOS	29/11/1991	416*****18	0	
1642	ADRIEZE RODRIGUES BOMFIM	10/12/1991	360*****79	0	
1643	MAYRA DA SILVA MORAIS	16/12/1991	378*****12	0	
1644	MATHEUS GRIMA DOS SANTOS VIDAS	17/12/1991	420*****19	0	
1645	JESSICA DE JESUS	28/12/1991	446*****30	0	
1646	BRUNA GONÇALVES DA SILVA	29/12/1991	433*****85	0	
1647	ANA CLAUDIA EUFRASIO DA SILVA	10/01/1992	396*****10	0	
1648	CARINA MAURA SEVERIANO	15/01/1992	399*****17	0	
1649	RICHELE ELLEN DA SILVA	18/01/1992	422*****66	0	
1650	JONATHAS OVIDIO RIBEIRO	20/01/1992	404*****14	0	
1651	MIRELLA CRISTINA MOREIRA	24/01/1992	412*****28	0	
1652	JESSIKA KOSLOSKI MOTA	25/01/1992	417*****92	0	
1653	ANGELA CRISTINA LEAL	25/01/1992	417*****08	0	
1654	TAMIRIS VALENTIM SOUZA VITORINO	10/02/1992	411*****94	0	
1655	MONIK MAIA RODRIGUES	14/02/1992	407*****95	0	
1656	JHENIFER DOS SANTOS PIERRE	14/02/1992	391*****77	0	
1657	ANGELICA APARECIDA BARAUNA DE OLIVEIRA	22/02/1992	423*****97	0	
1658	MONIQUE FERREIRA CABRAL	23/02/1992	406*****48	0	
1659	DEBORAH CRISTINE TORRES GASPEROVIT DA SILVA	09/03/1992	415*****64	0	
1660	JÉSSICA BORGES DA SILVA NASCIMENTO	23/03/1992	099*****08	0	
1661	MARIA APARECIDA DE SOUZA SILVA	25/03/1992	446*****05	0	
1662	JESSICA AMARAL DE ARAÚJO	07/04/1992	423*****85	0	
1663	JAQUELINE GONÇALVES DOS SANTOS	18/04/1992	418*****66	0	
1664	BRUNA YASMIM CAMARGO OLIVEIRA	07/05/1992	229*****76	0	
1665	THAIS DA SILVA SIQUEIRA	27/05/1992	411*****30	0	
1666	BRUNA DOS SANTOS GONÇALVES	28/05/1992	142*****30	0	
1667	TAMARA ALVES PEREIRA	30/05/1992	415*****73	0	
1668	DENISE DE OLIVEIRA	13/06/1992	369*****85	0	
1669	ELIANE DOS SANTOS SILVA	25/06/1992	413*****32	0	
1670	JÉSSICA QUINTINO DA CONCEIÇÃO	18/07/1992	428*****23	0	
1671	BRUNO AUGUSTO COSTA	19/07/1992	229*****67	0	
1672	PALOMA FERREIRA SOARES	19/07/1992	411*****81	0	
1673	TAÍS AZEVEDO FERREIRA	24/07/1992	382*****10	0	
1674	JESSICA CRISTINA DE OLIVEIRA	25/07/1992	427*****31	0	
1675	DÉBORA DE OLIVEIRA ANDRADE	26/07/1992	408*****61	0	
1676	PÂMELLA ALINY FREIRE DA CONCEIÇÃO	26/07/1992	605*****25	0	
1677	ANA CAROLINE RIBEIRO DE MELO	03/08/1992	389*****33	0	
1678	VINÍCIUS DE ARAÚJO SILVA	05/08/1992	409*****57	0	
1679	SAIMON ALVIM DA SILVA	06/08/1992	409*****88	0	
1680	ALAN MARQUES FERREIRA	25/08/1992	409*****08	0	PCD
1681	ESTEFANI DIANA DE TORRES	27/08/1992	427*****78	0	
1682	MELISSA PRESTES DE SOUSA	31/08/1992	404*****14	0	
1683	GABRIELA SOUZA PEREIRA DE ALMEIDA	31/08/1992	398*****81	0	
1684	JOICE CRISTIANE DO NASCIMENTO FELIPE	04/09/1992	393*****82	0	
1685	NATACHA DOS SANTOS GOMES	06/09/1992	430*****33	0	
1686	RAFAELA LUCIANO DE SOUZA	10/09/1992	402*****60	0	
1687	JANAINA DE PAULA SILVA FERREIRA	14/09/1992	428*****45	0	
1688	ALINE GUIMARÃES DE JESUS	21/09/1992	410*****41	0	
1689	THIAGO MONTEIRO MATHIAS	25/09/1992	417*****18	0	

CLASSIFICAÇÃO	NOME	DATA DE NASCIMENTO	CPF/RG	TOTAL	OBS
1690	ALEXIA STHEFANY LEE	07/10/1992	412*****71	0	
1691	ADRIANA TEIXEIRA DE OLIVEIRA	10/10/1992	419*****51	0	
1692	JORDANA FRANCISCA RICARDO	12/10/1992	422*****41	0	
1693	MANUELA INGRID FERREIRA VIEIRA DA SILVA	16/10/1992	234*****27	0	
1694	NATTANA RIBEIRO DE LIMA	17/10/1992	085*****54	0	
1695	IGOR TELLES FRANCO	21/10/1992	379*****26	0	
1696	NAYANE SOUZA AVILA	24/10/1992	097*****00	0	
1697	NÁGILA FRANCINE ROCHA RIBEIRO	31/10/1992	366*****01	0	
1698	MONIQUE MONTEIRO DE OLIVEIRA	09/11/1992	373*****42	0	
1699	TATIANE CARVALHO FREITAS	14/11/1992	361*****67	0	
1700	JENIFFER DE OLIVEIRA MARTINS	17/11/1992	025*****92	0	
1701	VITORIA ALMEIDA SANTOS	18/11/1992	421*****66	0	
1702	HORTENCIA MOTA DE OLIVEIRA	21/11/1992	442*****09	0	
1703	KLEBER DAMACENO DE SOUZA	28/11/1992	397*****30	0	
1704	WELLINGTON CARLOS GONÇALVES DA ANUNCIAÇÃO	30/11/1992	353*****26	0	
1705	JENNIFER DE MATOS LIMA ANDRADE	04/12/1992	412*****42	0	
1706	DIANE DOS SANTOS LOPES	08/12/1992	428*****93	0	
1707	ADILSON LIMA FERNANDES	08/12/1992	050*****82	0	
1708	GILLIARD WILLIAN DE OLIVEIRA	11/12/1992	140*****09	0	
1709	BRUNA CRISTINA NEPOMUCENO DA CUNHA	17/12/1992	403*****07	0	
1710	JEFERSON DELLELO DE ALMEIDA	18/12/1992	413*****14	0	
1711	BIANCA CRISTINA RODRIGUES ALECRIM DE SOUZA	21/12/1992	391*****85	0	
1712	EMANOELLE SILVA PIMENTA	21/12/1992	430*****24	0	
1713	YASMIN DE SOUZA MAGGIONI VIEIRA	23/12/1992	421*****80	0	
1714	MARIZA DE OLIVEIRA GAMA	24/12/1992	360*****36	0	
1715	CAMILA DE SOUZA LUZ	01/01/1993	420*****00	0	
1716	LUCAS VIEIRA COSTA	02/01/1993	438*****74	0	
1717	EVELIN DAIANA DA CUNHA AGOSTINHO DI VIETRI	15/01/1993	401*****32	0	
1718	VALDIRENE ALVES DE OLIVEIRA	20/01/1993	123*****60	0	
1719	AYUME CARLA CARVALHO MARCONDES	21/01/1993	382*****44	0	
1720	CHARLES TEIXEIRA PINTO	22/01/1993	435*****85	0	
1721	LAÍS DE LIMA NERES RÍS	31/01/1993	415*****82	0	
1722	LEANDRO DA SILVA RAMOS	05/02/1993	403*****81	0	
1723	JACIARA FERREIRA DE JESUS SILVA	06/02/1993	418*****54	0	
1724	JULIANA BISSOLI DOS SANTOS	08/02/1993	416*****48	0	
1725	TAMY TEREZINHA DVULATKA	19/02/1993	418*****39	0	
1726	CINTIA DA SILVA LOGLI	22/02/1993	438*****09	0	
1727	LUANA KANESHIMA DOS SANTOS	26/02/1993	442*****02	0	
1728	SUELEN DE SOUZA CARMO BRANDÃO	12/03/1993	448*****66	0	
1729	MAYARA DE CASTRO OLIVEIRA MARIA	12/03/1993	384*****02	0	
1730	GRAZIELE DE SOUZA NERES	15/03/1993	421*****76	0	
1731	TABATA MONTEIRO MOREIRA	17/03/1993	423*****54	0	
1732	ANDRÉIA TALITA ALVES FERNANDES	21/03/1993	414*****86	0	
1733	CLAUDIA ERIKA SILVA SANTOS	23/03/1993	427*****35	0	
1734	JAMIL RICARDO DE LIMA	25/03/1993	420*****51	0	
1735	NATÁLIA CORRÊA LEITE	25/03/1993	415*****89	0	
1736	LUCAS FRANCISCO ALMEIDA BATISTA VILELA	26/03/1993	091*****17	0	
1737	BRUNO OLIVEIRA CRUZ	28/03/1993	417*****33	0	
1738	TALITA SOARES ALBUQUERQUE DE SOUZA	06/04/1993	436*****85	0	
1739	FRANCIELY DA SILVA RODRIGUES	08/04/1993	419*****81	0	
1740	ALEX OLIVEIRA SILVA	08/04/1993	379*****30	0	
1741	TACIANE DA SILVA CORDEIRO	12/04/1993	415*****01	0	
1742	AUGUSTO CESAR TRIVEL SILVA	23/04/1993	430*****18	0	
1743	ALYCIA AUDREY UMEDA AQUINO	28/04/1993	427*****99	0	
1744	AMANDA BARBOSA DE CASTRO DOS SANTOS	07/05/1993	417*****10	0	
1745	RAPHAELLA PEREIRA DE CARVALHO	20/05/1993	414*****11	0	
1746	MATHEUS DIAS ENCRENAZI DAS NEVES	25/05/1993	116*****11	0	
1747	CAMILA CRISTINA LACERDA TAVARES	02/06/1993	442*****14	0	
1748	ERICA VIEIRA CAMILO	12/06/1993	374*****01	0	
1749	SABRINA ANACLETO FERREIRA	16/06/1993	413*****69	0	
1750	LUANA AMARAL DE SOUZA	16/06/1993	415*****80	0	
1751	ATAILDO RODRIGUES BATISTA FILHO	23/06/1993	421*****24	0	

CLASSIFICAÇÃO	NOME	DATA DE NASCIMENTO	CPF/RG	TOTAL	OBS
1752	DALILA DE AMORIM MONROY	23/06/1993	417*****69	0	
1753	PAMELA CARDOSO DOS SANTOS	21/07/1993	457*****43	0	
1754	FABRÍCIA TAMARA DE FARIA	23/07/1993	397*****08	0	
1755	KATY KARINA QUEIROZ	08/08/1993	436*****08	0	
1756	CÍNTIA DE OLIVEIRA ANDRADE	21/08/1993	422*****77	0	
1757	JESSICA OLIVEIRA DE GODOI NASCIMENTO DELIMA	27/08/1993	428*****50	0	
1758	VIVIANE FARIA PEREIRA FRANCO	11/09/1993	448*****38	0	
1759	MAYARA DA SILVA RAMOS	14/09/1993	348*****40	0	
1760	BIANCA ALVES DE PAULA	16/09/1993	420*****64	0	
1761	CAROLINA CRISTINA ALVES DE SOUZA	23/09/1993	229*****61	0	
1762	VITÓRIA REGINA MARCOLINO SOARES	27/09/1993	426*****07	0	
1763	NÚBIA DE FÁTIMA DE SOUZA SANTOS	29/09/1993	422*****50	0	
1764	KAUANA MUNIZ REIS	02/10/1993	423*****65	0	
1765	DOUGLAS FARABELLO PEREIRA	04/10/1993	430*****08	0	
1766	ALEXANDRE WILLIAM VULCANO	09/10/1993	411*****55	0	
1767	WEMBLEY DE CASTRO FERREIRA	23/10/1993	322*****23	0	PCD
1768	YASMIN NOVELLI	29/10/1993	422*****25	0	
1769	IRISNEIDE VIANA DOS SANTOS	06/11/1993	387*****89	0	
1770	MICHELE LUÁ CORRÊA ALVES	11/11/1993	421*****55	0	
1771	LAISA SANTOS DE OLIVEIRA	16/11/1993	442*****60	0	
1772	FABIANA SALDANHA MARTINS	27/11/1993	435*****16	0	
1773	KAUANA DE JESUS BARBOSA	27/11/1993	437*****44	0	
1774	ELAINE LAURINDO DOS SANTOS LIMA	30/11/1993	101*****86	0	
1775	NATHALIA CABRAL DE PAULA	30/11/1993	429*****09	0	
1776	SUZANA LUIZA DOS SANTOS	07/12/1993	427*****40	0	
1777	GABRIELE THAIS DE FARIA DA SILVA	09/12/1993	427*****24	0	
1778	EDUARDO DOS SANTOS COSTA	20/12/1993	430*****28	0	
1779	ANA CLAUDIA TAVARES DOS SANTOS	24/12/1993	424*****60	0	
1780	TAMIRES DE ALMEIDA ASSIS	28/12/1993	433*****30	0	
1781	GABRIELA ZORNOFF CLAL	01/01/1994	426*****01	0	
1782	NATALIA RODRIGUES LOPES QUINTANILHA	03/01/1994	431*****73	0	
1783	KATHLYN LAESKA SOUZA KLUKEVICZ FERREIRA	05/01/1994	439*****62	0	
1784	VANESSA REIS FERNANDES	07/01/1994	112*****13	0	
1785	SILVANA ROSA DOS SANTOS CASTILHO	16/01/1994	444*****71	0	RECURSO DEFERIDO.
1786	NATHALIA FERNANDA ALVES DE CARVALHO	17/01/1994	428*****09	0	
1787	JESSICA CARNEIRO MARIANO CARDOSO	28/01/1994	434*****10	0	
1788	GISLAINE ALVINO BEZERRA	07/02/1994	413*****66	0	
1789	JULIANA YASMIN FERREIRA CARDOSO	09/02/1994	428*****58	0	
1790	DANIEL HENRIQUE FELIX	10/02/1994	419*****27	0	
1791	VICTOR MONTEIRO FREITAS SILVA	11/02/1994	229*****67	0	
1792	PALOMA CRAIBEIRA DE SOUZA	18/02/1994	428*****36	0	
1793	ANA PRISCILA OLIVEIRA DE ARAÚJO	19/02/1994	387*****66	0	
1794	GUSTAVO PEDROSO PELLIZZON	20/02/1994	424*****40	0	
1795	ALESSANDRA GOMES MIRANDA	01/03/1994	124*****26	0	
1796	RODRIGO FERREIRA MELO	03/03/1994	045*****39	0	
1797	FABIO LUIZ DOS SANTOS PEREIRA	05/03/1994	463*****58	0	
1798	MARIANA COUTO BATISTA	07/03/1994	434*****05	0	
1799	BRUNA STEFANI CASSIANO DA CONCEIÇÃO	12/03/1994	417*****82	0	
1800	LUIZ FELIPE SANTOS ALVES	15/03/1994	411*****46	0	
1801	SINESIANO RODRIGUES GONÇALVES	26/03/1994	441*****66	0	
1802	CINTHIA XAVIER DA SILVA	03/04/1994	432*****16	0	
1803	ERICA TRIVEL SILVA	13/04/1994	430*****05	0	
1804	BRUNA LETÍCIA DA SILVA MORAIS	24/04/1994	437*****65	0	
1805	ANA CAROLINA NICÁCIO COSTA FERREIRA	25/04/1994	457*****86	0	
1806	TATIANE SOUZA SOARES	26/04/1994	432*****08	0	
1807	AMANDA BRUNA BARROS DA COSTA	26/04/1994	420*****35	0	PCD
1808	DIEGO ALVES DA SILVA	30/04/1994	420*****02	0	
1809	SABRINA DIANA SOARES PRADO	16/05/1994	434*****74	0	
1810	DIANA PATRICIA RIBEIRO DE SOUSA	22/05/1994	433*****70	0	
1811	ALESSANDRA GOMES NASCIMENTO	03/06/1994	433*****78	0	
1812	SABRINA DOS SANTOS GONÇALVES CUNHA	04/06/1994	434*****59	0	
1813	GEOVANNA DOS SANTOS DE ALMEIDA	18/06/1994	430*****62	0	

CLASSIFICAÇÃO	NOME	DATA DE NASCIMENTO	CPF/RG	TOTAL	OBS
1814	VANESSA BEZERRA MIRANDA DE BARROS	22/06/1994	423*****28	0	
1815	ROBERTA BRESSANE DE SOUZA MENDES	23/06/1994	440*****06	0	
1816	SUELLEN DE FREITAS FARIA	26/06/1994	416*****85	0	
1817	PALOMA ARAUJO DA CONCEIÇÃO	26/06/1994	421*****71	0	
1818	BRUNO DI PACE	02/07/1994	365*****03	0	
1819	ANA CAROLINA DA COSTA FELLIPE	04/07/1994	446*****01	0	
1820	FERNANDA CRISTINA DE SOUZA	05/07/1994	429*****20	0	
1821	ALESSANDRA GONÇALVES DOS SANTOS	15/07/1994	442*****07	0	
1822	NATÁLIA BARBOSA	18/07/1994	421*****03	0	
1823	ANDRESSA PEREIRA LEOCATA	20/07/1994	375*****85	0	
1824	PALOMA DOS REIS NEVES	21/07/1994	451*****00	0	
1825	GIOVANNA DANIELE RODRIGUES DE LISBOA	23/07/1994	425*****54	0	
1826	NATHIELY RAQUEL PEREIRA SETE	01/08/1994	439*****21	0	
1827	AMANDA FERREIRA FURTUNATO	01/08/1994	431*****86	0	
1828	NATASHA KRISTIE DE AZEVEDO TEIXEIRA	01/08/1994	440*****92	0	
1829	RAISSA KELLY PEREIRA M UMARTINS	02/08/1994	428*****01	0	
1830	DANILO FRANÇA DE AVELAR	04/08/1994	439*****65	0	
1831	ROCHELLE CRISTINA GASPAR	04/08/1994	424*****56	0	
1832	LUCAS TOMI ASSAI	04/08/1994	448*****37	0	
1833	ELIZABETE GONZAGA MAGALHAES	11/08/1994	452*****62	0	
1834	PRISCILA SOARES GUIMARÃES	04/09/1994	014*****12	0	
1835	ANA CAROLINE DOS SANTOS FARIAS	10/09/1994	439*****78	0	
1836	LETÍCIA CORDEIRO DE PAULA	10/09/1994	435*****43	0	
1837	ROZINETE SANTOS DA SILVA	28/09/1994	028*****39	0	
1838	TAYANE HELOISA DE SOUZA	10/10/1994	365*****48	0	
1839	EMÍLIA SANTANA DE OLIVEIRA	15/10/1994	061*****12	0	
1840	KAWAN ARMANDO DE AGUIAR	23/10/1994	389*****95	0	
1841	FABIENE FERNANDA DE SOUZA ALVES	30/10/1994	757*****00	0	
1842	JACKELINE CRISTINA DE ANDRADE	15/11/1994	440*****58	0	
1843	LAURENSE MARIA DOS SANTOS	22/11/1994	402*****50	0	
1844	NATÁLIA DE OLIVEIRA JUSTINO	02/12/1994	428*****76	0	
1845	PALOMA FARIA PEREIRA FRANCO	06/12/1994	444*****31	0	
1846	JACQUELINE DOS SANTOS	15/12/1994	440*****60	0	
1847	CÍCERO CAVALCANTE JÚNIOR	15/12/1994	413*****07	0	
1848	LUCAS SANTOS OLIVEIRA BECERRA	18/12/1994	449*****67	0	
1849	AMANDA CRISTINA DA SILVA	22/12/1994	438*****05	0	
1850	FRANCIELE FRANCISCO SANTOS	23/12/1994	122*****50	0	
1851	KETERINE CAROLINE AMBRÓSIO DA SILVA	26/12/1994	421*****09	0	
1852	JADE APARECIDA MONTEIRO GUEDES DE OLIVEIRA	28/12/1994	458*****17	0	
1853	ALEX RAMON CARVALHO DE SOUZA	28/12/1994	414*****07	0	
1854	GABRIELA DALA ROSA LEONEL	03/01/1995	377*****80	0	
1855	SARA CARVALHO DA SILVA	18/01/1995	466*****78	0	
1856	DANIELA DE JESUS PEREIRA	21/01/1995	447*****97	0	
1857	KARINE ALVES VIANA	24/01/1995	462*****96	0	
1858	DAILZA PEREIRA SANTOS SENA	24/01/1995	126*****31	0	
1859	JAQUELINE ROCHA DE JESUS	27/01/1995	460*****16	0	
1860	DENISE SANTOS DE SOUZA	31/01/1995	455*****60	0	
1861	ANA LUIZA AGOSTINHO FERREIRA DOS SANTOS	06/02/1995	147*****31	0	
1862	LUCIANA SANTOS DA SILVA	08/02/1995	119*****38	0	
1863	PAULO JOSÉ FERREIRA DA SILVA	11/02/1995	440*****95	0	
1864	BRUNA DE OLIVEIRA DOS SANTOS	14/02/1995	433*****63	0	
1865	EDISON MOREIRA LIMA FILHO	17/02/1995	440*****59	0	
1866	TAMIRES MARCONDES	18/02/1995	447*****11	0	
1867	MARIA CLÁUDIA GOMES DE SOUZA	20/02/1995	135*****96	0	
1868	LETÍCIA FERNANDA LOPES DOS SANTOS	03/03/1995	470*****51	0	
1869	LUCAS EMMANUEL LOPES DOS SANTOS	17/03/1995	438*****69	0	
1870	LUCAS DUANE BRITO STAVARENGO	19/03/1995	407*****83	0	
1871	TAYNARA DE OLIVEIRA CARVALHO LUZ	24/03/1995	416*****51	0	
1872	AMANDA BARBOSA SANTOS	29/03/1995	436*****99	0	
1873	CAMILA SUELEN MARQUES ALEXANDRE	31/03/1995	448*****29	0	
1874	DANDARA PEREZ LOURENÇO	04/04/1995	454*****01	0	
1875	ÍCARO LOPES DE LIMA	05/04/1995	441*****74	0	

CLASSIFICAÇÃO	NOME	DATA DE NASCIMENTO	CPF/RG	TOTAL	OBS
1876	FERNANDA NICOLI DE MORAES MADALENO	12/04/1995	426*****03	0	
1877	LUCAS GARCEZ GONÇALVES DA SILVA	14/04/1995	421*****19	0	
1878	KATIA REGINA SANTOS DA SILVA	17/04/1995	435*****05	0	
1879	BIANCA DE SOUZA ARIAS PUGLIESE	18/04/1995	428*****09	0	
1880	TATIANE ROCHA DE OLIVEIRA MIRANDA	20/04/1995	446*****30	0	
1881	CLEITON NASCIMENTO DE ARAÚJO BOULITREAU	22/04/1995	430*****03	0	
1882	DOUGLAS HENRIQUE SANTOS TERTO	23/04/1995	435*****44	0	
1883	TAYME ALVES DIAS MATSUSUE	01/05/1995	380*****19	0	
1884	VALQUIRIA GONÇALVES VIANA	05/05/1995	152*****73	0	
1885	FRANCISLAINE DA COSTA PARDIM	13/05/1995	441*****55	0	
1886	FERNANDA JESUS FARIAS	15/05/1995	441*****57	0	
1887	RAFAEL MAYKON SILVA RODRIGUES	16/05/1995	020*****12	0	
1888	PRISCILA SOUZA ANDRADE	18/05/1995	057*****57	0	
1889	TAINÁ TAMIRES DOMINGOS	26/05/1995	443*****43	0	
1890	ALINE JOSIELE RODRIGUES MARTINS	01/06/1995	443*****03	0	
1891	LUCIANA VIVIANE MACIEL	01/06/1995	469*****12	0	
1892	KRISTAL RUMY GRAMLICH ESPINOZA	06/06/1995	435*****26	0	
1893	LARISSA DOS SANTOS SILVA	07/06/1995	401*****17	0	
1894	CAROL LAINE HENRIQUES PEREIRA	11/06/1995	427*****73	0	
1895	EDUARDA ROCHA DOS SANTOS	13/06/1995	441*****46	0	
1896	RITIELEM LOURENÇO DO NASCIMENTO	14/06/1995	431*****01	0	
1897	KHETELLYN APARECIDA MORENO MENDES	15/06/1995	427*****09	0	
1898	MAYARA HELENA DA SILVA DE OLIVEIRA	25/06/1995	436*****05	0	
1899	LIDIA SANTOS PINTO	01/07/1995	066*****60	0	
1900	ANDRESSA DOS SANTOS	14/07/1995	440*****42	0	
1901	KELLY CRISTINA OURIVES DE OLIVEIRA	15/07/1995	440*****81	0	
1902	MURILLO SANTANA AROUCA	16/07/1995	448*****08	0	
1903	VIVIANE BARCELOS DOS SANTOS	18/07/1995	105*****51	0	
1904	VANESSA LOPES DE OLIVEIRA	22/07/1995	440*****40	0	
1905	KELLY SANTANA DE OLIVEIRA	27/07/1995	465*****42	0	
1906	BÁRBARA CHRISTINE SOARES DA CRUZ	30/07/1995	442*****76	0	
1907	DARIANE ROBERTA GOMES DE MORAIS SILVA	31/07/1995	433*****12	0	
1908	MARIA CAROLINA PAULINO CARLETTI	04/08/1995	445*****98	0	
1909	LARA MARIA SALOMÃO VELOZO DOS SANTOS	07/08/1995	419*****77	0	
1910	KARINA DE MELLO FONSECA	16/08/1995	425*****38	0	
1911	DAYANE DE OLIVEIRA ARCANJO	20/08/1995	440*****39	0	
1912	ELLEN DA SILVA OLIVEIRA	21/08/1995	427*****86	0	
1913	VITÓRIA ISIS BORTOLUZZI DE SOUZA	30/08/1995	441*****57	0	
1914	LORRAINE RODRIGUES DE SOUSA	01/09/1995	427*****12	0	
1915	ANGRADE OLIVEIRA DOS REIS PENHA	01/09/1995	423*****38	0	
1916	LUÍS HENRIQUE LOPES DE SOUZA NUNES	01/09/1995	421*****10	0	
1917	MAYARA APARECIDA PEREIRA MACEDO	04/09/1995	427*****92	0	RECURSO DEFERIDO.
1918	FELIPE VIEIRA DE VASCONCELOS	06/09/1995	237*****43	0	
1919	DAIENE DE OLIVEIRA SANTOS	28/09/1995	443*****69	0	
1920	DOUGLAS LEITE DE ARAUJO	01/10/1995	457*****84	0	
1921	TATIANA MORGADO DOS SANTOS	11/10/1995	453*****50	0	
1922	CAMILA DIAS FERNANDES SILVESTRE	13/10/1995	442*****40	0	
1923	AMANDA SUELEN DE OLIVEIRA DA SILVA	23/10/1995	462*****40	0	
1924	MATHEUS TEIXEIRA DO ROSARIO	10/11/1995	418*****29	0	
1925	INGRID LAYS LAPA DA SILVA	16/11/1995	450*****41	0	
1926	LEONARDO RIBEIRO GAEM	23/11/1995	451*****77	0	
1927	ELINE CASTILHO VICENTE	02/12/1995	448*****99	0	
1928	ERIKA LUZIA ROSA MESQUITA	09/12/1995	611*****21	0	
1929	MAIARA SANTOS CARDOSO	11/12/1995	464*****59	0	
1930	CAROLINE SOUZA DO NASCIMENTO	13/12/1995	400*****33	0	
1931	CLILCIANNE DE SOUZA MANUSSAKIS	14/12/1995	024*****67	0	
1932	SABRINA LOPES ROCHA	16/12/1995	451*****24	0	
1933	NATALIA MARTINS RIBEIRO	18/12/1995	463*****03	0	
1934	DAIANE DUARTE DAS CHAGAS RODRIGUES	20/12/1995	065*****66	0	
1935	TATIANE GOMES MACEDO	20/12/1995	414*****30	0	
1936	LIDIANE GONÇALVES PEREIRA	21/12/1995	471*****70	0	
1937	RICIELLY KEVELYN RODRIGUES FRANCO	23/12/1995	396*****54	0	

CLASSIFICAÇÃO	NOME	DATA DE NASCIMENTO	CPF/RG	TOTAL	OBS
1938	ANDRÉ GARAVELLO COSTA DE OLIVEIRA	25/12/1995	336*****01	0	
1939	ALICE WEINGARTNER VIANELLO	06/01/1996	439*****70	0	
1940	LARA ANTUNES BARBOZA	08/01/1996	449*****96	0	
1941	PEDRO AUGUSTO DE SOUSA MARTINS	10/01/1996	481*****57	0	PCD
1942	CLAUDILENE ALVES DA SILVA	15/01/1996	430*****96	0	
1943	BRUNA GIROTTO	20/01/1996	472*****07	0	
1944	SARAH RODRIGUES ARAÚJO	22/01/1996	424*****07	0	
1945	MARCOS SILVA GUIMARÃES	31/01/1996	431*****10	0	
1946	CAIO HENRIQUE PEREIRA DOS SANTOS	02/02/1996	440*****04	0	
1947	NATÁLIA DA CONCEIÇÃO	04/02/1996	399*****01	0	
1948	CAMILA DE FÁTIMA COSTA DE CASTRO	29/02/1996	457*****41	0	
1949	DÂNTARA PEREIRA DE OLIVEIRA	29/02/1996	467*****16	0	
1950	LALESCA IZABEL DA SILVA	04/03/1996	468*****29	0	
1951	IANCA LEITE DOS SANTOS	08/03/1996	451*****00	0	
1952	QUEZIA JESUS OLIVEIRA GUIMARÃES	13/03/1996	453*****17	0	
1953	LUCIO LUCAS MARIN ALMEIDA	16/03/1996	414*****35	0	
1954	TAINÁ MENINO DOS SANTOS	20/03/1996	427*****01	0	
1955	JOYCE SILVA GREGÓRIO	27/03/1996	237*****82	0	
1956	THAMILLIS DE OLIVEIRA PINHEIRO	28/03/1996	397*****40	0	
1957	YANCA CRISTINA DA SILVA	30/03/1996	362*****50	0	
1958	YASMIN CASELLA DE PAULA	02/04/1996	463*****19	0	PCD
1959	ISABELA BOM PASTOR DE MEDEIROS	03/04/1996	322*****61	0	
1960	JENNIFER CAROLINE DE SOUZA DE SIQUEIRA	09/04/1996	441*****52	0	
1961	JOSÉ DIEGO PEREIRA DA SILVA	12/04/1996	453*****93	0	
1962	THAIS MONTEIRO NASCIMENTO	13/04/1996	461*****20	0	
1963	DANDARA DE SOUSA ROCHA	19/04/1996	442*****85	0	
1964	MARIA LUISA MOTA PEIXOTO DE FREITAS	21/04/1996	446*****60	0	
1965	ERICA APARECIDA GOMES DA SILVA	24/04/1996	131*****43	0	
1966	THAINARA AIRISLAINY VITORINO LEITE	25/04/1996	400*****83	0	
1967	MAELY ARAÚJO SILVA	29/04/1996	455*****41	0	
1968	JULIA DE LA VEGAS COSTA	29/04/1996	453*****25	0	
1969	KLEDIBLENY SILVA SANTOS	05/05/1996	409*****92	0	
1970	PAULO GABRIEL HERCULANO LEITE	07/05/1996	860*****52	0	
1971	ANDRÉ AUGUSTO NOGUEIRA LAZARO	13/05/1996	420*****92	0	
1972	LÊDA MARIA DE MOURA MENDES	13/05/1996	404*****66	0	
1973	LUAN MENDES DE SOUZA PAULINO	13/05/1996	453*****80	0	
1974	WAGNER DIAS ROCHA PEREIRA	15/05/1996	429*****52	0	
1975	PALOMA DA CONCEIÇÃO GABRIEL	20/05/1996	456*****95	0	
1976	RITA EDUARDA AZEVEDO	20/05/1996	235*****43	0	
1977	DAIANA LOPES GONÇALVES	21/05/1996	440*****59	0	
1978	THAYNÁ IACOVANTUANO DOS SANTOS	22/05/1996	447*****51	0	
1979	JÉSSICA FERNANDA DA SILVA	26/05/1996	446*****00	0	
1980	JESSICA LUANE DE OLIVEIRA RIBEIRO	29/05/1996	235*****27	0	
1981	JOYCE MOREIRA DA SILVA JERONIMO	31/05/1996	171*****00	0	
1982	SERVINA PEREIRA DA ROCHA	05/06/1996	464*****58	0	
1983	DEISE DA SILVA MORATO	11/06/1996	415*****94	0	
1984	VANESSA DOS SANTOS DE MATOS NUNES	16/06/1996	124*****69	0	
1985	CAROLINA FERNANDA DA SILVA PEREIRA	19/06/1996	441*****79	0	
1986	JULIANY MAIURY TAKEMOTO BENEDETTI	25/06/1996	435*****28	0	
1987	SUZANA DE JESUS SOARES	26/06/1996	033*****27	0	
1988	JULIANA ROCHA RODRIGUES	29/06/1996	468*****19	0	
1989	THAINÁ DE ALMEIDA SANTOS	08/07/1996	230*****66	0	
1990	RENATA RODRIGUES DO NASCIMENTO	08/07/1996	058*****58	0	
1991	LORENA LOPES RIBEIRO	08/07/1996	134*****30	0	
1992	GEOVANNA BIZERRA DE ALMEIDA LIMA	13/07/1996	430*****78	0	
1993	JANAINA NASCIMENTO MOURA	15/07/1996	471*****31	0	
1994	GISLAINE PRATES PAULINO ROSSI	16/07/1996	472*****09	0	
1995	LUCIENE DE JESUS BONFIM	18/07/1996	458*****95	0	
1996	NATHALIA LIRA GADELHA PEREIRA	19/07/1996	452*****37	0	
1997	ANDRESSA DE FÁTIMA DOS SANTOS VIEIRA	21/07/1996	439*****06	0	
1998	EVELYN NOVAIS	02/08/1996	058*****29	0	
1999	MARIA GABRIELA ALVES LIMA PIRES	07/08/1996	463*****30	0	

CLASSIFICAÇÃO	NOME	DATA DE NASCIMENTO	CPF/RG	TOTAL	OBS
2000	GABRIEL LACERDA DA SILVA	10/08/1996	465*****70	0	
2001	STEFANY DE CARVALHO RODRIGUES	12/08/1996	449*****50	0	
2002	GABRIELA APARECIDA DOS SANTOS MOREIRA	26/08/1996	461*****94	0	
2003	MARIA RISIONETE OLIVEIRA DA SILVA	12/09/1996	605*****58	0	
2004	JOÃO MARCOS FERNANDES CASTILHO	12/09/1996	434*****60	0	
2005	SIRLENE DE ARAÚJO SILVA	17/09/1996	459*****83	0	
2006	JHONATAN GOMES DOS SANTOS	17/09/1996	466*****61	0	
2007	MICHELE SIQUEIRA DOS SANTOS SILVA	20/09/1996	447*****50	0	
2008	KAROLINY MOTA DE CARVALHO CRUZ	22/09/1996	453*****40	0	
2009	ADRIELE CÂNDIDO SILVA NASCIMENTO	30/09/1996	520*****22	0	
2010	BRUNA ALMEIDA DE SOUZA	30/09/1996	461*****90	0	
2011	RAFAELA FERREIRA DA SILVA	06/10/1996	451*****43	0	
2012	ALESSANDRA DE SOUSA DOS SANTOS	06/10/1996	453*****69	0	
2013	ANE CAROLINE PEREIRA GOMES DOS SANTOS	06/10/1996	433*****14	0	
2014	RODRIGO PIMENTEL VALCACIO	08/10/1996	453*****05	0	
2015	AMANDA MASSAFERA DA SILVA	10/10/1996	471*****37	0	
2016	BRUNO GANDUR QUINTINO DOS SANTOS	17/10/1996	412*****52	0	
2017	CÁSSIA GONÇALVES VIEIRA	03/11/1996	456*****61	0	
2018	GABRIEL SOUZA PASSOS	03/11/1996	440*****48	0	
2019	DAIANE JACINTA LOPES SILVA	09/11/1996	354*****32	0	
2020	LOUISE MAYUMI YUI	14/11/1996	456*****65	0	
2021	CHRISTOPHER DE LEMOS LOPES DE MENEZES	18/11/1996	466*****05	0	
2022	DANIELLE PEREIRA DOS SANTOS SILVA	19/11/1996	478*****97	0	
2023	SARA AIRES DE OLIVEIRA	20/11/1996	416*****86	0	
2024	RENNAN OSTERMAYER PERSIGILI	20/11/1996	381*****89	0	
2025	LEANDRO DE SALLES TIDIOLI	28/11/1996	373*****60	0	
2026	MICHAELA DOS SANTOS DE ANDRADE	06/12/1996	462*****39	0	
2027	TAMIRES SILVEIRA DE SOUZA	10/12/1996	451*****62	0	RECURSO DEFERIDO.
2028	DENIS FERREIRA BARREIRO	12/12/1996	454*****40	0	
2029	REBEKA LICARIÃO DE SOUSA FERNANDES	13/12/1996	440*****60	0	
2030	EUNICE MERILYN DA SILVA SOUSA DE MATTOS	14/12/1996	606*****32	0	
2031	PÂMELLA MARIA DOS SANTOS CASTRO	19/12/1996	451*****54	0	
2032	NATHÁLIA APARECIDA FERREIRA DE OLIVEIRA	10/01/1997	439*****26	0	
2033	MATEUS MASSAO KITAHARA	13/01/1997	483*****82	0	
2034	PÂMELA APARECIDA MONTEIRO DO NASCIMENTO GALDINO	21/01/1997	420*****01	0	
2035	RAISSA CAMARGO DE SOUSA	23/01/1997	461*****03	0	
2036	ARIETHA RAMALHO PORTO	25/01/1997	113*****80	0	
2037	ISABELA PAULA DE LIMA SOUZA	07/02/1997	438*****27	0	
2038	PAULINE LOPES DE SOUZA	09/02/1997	485*****12	0	
2039	LADYANE DE JESUS SANTOS	11/02/1997	439*****06	0	
2040	ANDERSON CARLOS PACÍFICO	11/02/1997	436*****90	0	
2041	GRACIANA THAMIRIS DOMINGUEZ PAULINO	20/02/1997	380*****81	0	PCD
2042	DARA APARECIDA DOS SANTOS	22/02/1997	482*****63	0	
2043	NICOLE ROGERIO DE OLIVEIRA	26/02/1997	373*****65	0	
2044	IASMIN MOREIRA LOURO	28/02/1997	453*****59	0	
2045	GABRIEL BRANDÃO SANT'ANNA	28/02/1997	236*****37	0	
2046	HORTÊNCIA BRUNE DE MEDEIROS MOREIRA	03/03/1997	454*****47	0	
2047	TIRSON DIAS NETO	05/03/1997	472*****94	0	
2048	JAYNE DA SILVA DE SOUSA	09/03/1997	434*****99	0	
2049	LETICIA NASCIMENTO GUILHERME DA SILVA	10/03/1997	427*****20	0	
2050	THAYNÃ FERNANDA FRANCISCA DE MORAES GONÇALVES	12/03/1997	466*****04	0	
2051	ANA CARLA GOMES RIBEIRO DE LIMA	17/03/1997	034*****90	0	
2052	LUAN VICTOR CASTRO VALDERA	18/03/1997	467*****48	0	
2053	NATALIA IANONE PERASSINI	28/03/1997	467*****61	0	
2054	DANIEL VICTOR DE FARIA	01/04/1997	464*****57	0	
2055	KARINE BRITO SILVA	02/04/1997	470*****07	0	
2056	KYZAR DENIM DACIO ZANY DOS REIS	10/04/1997	026*****65	0	
2057	CARLA FERREIRA DOS SANTOS	10/04/1997	453*****29	0	
2058	PAOLA FARIA PEREIRA FRANCO	12/04/1997	478*****32	0	
2059	LETICIA DE OLIVEIRA COSTA	15/04/1997	466*****27	0	
2060	JÚLIA CÁSSIA SANTOS FURTADO	16/04/1997	007*****20	0	
2061	KARINA COIMBRA LEMOS	18/04/1997	453*****11	0	

CLASSIFICAÇÃO	NOME	DATA DE NASCIMENTO	CPF/RG	TOTAL	OBS
2062	ABED SARAAY LIBIA ROSA	20/04/1997	461*****66	0	
2063	LETÍCIA VIANA AMARANTES TOTI DE OLIVEIRA	23/04/1997	471*****40	0	
2064	JULIA VILAS BOAS TEODORO	28/04/1997	443*****11	0	
2065	FABIANA MARIA BRANDÃO ALVES	28/04/1997	378*****42	0	
2066	RAFHAELA GONÇALVES AUGUSTO	28/04/1997	476*****85	0	
2067	CARLOS HENRIQUE DOS SANTOS LIMA	30/04/1997	472*****95	0	
2068	KELLY SILVA VIDAL	20/05/1997	447*****92	0	
2069	VICTOR FILIPPE MESQUITA SILVA	20/05/1997	608*****47	0	
2070	EDILSON PEREIRA DE SOUZA	23/05/1997	467*****39	0	
2071	RAIANE NOBRE DOS SANTOS	27/05/1997	460*****03	0	
2072	THAIS GONÇALVES DA SILVA	27/05/1997	473*****26	0	
2073	CRISTIELE PEREIRA DA SILVA	01/06/1997	486*****09	0	
2074	WALAS PEREIRA DA SILVA	02/06/1997	137*****99	0	
2075	MARCELA RAMOS DOS SANTOS	05/06/1997	477*****01	0	
2076	EVELYN CAROLINE SILVA SANTOS	08/06/1997	468*****78	0	
2077	JESSICA ARAUJO DA LUZ	14/06/1997	459*****23	0	RECURSO DEFERIDO.
2078	EVELYN SORAIA LUIZ	15/06/1997	460*****57	0	
2079	AGATHA CRISTINE DO NASCIMENTO	15/06/1997	472*****71	0	
2080	DANIELE DE CASTRO GOMES	20/06/1997	438*****79	0	
2081	LUARA VIRGINIA CHAVES DOS SANTOS	22/06/1997	467*****66	0	
2082	ELAINE APARECIDA DE OLIVEIRA	29/06/1997	463*****48	0	
2083	SOFIA KAISER SANT ANA DE JESUS	03/07/1997	457*****38	0	
2084	LUIZA DE FREITAS DE ARAÚJO	19/07/1997	458*****88	0	
2085	THAYNA MARINHO GARCIA	21/07/1997	430*****14	0	
2086	MICHAEL VITÓRIA PEREIRA DE SOUZA GARCIA	30/07/1997	462*****23	0	
2087	KALINE MAIARA NUNES DE FREITAS ROCHA	31/07/1997	453*****17	0	
2088	SUZANA SOUZA RAMOS	04/08/1997	465*****55	0	
2089	GISELLE DE FÁTIMA CAÍRES DE SOUZA	06/08/1997	484*****06	0	
2090	RAPHAEL LUCAS DA SILVA DE OLIVEIRA	15/08/1997	459*****93	0	
2091	ANA LAURA NOGUEIRA DA SILVA	27/08/1997	460*****26	0	
2092	HATUS SILVA PRATES	29/08/1997	491*****02	0	
2093	LUIS HENRIQUE SOUZA ROSA	03/09/1997	481*****31	0	
2094	YASMIN JÚLIA SANTANA NUNES GONÇALVES	05/09/1997	448*****01	0	
2095	DANIELA SIQUEIRA DE OLIVEIRA CARVALHO	05/09/1997	374*****47	0	
2096	GABRIELA MIGLIATTI PAYÃO	05/09/1997	433*****07	0	
2097	MARÍA LETÍCIA GOMES FERRAZ	08/09/1997	473*****92	0	
2098	MIRIA ALVES DOS SANTOS	09/09/1997	462*****80	0	
2099	CECÍLIA LIMA GOMES	12/09/1997	482*****45	0	
2100	MARCOS RODRIGO FRANCO DE QUEIROZ	12/09/1997	490*****14	0	
2101	CHRISTIANE SIMÕES DOS SANTOS	13/09/1997	475*****85	0	PCD
2102	BEATRIZ COLLINETTI DEL PRETE DE SOUSA	13/09/1997	409*****71	0	
2103	ABÍLIO GABRIEL LOPES SILVEIRA SARMENTO	16/09/1997	397*****30	0	
2104	KAROLINE DE OLIVEIRA CRUZ	22/09/1997	388*****09	0	
2105	NAYARA APARECIDA RAMALHO DUARTE	01/10/1997	471*****52	0	
2106	MARCÍLIO INÁCIO NETO	02/10/1997	477*****18	0	
2107	VIVIAN QUEIROZ SOARES GUIMARAES	03/10/1997	466*****29	0	
2108	IZABELLA MARTINS PEREIRA DA SILVA	06/10/1997	416*****74	0	
2109	JULIANA DE CAMARGO DA SILVA	06/10/1997	404*****10	0	
2110	BRUNA ELIZABETE DE VASCONCELOS VIEIRA	09/10/1997	421*****74	0	
2111	RAMON DOUGLAS DIAS RODRIGUES	12/10/1997	123*****06	0	
2112	MARIANA ALEXANDRA RAMOS CORDEIRO	15/10/1997	448*****16	0	
2113	EGILLAYNE BEATRIZ SOARES DA SILVA	16/10/1997	443*****28	0	
2114	LAVÍNIA CRISTINE APARECIDO ROSA	22/10/1997	456*****01	0	
2115	LETICIA BARROS MIRANDA	24/10/1997	454*****73	0	
2116	JOÃO KLEBER DE JESUS SANTOS	26/10/1997	077*****70	0	
2117	GRACE ANE DA SILVA SANTOS	29/10/1997	393*****20	0	
2118	VICTOR RUFINO DE LIMA	01/11/1997	446*****89	0	
2119	TAYNÁ VERA SANTOS FONSECA	05/11/1997	432*****19	0	
2120	DANIELA RODRIGUES DOS SANTOS	06/11/1997	469*****00	0	
2121	MURILO PAES CHRISTÃO	07/11/1997	477*****21	0	
2122	REINALDO DE JESUS SANTOS JUNIOR	07/11/1997	469*****85	0	
2123	MARINA DA SILVA GONÇALVES ROSA	08/11/1997	171*****31	0	

CLASSIFICAÇÃO	NOME	DATA DE NASCIMENTO	CPF/RG	TOTAL	OBS
2124	ALESSANDRA MACHADO DOS SANTOS	08/11/1997	482*****80	0	
2125	PAULA KETLYN ALVES DO NASCIMENTO	10/11/1997	477*****48	0	
2126	JÉSSICA PACHECO DA SILVA	11/11/1997	445*****69	0	
2127	AMANDA CAMPANELLI FREITAS	12/11/1997	412*****74	0	
2128	ARIELI CRISTINA OLIVEIRA FAULA MOREIRA	17/11/1997	471*****73	0	
2129	BIANCA LOPES DOS SANTOS	19/11/1997	478*****71	0	
2130	AMANDA PEREIRA DE CAMPOS	25/11/1997	167*****10	0	
2131	FABIANO RODRIGUES OLIVEIRA	03/12/1997	456*****84	0	
2132	ALICE D'AGOSTINO	04/12/1997	233*****79	0	
2133	STEFANI CRISTINA ALBINO	07/12/1997	341*****95	0	
2134	THIÉRRY CORRÊA DE ARAUJO ASSIS	09/12/1997	467*****25	0	
2135	GABRIELE PEREIRA ALVES	15/12/1997	455*****59	0	
2136	ALINE BRAZ DA SILVA	15/12/1997	498*****50	0	
2137	MATHEUS VINÍCIUS DE SOUZA	20/12/1997	464*****79	0	
2138	JAQUELINE GOMES DA SILVA	22/12/1997	455*****59	0	
2139	NATALY MAZARIOLLI	23/12/1997	400*****90	0	
2140	NATALY DA SILVA VIVEIROS	28/12/1997	473*****36	0	
2141	ISABELA AUGUSTA BAHIA	13/01/1998	511*****69	0	
2142	LIDIANE PEDROSO LOPES DE MELLO	19/01/1998	455*****40	0	
2143	YASMIM MARTINS NEPOMUCENO SANTANA	19/01/1998	493*****94	0	
2144	JULIE LAYANE ALENCAR DA SILVA	21/01/1998	476*****92	0	
2145	ANA PAULA DE CARVALHO APARECIDO	23/01/1998	487*****54	0	
2146	MARIA GABRIELA FURQUIM	25/01/1998	490*****95	0	
2147	LUIZ FELIPE XAVIER ARCHILHA	29/01/1998	325*****20	0	
2148	KAREN EVELIN JUDICE DOS SANTOS	29/01/1998	479*****07	0	
2149	AMANDA ALVES FREIRE	30/01/1998	478*****03	0	
2150	JOYCE DA SILVA DE OLIVEIRA	02/02/1998	463*****24	0	
2151	LUANA DA CRUZ BOTELHO	06/02/1998	486*****02	0	
2152	KARLA JULIANA QUEIROZ ARAUJO	11/02/1998	489*****48	0	
2153	ANDREZA VITORIA COTIA MARSIGLI	11/02/1998	486*****40	0	
2154	CÁSSIA MOREIRA DA COSTA	11/02/1998	463*****92	0	
2155	NATHALIA DA SILVA INHESTA	18/02/1998	467*****00	0	
2156	DARA CONSIGLIO MONTEIRO DO NASCIMENTO	19/02/1998	420*****83	0	
2157	MATHEUS BRANDÃO MARTINS MAGALHÃES	23/02/1998	484*****47	0	
2158	ELIGIANE SATO DE SOUZA	26/02/1998	485*****90	0	
2159	ANNE CAROLINA CORREIA DE MORAES	28/02/1998	456*****18	0	
2160	RAQUEL OLIVEIRA DA SILVA	04/03/1998	387*****50	0	
2161	TABATA GEANE DA SILVA LIMA	07/03/1998	475*****61	0	
2162	JÉSSICA FERREIRA DE SOUZA	09/03/1998	409*****43	0	
2163	LUCAS DE SOUZA GETÚLIO	09/03/1998	447*****74	0	
2164	LINCOLN CRUZ DOS SANTOS	13/03/1998	396*****61	0	
2165	TALITHA VICTORIA DE MORAIS DA SILVA	19/03/1998	473*****17	0	
2166	PEDRO RIBAS NETO	27/03/1998	455*****96	0	
2167	JÚLIA COSTA SILVA	30/03/1998	476*****80	0	
2168	VITHORIA BARDELLI	03/04/1998	457*****60	0	
2169	ISABELA DE CAMPOS MENDES	06/04/1998	431*****94	0	
2170	ITATIANA PEREIRA BARRETO DE MORAIS	06/04/1998	458*****31	0	
2171	ANA CAROLINA RODRIGUES DE FREITAS	06/04/1998	458*****17	0	
2172	TAYNA IGLESIAS MUNUERA	11/04/1998	463*****75	0	
2173	ANDRESSA NUNES DE OLIVEIRA	13/04/1998	462*****52	0	
2174	PIETRA BACCARIN DE ÁVILA	13/04/1998	481*****22	0	
2175	ELIVELTON AMORIM DE MATOS	17/04/1998	494*****73	0	
2176	LUCAS BARRETO SANTOS	17/04/1998	469*****58	0	
2177	BRIAN SHORTALL	26/04/1998	499*****80	0	
2178	GEISIANE DA SILVA GOMES	28/04/1998	394*****06	0	
2179	CINTHIA CRISTINA BATISTA	06/05/1998	478*****11	0	
2180	RUBENS LUAN AMARAL DE SOUZA	11/05/1998	435*****16	0	
2181	BRUNO GARCIA FELIX DOS SANTOS	15/05/1998	437*****67	0	
2182	BIANCA DUARTE RIBEIRO	03/06/1998	460*****13	0	
2183	NATHALIA MENDES DOS SANTOS	14/06/1998	443*****00	0	
2184	PRISCILA AMANDA DE ANDRADE NUNES	17/06/1998	458*****77	0	
2185	MARIA GRAZIELY CLEMENTE	23/06/1998	471*****61	0	

CLASSIFICAÇÃO	NOME	DATA DE NASCIMENTO	CPF/RG	TOTAL	OBS
2186	GABRIEL ARAÚJO RAPOSO PIMENTEL	25/06/1998	447*****44	0	
2187	FRANSUELI AMARAL SOUZA BRAGA	04/07/1998	494*****56	0	
2188	ELAINE DA SILVA OLIVEIRA	05/07/1998	476*****48	0	
2189	ANDRESSA LOURENÇO COELHO DE SOUZA	05/07/1998	478*****12	0	
2190	ANDRÉ RAFAEL FLORÊNCIO DA SILVA	08/07/1998	445*****75	0	
2191	ANA PAULA ANDRADE DA GAMA	14/07/1998	502*****45	0	
2192	STEPHANIE AFRODITE BARRETO SOARES DOS SANTOS	20/07/1998	417*****48	0	
2193	JOÃO VICTOR CUSTÓDIO DE ASSIS	23/07/1998	476*****04	0	
2194	SUELEN ARAUJO ALVES INÁCIO	24/07/1998	169*****28	0	
2195	DAIANNE CÂMARA SILVA	25/07/1998	439*****14	0	
2196	VITOR GOMES DE ARAÚJO	26/07/1998	457*****43	0	
2197	ROSECLEIA SOUZA DOS SANTOS	30/07/1998	110*****60	0	
2198	FELIPE SANTOS BATISTA	30/07/1998	482*****78	0	
2199	BRUNO DE LUCAS SANTOS DE SOUZA	01/08/1998	393*****67	0	
2200	NATHALIA ALVES SOARES DA MOTTA	02/08/1998	494*****40	0	
2201	LARISSA RODRIGUES RUEDA OLMO	04/08/1998	436*****75	0	
2202	SAMUEL DOS SANTOS PONTES	05/08/1998	469*****86	0	
2203	NATÁLIA REGINA DE ALMEIDA PEREIRA	14/08/1998	467*****42	0	
2204	MARCELO DE SIQUEIRA CAMARGO JUNIOR	14/08/1998	406*****45	0	
2205	JHULIEYNE CRISTINA TAVARES	21/08/1998	463*****05	0	
2206	ROBERTO EMILIANO LEITE FILHO	22/08/1998	437*****39	0	
2207	LEONARDO SANTOS PEREIRA	23/08/1998	463*****40	0	
2208	DAÍRA HEVILLIM CREMON	28/08/1998	467*****05	0	
2209	CAROLINE DE SOUZA SANTOS	03/09/1998	457*****88	0	
2210	STEFANI DE SOUZA ZANELLA	08/09/1998	508*****14	0	
2211	BRENDA GOMES DE SIQUEIRA	14/09/1998	485*****75	0	
2212	LEONARDO GABRIEL IORI	17/09/1998	469*****92	0	
2213	FABIANO PEREIRA ALVES	20/09/1998	461*****44	0	
2214	BEATHRIS GONÇALVES DA SILVA	21/09/1998	396*****75	0	
2215	NATÁLIA SOARES SIQUEIRA SILVA	12/10/1998	470*****96	0	
2216	BRUNA RODRIGUES BALTAR	13/10/1998	163*****35	0	
2217	PIETRA CUNHA DE OLIVEIRA	20/10/1998	468*****25	0	
2218	BIANCA PEREIRA DOS SANTOS SILVA	21/10/1998	468*****08	0	
2219	AMANDA ALVES MENDES	21/10/1998	492*****30	0	
2220	ALESSANDRA SOUZA DA SILVA	30/10/1998	480*****27	0	
2221	RAYSSA MODESTO DA SILVA	30/10/1998	448*****62	0	
2222	SUZANA CONCEIÇÃO ERMELINO DE FREITAS MARTINS	01/11/1998	450*****89	0	
2223	ADRIELE BATISTA DOS SANTOS	03/11/1998	505*****50	0	
2224	LARISSA SHIRLEY GALVÃO CIPRIANO	06/11/1998	465*****46	0	
2225	ERIKA MORATO DE OLIVEIRA	10/11/1998	468*****14	0	
2226	MATHEUS MONTEIRO DE MORAIS	13/11/1998	482*****75	0	
2227	LUANA DE OLIVEIRA ROSA DE FREITAS	14/11/1998	469*****21	0	
2228	ANDERSON ADRIANO FERRARI PAULINO	15/11/1998	497*****94	0	
2229	DIOVANA JERONIMO DOS SANTOS	23/11/1998	396*****60	0	
2230	THIFANY ARAUJO PEREIRA	24/11/1998	465*****25	0	
2231	FELIPE DUARTE ALVES VENÂNCIO	02/12/1998	437*****37	0	
2232	STEFANY DOS SANTOS ARAUJO	03/12/1998	463*****63	0	
2233	SELOMITE GLÓRIA DE FARIA PAULA	07/12/1998	467*****60	0	
2234	STEFANY VENANCIO DE CARVALHO	17/12/1998	460*****27	0	
2235	GIOVANA MARIA DA COSTA	19/12/1998	450*****40	0	
2236	THALITA ALVES DOS SANTOS	25/12/1998	481*****17	0	
2237	MARCELO FILGUEIRAS SANTOS	26/12/1998	483*****24	0	
2238	ANA PAULA VENÂNCIO VELOSO	27/12/1998	499*****61	0	
2239	MATHEUS HENRIQUE SIQUEIRA	07/01/1999	434*****98	0	
2240	GIOVANNA VITÓRIA RODRIGUES LOPES	22/01/1999	451*****07	0	
2241	RAIANA CRISTINA DIAS DE OLIVEIRA	03/02/1999	477*****44	0	
2242	LANARA AGUILAR COSTA	03/02/1999	149*****59	0	
2243	JESSICA DOS SANTOS NEVES RIBEIRO MALAQUIAS	10/02/1999	178*****12	0	
2244	DAFNE PENA TOMAZ DE FREITAS	18/02/1999	481*****69	0	
2245	TAMIRES DE SOUZA RODRIGUES DA CRUZ	18/02/1999	480*****26	0	
2246	CAMILLA RIBEIRO DOS SANTOS CAMILO	24/02/1999	467*****98	0	
2247	ANA CRISTINA VIANA DA SILVA	08/03/1999	487*****20	0	PCD

CLASSIFICAÇÃO	NOME	DATA DE NASCIMENTO	CPF/RG	TOTAL	OBS
2248	ISABELLY PEREIRA TESSEROLLI	09/03/1999	512*****54	0	PCD
2249	NATHALIA DE SOUZA CINTRA	13/03/1999	433*****37	0	
2250	TUANE BARBOSA MOREIRA	13/03/1999	462*****85	0	
2251	GABRIELA REGINA GUEDES	23/03/1999	482*****06	0	
2252	ADRIENE DE BARROS NEGRÃO	30/03/1999	447*****95	0	
2253	LAÍSSA EVELYN APARECIDO ROSA JUNGERS	31/03/1999	476*****04	0	
2254	AMANDA DOS SANTOS BARBOSA	04/04/1999	485*****52	0	
2255	YASMIN KARINE SOARES DE OLIVEIRA	08/04/1999	380*****90	0	
2256	BEATRIZ DE ANDRADE SILVA	13/04/1999	437*****80	0	
2257	INGRID GIOVANNA VASCONCELLOS DE AVILA	14/04/1999	230*****77	0	
2258	RAISSA ALVES DE FARIA ARGOLO	16/04/1999	467*****36	0	
2259	BARBARA VIEIRA LIMA MACEDO	27/04/1999	409*****82	0	
2260	CAROLINA SOUSA DOS REIS	29/04/1999	481*****02	0	
2261	FELIPE COSTA BARROS	30/04/1999	486*****64	0	
2262	AMANDA RODRIGUES IRINEU	01/05/1999	467*****43	0	
2263	JENNIFER APARECIDA FERNANDES PANDOLFI	05/05/1999	475*****96	0	
2264	THALITA FIGUEIREDO DE OLIVEIRA	07/05/1999	449*****09	0	
2265	BÁRBARA COUTO MAURICIO	08/05/1999	472*****06	0	
2266	JÉSSICA PATRÍCIA DE SOUZA DUARTE ZARAN	08/05/1999	455*****25	0	
2267	BEATRIZ RIBEIRO DOS SANTOS	09/05/1999	447*****00	0	
2268	KALINY DANIELY VIEIRA SANTOS	09/05/1999	489*****84	0	
2269	IGOR PATRIC OLIVEIRA RIBEIRO DOS SANTOS	14/05/1999	465*****70	0	
2270	AUDREY GIRALD GAZZANEO	19/05/1999	505*****45	0	
2271	LETÍCIA SOUZA BORGES	21/05/1999	497*****43	0	
2272	YASMIM MARIA VIDAL	22/05/1999	512*****67	0	
2273	ETHIELLEN NOBRE DE OLIVEIRA	23/05/1999	476*****89	0	
2274	DEBORA BIANCA NERES VIANA DE SOUSA	24/05/1999	429*****30	0	
2275	BRUNA RIBEIRO DE CARVALHO	28/05/1999	351*****00	0	
2276	ANDRESSA LIMA DA MOTA	05/06/1999	479*****43	0	
2277	LARISSA SANTOS ALVES MATOS	08/06/1999	483*****31	0	
2278	ADRIELI TOLEDO SANTOS DIAS	12/06/1999	506*****99	0	
2279	GUSTAVO TOLEDO DO ROSÁRIO	15/06/1999	381*****45	0	
2280	LAÍS BERNARDO DOS SANTOS	15/06/1999	478*****58	0	
2281	VITÓRIA LORRANY PEREIRA DOS SANTOS SILVA	21/06/1999	492*****89	0	
2282	KÉSSIA MERCES ALVES SILVA	21/06/1999	465*****17	0	
2283	MARIA INÊS GONÇALVES AMADOR BUENO	28/06/1999	457*****47	0	
2284	GRAZIELLE DA SILVA VALENTIM	30/06/1999	468*****05	0	
2285	MARCUS VINÍCIUS CORRÊA CAVALAR	03/07/1999	457*****57	0	
2286	MARCOS PAULO ALVES SILVA	07/07/1999	488*****37	0	
2287	ALEJANDRO ALEXANDRIA DE JESUS SOUZA	08/07/1999	507*****30	0	
2288	LARYSSA GABRIELLE CAMILO ALVES DE MACEDO	12/07/1999	493*****80	0	
2289	NATHALIA DE JESUS COELHO	18/07/1999	472*****54	0	
2290	MARIANA LOPES PEREIRA	22/07/1999	485*****57	0	
2291	MAYSA ANGELA DE SOUSA BATISTA	25/07/1999	459*****90	0	
2292	YARA MIRANDA DE FREITAS	02/08/1999	498*****30	0	
2293	LAURA MARIANA DE CARVALHO	03/08/1999	475*****93	0	
2294	GRACY KELLY FERREIRA SANTOS	08/08/1999	478*****02	0	
2295	ISABELE DA SILVA AMANCIO	14/08/1999	495*****54	0	
2296	LEONARDO DE BARROS GIANINI	19/08/1999	508*****77	0	
2297	JEFFERSON VIEIRA DE SOUZA	21/08/1999	444*****18	0	
2298	VITORIA EDUARDA DOS SANTOS PEDRINI	27/08/1999	482*****82	0	
2299	PAOLA DE ALMEIDA TAVARES	06/09/1999	476*****32	0	
2300	NATALY IGLESIAS DE OLIVEIRA	08/09/1999	477*****21	0	
2301	JULIANA LAEL SERPA DE MOURA	20/09/1999	114*****32	0	
2302	GIOVANNA HENRIQUE CONTRERA	30/09/1999	505*****89	0	PCD
2303	EMILY ALVES DO NASCIMENTO PAULINO	02/10/1999	463*****28	0	
2304	GIULIA BARBOZA DA ROCHA	02/10/1999	476*****14	0	
2305	SUELEM DA SILVA MODESTO	19/10/1999	475*****59	0	
2306	GABRIELA ALMEIDA ABREU	19/10/1999	025*****36	0	
2307	MARINA SOUZA ROQUE CASTRO	20/10/1999	467*****54	0	
2308	WILLIAN SILVA	21/10/1999	428*****14	0	
2309	LARISSA ALVES DE BARROS	25/10/1999	480*****19	0	

CLASSIFICAÇÃO	NOME	DATA DE NASCIMENTO	CPF/RG	TOTAL	OBS
2310	MANOELLE FERREIRA CONCEIÇÃO	29/10/1999	475*****64	0	
2311	NATALY PEREIRA DOS SANTOS	07/11/1999	500*****54	0	
2312	RAFAELA MENDES DE SOUZA PAULINO	08/11/1999	497*****76	0	
2313	NICOLAS FRANZOLIN CERQUEIRA	10/11/1999	475*****36	0	
2314	ISABELLA MIRANDA DOS SANTOS	12/11/1999	475*****61	0	
2315	IARA FERREIRA DE SOUZA	15/11/1999	021*****22	0	
2316	MATEUS FERREIRA DOS SANTOS	17/11/1999	478*****28	0	
2317	ALINE GOES ALMEIDA	24/11/1999	475*****70	0	
2318	BEATRIZ CRISTINA BUENO DIAS	26/11/1999	489*****56	0	
2319	JORDANA LEMES CARVALHO	30/11/1999	460*****39	0	
2320	BARBARA CAROLINE FERREIRA PAES	08/12/1999	475*****31	0	
2321	JULIANA BARRETO PEREIRA TAVARES	15/12/1999	488*****11	0	
2322	LORRANA SILVA SAMPAIO	15/12/1999	465*****73	0	
2323	VITOR DANTAS CARDOSO	17/12/1999	383*****30	0	PCD
2324	JENIFFER GONÇALVES PIRES	21/12/1999	492*****58	0	
2325	INGRID JESUS DOS SANTOS	23/12/1999	406*****19	0	
2326	JOÃO PEDRO MORENO CUNHA	13/01/2000	465*****31	0	
2327	JACKSON TAVARES ALVES TENORIO FIORITO	19/01/2000	530*****19	0	PCD
2328	THAYNARA CRISTINA OLIVEIRA MACENA CAMPOS	20/01/2000	401*****28	0	
2329	LUIZ HENRIQUE DE CARVALHO CABRAL	21/01/2000	397*****13	0	
2330	PATRINI LAWANE SANTOS TRINDADE	03/02/2000	405*****05	0	
2331	DIEGO MOISES BRITO DA SILVA	10/02/2000	449*****56	0	
2332	LO RUAMA DE SOUZA SILVA	14/02/2000	468*****00	0	
2333	LUIZA PEREIRA CURY	21/02/2000	492*****80	0	
2334	MURILO CARDOSO PISSOLATO	25/02/2000	055*****64	0	
2335	ANA CAROLINA SILVA LEMES	28/02/2000	490*****38	0	
2336	SUELEN MAYARA PAES	28/02/2000	489*****00	0	
2337	RAIMUNDA GOMES DA SILVA	01/03/2000	485*****16	0	
2338	KEILA CAROLINA BONFIM DE JESUS	12/03/2000	520*****59	0	
2339	ANA CAROLINA RICARDO DO NASCIMENTO	13/03/2000	492*****41	0	
2340	BARBARA ADRIA NASCIMENTO GLAESSEL DOS SANTOS	14/03/2000	475*****09	0	
2341	JOÃO PEDRO DOS SANTOS FARO BORGES	22/03/2000	489*****06	0	
2342	KEILA ARETHA FERREIRA SOLLÁ	25/03/2000	488*****30	0	
2343	MARIA LUÍZA THOMAZ REZENDE	31/03/2000	463*****38	0	
2344	RAILSON JOVELI ESTEVES DE SOUZA	03/04/2000	436*****39	0	
2345	LOHANE NAIARA SILVA DE BELLES	04/04/2000	486*****61	0	
2346	ALEXANDRE DE LEMOS LONGO	06/04/2000	445*****88	0	
2347	INGRID STEFANY DOS SANTOS ROCHA	10/04/2000	479*****18	0	
2348	AMANDA DA SILVA SANTOS	11/04/2000	490*****02	0	
2349	LORRANE SANTOS FELIX	15/04/2000	185*****93	0	
2350	MATHEUS TAVARES FELIX DOS SANTOS	20/04/2000	493*****60	0	
2351	JENNIFER FERREIRA ROSA	25/04/2000	490*****13	0	
2352	SABRINA DE PAULA FONTES	02/05/2000	452*****05	0	
2353	RENAN ALVES DE BRITO DIAS	02/05/2000	503*****60	0	
2354	TAYNARA SOARES ALVES PEREIRA	05/05/2000	435*****60	0	RECURSO DEFERIDO. NOTA RECALCULADA. DEFERIDA
2355	IZABELA DA SILVA ROCIGNO	08/05/2000	406*****33	0	
2356	LUCAS TON GONÇALVES	13/05/2000	050*****33	0	
2357	YAGO BATISTA DA SILVA NASCIMENTO	15/05/2000	458*****64	0	
2358	SARA CRISTINA EUZEBIO DA SILVA CORDEIRO	18/05/2000	422*****83	0	
2359	MATHEUS MENDES ROCHA	20/05/2000	491*****04	0	
2360	JHOWANA GONÇALVES	23/05/2000	489*****85	0	
2361	FLAVIA ALINE DE TOLEDO CARVALHO	24/05/2000	499*****63	0	
2362	ESTHER DINIZ BOMFIM	29/05/2000	432*****88	0	
2363	LAURA DE CASTRO QUINTINO	30/05/2000	490*****88	0	
2364	KEYTTH MARQUES DOS SANTOS	30/05/2000	365*****01	0	
2365	KEVELYN CRISTINE ABRANCHES MACHADO	31/05/2000	491*****40	0	
2366	ISABELLA ROCHA GRAÇAS	09/06/2000	408*****27	0	PCD
2367	MARCO AURÉLIO DE JESUS JÚNIOR	10/06/2000	504*****12	0	
2368	MARIANNA ROMAO PEREIRA	13/06/2000	385*****02	0	
2369	GABRIELLE ANTÔNIA DE ANDRADE DOS ANJOS	15/06/2000	482*****03	0	

CLASSIFICAÇÃO	NOME	DATA DE NASCIMENTO	CPF/RG	TOTAL	OBS
2370	JULIANA MOTTA RIBEIRO DE JESUS	18/06/2000	484*****92	0	
2371	MAYARA DE ALMEIDA MIRANDA SOARES MARTINEZ	20/06/2000	454*****64	0	
2372	MICHELE PEREIRA DA LOMBA	08/07/2000	466*****96	0	
2373	FELIPE ALBANO PINHEIRO	11/07/2000	416*****32	0	
2374	JOSÉ WALTER SOUZA SANTANA	18/07/2000	080*****64	0	
2375	THAYNA SILVA LEOPOLDINO	27/07/2000	141*****01	0	
2376	HELEN DA SILVA FARIA	31/07/2000	490*****12	0	
2377	JONAS BRITO LOPES	07/08/2000	054*****46	0	
2378	MATHEUS BATISTA DE SOUZA	23/08/2000	465*****17	0	
2379	SARAH HELENA DOS SANTOS DE OLIVEIRA	24/08/2000	485*****51	0	
2380	DANIELE MARÇAL DA SILVA	27/08/2000	132*****78	0	
2381	JÉSSICA RITA FERREIRA GOMES DOS SANTOS	29/08/2000	520*****38	0	
2382	LAIS TAYARA MOURÃO DA CONCEIÇÃO	30/08/2000	480*****20	0	
2383	LETÍCIA GABRIELLY	02/09/2000	365*****00	0	
2384	ANELLISE DA CUNHA SILVA	02/09/2000	495*****95	0	
2385	JOÃO PEDRO LUONGO DIOGO	05/09/2000	485*****80	0	
2386	JOÃO PEDRO PEDROSO NUNES	07/09/2000	491*****50	0	
2387	MARIA FERNANDA DE OLIVEIRA DOS SANTOS	07/09/2000	489*****06	0	
2388	INGRID DOS SANTOS VIEIRA	13/09/2000	478*****51	0	
2389	PEDRO PAULO MACHADO GONÇALVES	13/09/2000	399*****39	0	
2390	JOÃO PEDRO SANTOS DA SILVA	16/09/2000	485*****98	0	
2391	THIAGO XAVIER DA CONCEIÇÃO	22/09/2000	456*****41	0	
2392	LUIZA ESTEFANI DOS SANTOS CARDOSO	06/10/2000	469*****90	0	
2393	MATHEUS CARLOS DE ABREU	11/10/2000	508*****40	0	
2394	TABATA SERENA MATOS DE CARVALHO PEREIRA	17/10/2000	447*****90	0	
2395	CAROLINA SANTANA AMORIM SANTOS	19/10/2000	473*****05	0	
2396	ESTÉFANI FERREIRA LOPES LANDIN	21/10/2000	080*****05	0	
2397	RHAÍSSA MOREIRA	23/10/2000	495*****73	0	
2398	ISAUQUE MAZZI LOPES SOARES DE CARVALHO	31/10/2000	482*****74	0	
2399	ISADORA FERREIRA NUNES DE SOUZA	06/11/2000	381*****21	0	
2400	BEATRIZ JESUS BAPTISTA SOBRINHO	12/11/2000	474*****40	0	
2401	SARA VITORIA GOULART GLORIA	24/11/2000	508*****59	0	
2402	KAREN CRISTINA FERNANDES DE ALMEIDA	28/11/2000	179*****32	0	
2403	ELOISA MEYRE MESSIAS TORINO DA COSTA	03/12/2000	446*****46	0	
2404	LUDMILLA GOMES	10/12/2000	500*****10	0	
2405	ANDREIA VICENTE DE ALMEIDA WANDERLEY RIBEIRO	12/12/2000	174*****00	0	
2406	SANNEY DE OLIVEIRA FREITAS	14/12/2000	318*****65	0	
2407	NATHALIA DE OLIVEIRA MOREIRA PROCÓPIO	20/12/2000	479*****03	0	
2408	ALINE FERNANDES DA SILVA	24/12/2000	491*****95	0	
2409	CAMILA FROZ GUIMARAES	28/12/2000	469*****12	0	
2410	ALLANA SANTOS BELLINE DE VASCONCELOS	28/12/2000	491*****20	0	
2411	IAGO DOS ANJOS DE CAMARGO	31/12/2000	437*****47	0	
2412	GABRIEL CARDOSO DE ALMEIDA	01/01/2001	238*****33	0	
2413	ISABEL DOS SANTOS LOPES	04/01/2001	143*****07	0	
2414	VICTORIA LARA SILVA	05/01/2001	128*****83	0	
2415	MARIA EDUARDA SANTIAGO	06/01/2001	446*****52	0	
2416	BRUNA MARIA DA SILVA	08/01/2001	435*****96	0	
2417	MAYSA VITÓRIA RODRIGUES DOS SANTOS	09/01/2001	503*****51	0	
2418	SAMARA ALVES LIRA	10/01/2001	515*****69	0	
2419	PRISCILA DOS SANTOS LIMA	13/01/2001	473*****25	0	
2420	SÉRGIO MURILO BATISTA DIAS	14/01/2001	504*****90	0	
2421	DÉBORA FREITAS DOS SANTOS	17/01/2001	050*****09	0	
2422	JUAN WAGNER DE SOUZA BARROSO	18/01/2001	504*****99	0	
2423	LETICIA STEFANIE SANTOS	18/01/2001	490*****95	0	
2424	EVELYN CRISTINA DA SILVA RODRIGUES	21/01/2001	449*****22	0	
2425	GIOVANNA CUSTÓDIO CHINCOA CRUZ	28/01/2001	319*****40	0	
2426	LUCAS FELIPE MIRANDA DE OLIVEIRA	29/01/2001	503*****80	0	
2427	ARIELE STEPHANIE FILADELPHO	02/02/2001	519*****17	0	
2428	LOHAN TELES SILVA	04/02/2001	500*****03	0	
2429	THAIS ALESSANDRA CARVALHO ANDRADE	09/02/2001	503*****99	0	
2430	LARISSA APARECIDA DE ALMEIDA	10/02/2001	503*****52	0	
2431	ALESSANDRO VINÍCIUS SILVA DE BARROS VALDEZ	11/02/2001	074*****43	0	

CLASSIFICAÇÃO	NOME	DATA DE NASCIMENTO	CPF/RG	TOTAL	OBS
2432	YASMIN DA SILVA BASTOS	16/02/2001	467*****36	0	
2433	HELLEN CRISTINE SANTOS MOTA	02/03/2001	436*****47	0	
2434	LAYANE CARLOTA DE JESUS	08/03/2001	548*****65	0	
2435	LAYLLA LOURENÇO DE ALMEIDA	11/03/2001	498*****31	0	
2436	AMANDA DE SOUZA ROCHA	19/03/2001	505*****11	0	
2437	MARIA EDUARDA COSTA STOPPA	25/03/2001	461*****45	0	
2438	NICOLE OLIVEIRA SANCHES	02/04/2001	531*****03	0	
2439	VANESSA DIAS COIMBRA	03/04/2001	423*****99	0	
2440	RAFAELLA LEAL DE SÁ AVILA	05/04/2001	486*****05	0	
2441	CARLOS HENRIQUE DO ESPÍRITO SANTO	11/04/2001	508*****32	0	
2442	VITÓRIA CRISTIANE DA SILVA LUTUM	12/04/2001	472*****95	0	
2443	BIANCA GOMES TAKAHASHI	13/04/2001	519*****73	0	
2444	DANIEL MARTINS DOS REIS	16/04/2001	535*****11	0	
2445	FLÁVIO HENRIQUE DIAS DE OLIVEIRA	26/04/2001	501*****62	0	
2446	WESLEI DA SILVA DOS SANTOS	29/04/2001	460*****30	0	
2447	VITORIA STEPHANY PEREIRA DOS SANTOS	02/05/2001	471*****58	0	
2448	DIENIFER AGUILAR COSTA	05/05/2001	164*****18	0	
2449	ANA KAROLINE CONDE MOMESSO	07/05/2001	418*****99	0	
2450	BRUNO YAGO DOS SANTOS RIBEIRO	11/05/2001	508*****18	0	
2451	MARIA VITORIA MARCONDES MAIA	12/05/2001	503*****95	0	
2452	IURY DYEDER SANTOS DA SILVA	14/05/2001	498*****69	0	
2453	LORRAYNE TELES DE SOUZA	17/05/2001	503*****12	0	
2454	EVERSON VENANCIO DE CARVALHO	18/05/2001	460*****96	0	
2455	LAIZA DE OLIVEIRA ARAUJO DOS SANTOS	20/05/2001	521*****04	0	
2456	JAQUELINE ALVES SANTOS	22/05/2001	506*****33	0	
2457	GABRIELY DE OLIVEIRA CARVALHO PINTO	25/05/2001	515*****22	0	
2458	PAULO CESAR FERNANDES DE PAULA	25/05/2001	487*****83	0	
2459	EMILY ORTELAN ROCHA	27/05/2001	508*****78	0	
2460	EVELLYN DUTRA DA COSTA	29/05/2001	495*****02	0	
2461	DANIELE RODRIGUES DOS SANTOS	06/06/2001	503*****27	0	
2462	KÉTELYN FONTOURA BARBOSA	07/06/2001	448*****79	0	
2463	BRUNO DONAT BERNARDES	13/06/2001	503*****18	0	
2464	LETÍCIA CARVALHO RIBEIRO	13/06/2001	433*****37	0	
2465	PAOLA GABRIELE E SILVA BARROSO	14/06/2001	502*****24	0	
2466	EDUARDA RAFAELA GARCIA	16/06/2001	352*****66	0	
2467	THAYNARA ALMEIDA TIBUCHESKI DE SOUZA LIMA	17/06/2001	382*****25	0	
2468	MARIANA DE OLIVEIRA ANDRADE	19/06/2001	138*****60	0	
2469	MARIA EDUARDA SOUZA DA SILVA	23/06/2001	447*****62	0	
2470	STEFANNY DA SILVA LOPES DE OLIVEIRA	28/06/2001	463*****80	0	
2471	GUSTAVO ANTÔNIO DA SILVA SOUZA	28/06/2001	500*****40	0	
2472	CLAUDIMIR MIGLIORI JUNIOR	06/07/2001	505*****30	0	
2473	RAIANE COELHO DOS SANTOS COSTA	07/07/2001	500*****98	0	
2474	ANA GABRIELA SANTOS FERNANDES	15/07/2001	527*****86	0	
2475	RAFAELA FERNANDA SOARES DA SILVA	16/07/2001	501*****74	0	
2476	ANA LUZIA DOS SANTOS SILVA	24/07/2001	428*****09	0	
2477	THACYLLA FERNANDA BRASIL DE CARVALHO	25/07/2001	512*****03	0	
2478	VICTOR ADESSO SILVEIRA	26/07/2001	437*****30	0	
2479	JOICE MAIARA MARQUES BARBOSA	28/07/2001	494*****90	0	
2480	ANA PAULA APARECIDA CAMILO MENINO	30/07/2001	394*****17	0	
2481	RAISSA DOS SANTOS GOMES	11/08/2001	462*****50	0	
2482	EDUARDA SOARES DE ARAÚJO	18/08/2001	504*****88	0	
2483	LEANDRA PEREIRA DE SOUSA	19/08/2001	495*****97	0	
2484	TUANY DA SILVA ALVES MARTINS	23/08/2001	376*****78	0	
2485	ANDRESA BATISTA DA CRUZ	26/08/2001	501*****94	0	
2486	ISABELA DE CARVALHO ALVES	30/08/2001	509*****03	0	
2487	DAVID DE MORAIS SILVA	30/08/2001	502*****29	0	
2488	KATELINNE RUBIA CABRAL SANTOS	06/09/2001	456*****93	0	
2489	ANA BEATRIZ RAMOS	13/09/2001	464*****44	0	
2490	RAYSSA INGRID DE OLIVEIRA LIMA	13/09/2001	413*****98	0	
2491	ISABELLA MOTA PEREIRA BRASIL	14/09/2001	023*****43	0	
2492	MARIA EDUARDA DE SOUSA CARVALHO	14/09/2001	516*****58	0	
2493	ALICE DOS SANTOS FERREIRA	18/09/2001	503*****70	0	

CLASSIFICAÇÃO	NOME	DATA DE NASCIMENTO	CPF/RG	TOTAL	OBS
2494	TALITA LAVECKAS	23/09/2001	513*****26	0	
2495	KETELYN PEREIRA DOS SANTOS CALEFI	26/09/2001	508*****65	0	
2496	LUIZA BIANCO GASPARINI	06/10/2001	499*****30	0	PCD
2497	MAYARA MARTINS DA SILVA	10/10/2001	435*****60	0	
2498	NATALI RIBEIRO VIEIRA DOS SANTOS	11/10/2001	499*****63	0	
2499	ANGEL KARIM DA SILVA ROCHA	11/10/2001	478*****69	0	
2500	KAUANY FERREIRA PEREIRA	15/10/2001	483*****56	0	
2501	KALASYA AKHILA ENEYDE OLIVEIRA SILVA	15/10/2001	450*****45	0	
2502	GABRIELLI LOPES DA SILVA	15/10/2001	485*****83	0	
2503	BRENDA THALIA DA SILVA SANTOS	18/10/2001	493*****84	0	
2504	KAMILLI SAMANTHA DOS SANTOS PINHEIRO	27/10/2001	453*****82	0	
2505	DEBORA DE JESUS TEIXEIRA	29/10/2001	229*****18	0	
2506	CAMILA DE FÁTIMA ANDRADE	31/10/2001	503*****13	0	
2507	ANDRESSA MARIA DA SILVA DIONISIO	31/10/2001	474*****18	0	
2508	WESLEY SANTOS DE SOUZA	12/11/2001	445*****45	0	
2509	NATHAN JOSE BALBINO DA SILVA	18/11/2001	494*****90	0	
2510	MACIA PAULA PACHECO SANTOS	19/11/2001	020*****47	0	RECURSO DEFERIDO.
2511	RAÍSSA RAMOS BRIENCE	23/11/2001	230*****61	0	
2512	JENNIFER LORRANE DA SILVA ALMEIDA	26/11/2001	448*****06	0	
2513	MARIA FERNANDA DE FREITAS SOARES	29/11/2001	491*****63	0	
2514	FERNANDA MOREIRA MENEZES	30/11/2001	497*****75	0	
2515	IZABELA SILVA DE PAULA OLIVEIRA	30/11/2001	452*****24	0	
2516	EDUARDA VITÓRIA HAYNE GOMES DA PENHA	03/12/2001	503*****37	0	
2517	LEONARDO FERREIRA DOS SANTOS	05/12/2001	530*****73	0	
2518	HELEN JESUS DA SILVA	06/12/2001	416*****31	0	PCD
2519	ISABELLA SIMAO DOS SANTOS	10/12/2001	503*****14	0	
2520	FERNANDA SANTOS SPINELLI	12/12/2001	464*****03	0	
2521	JADE VITÓRIA PORTUGAL DE SOUZA	13/12/2001	547*****17	0	
2522	FABIANA SILVA DE MORAES	14/12/2001	464*****66	0	
2523	LUANA NATÁLIA ANASTÁCIO GARCIA	22/12/2001	538*****63	0	
2524	DANILO MELO DE ALMEIDA	28/12/2001	512*****07	0	
2525	MARIELEN APARECIDA MUNIZ MATTOS	07/01/2002	518*****73	0	
2526	KYANE DE ALMEIDA RODRIGUES ALVES	10/01/2002	520*****86	0	
2527	AMANDA SOARES DE ALMEIDA	11/01/2002	487*****58	0	
2528	JOÃO VITOR FERREIRA DOS SANTOS	18/01/2002	450*****75	0	
2529	JULIA BARRETO SANTOS PEREIRA	23/01/2002	488*****10	0	
2530	GEOVANA COSTA SANTOS	23/01/2002	358*****08	0	
2531	PAULO HENRIQUE ANDRADE NETO	23/01/2002	496*****70	0	
2532	BIANCA SANTOS SILVA	27/01/2002	369*****05	0	
2533	LEILA JESUS MADUREIRA	28/01/2002	345*****24	0	
2534	MARIANA VALERIA FERREIRA AGUIRRE	02/02/2002	719*****51	0	
2535	LINCON RODRIGUES DA CRUZ	02/02/2002	518*****93	0	
2536	ANDRESSA DOS SANTOS LEMES	04/02/2002	464*****03	0	
2537	MATHEUS VINICIUS DOS SANTOS SILVA	16/02/2002	395*****07	0	
2538	MAXIMILIAN KOLTER	24/02/2002	559*****66	0	
2539	KAMILA THAIS DA SILVA FRANCISCO	27/02/2002	539*****36	0	PCD
2540	MARIA JÚLIA DE ARAÚJO SIQUEIRA	04/03/2002	512*****40	0	
2541	JENIFER JORDANA BATISTA DOS SANTOS	05/03/2002	581*****83	0	
2542	MARCUS VINICIUS FERNANDES LEONEL	14/03/2002	473*****90	0	
2543	THIAGO MIGUEL AMORIM TEODORO	15/03/2002	489*****03	0	
2544	ISABELLE CRISTINE DA SILVA	24/03/2002	527*****28	0	
2545	NATÁLIA DEMY MACIEL DA SILVA	26/03/2002	519*****38	0	
2546	ISABELA SAMPAIO MARAVALHAS GOMES	26/03/2002	452*****07	0	
2547	WALISON GONÇALVES RAMOS	28/03/2002	384*****10	0	
2548	ANDREIA JANAÍNA AVELINO	30/03/2002	463*****25	0	
2549	GABRIELLE FERNANDA DE SOUSA ROSA	01/04/2002	512*****84	0	
2550	LETÍCIA SOARES DOS SANTOS	08/04/2002	486*****95	0	
2551	MARIANI SANTOS OLIVEIRA	09/04/2002	483*****47	0	
2552	LUIZA OLIVEIRA VILELA BRUNI	12/04/2002	230*****00	0	
2553	WILLIENE AGUIAR VARGAS	14/04/2002	157*****33	0	
2554	RUAN FELLIPE DA SILVA DE SOUZA	24/04/2002	375*****00	0	
2555	MAYSA MIRANDA ARGOLO	27/04/2002	437*****18	0	

CLASSIFICAÇÃO	NOME	DATA DE NASCIMENTO	CPF/RG	TOTAL	OBS
2556	VITORIA OLIVEIRA RAMALHO	27/04/2002	530*****97	0	
2557	ALINE VITORIA DOS SANTOS LIMA	28/04/2002	487*****90	0	
2558	CAMILA VITORIA DE MELO SILVA	07/05/2002	158*****23	0	
2559	LUCAS EDUARDO FERREIRA MARCOLINO	08/05/2002	512*****45	0	
2560	GABRIELA DE OLIVEIRA ANDRADE	08/05/2002	520*****33	0	
2561	MAYLLA VALÉRIA CARNEIRO DE LIMA	13/05/2002	182*****36	0	
2562	LEANDRO PIMENTA CABRAL	15/05/2002	532*****12	0	
2563	ANDRÉ LUIGE DE BELLIS	18/05/2002	310*****40	0	
2564	JOSIELE DOS SANTOS DA CUNHA	23/05/2002	459*****07	0	
2565	BRUNO DE ABREU CHAVES	26/05/2002	529*****40	0	PCD
2566	TAINA ALVES PEREIRA	26/05/2002	489*****33	0	
2567	BRUNO MOREIRA SILVA	30/05/2002	519*****13	0	
2568	ANA PAULA SILVA ARAÚJO	03/06/2002	562*****96	0	
2569	HELOÍSA ROSA DE OLIVEIRA	05/06/2002	518*****80	0	
2570	RAQUEL MOREIRA FERREIRA	12/06/2002	519*****12	0	
2571	MAYCON VAGNER MORAIS DOS SANTOS	16/06/2002	472*****95	0	
2572	LUANA ROCHA DA SILVA	18/06/2002	471*****90	0	
2573	SERGIO LUIZ REIS FILHO	26/06/2002	487*****08	0	
2574	ANTÔNIO LUCAS MELO ALVES	28/06/2002	514*****50	0	
2575	ESTER PIEDADE SANTOS	30/06/2002	494*****27	0	
2576	ANA CAROLINA AMADEU	03/07/2002	476*****10	0	
2577	JULIANA ALVES SANTANA	10/07/2002	516*****61	0	
2578	GEOVANA DE MENEZES BARROS	14/07/2002	504*****75	0	
2579	ALLINE VITÓRIA DOS SANTOS MORAIS	16/07/2002	477*****18	0	
2580	ESLI LEITE PEREIRA	16/07/2002	508*****45	0	
2581	LUCAS MARTINS	17/07/2002	370*****70	0	
2582	MIRIAM MESQUITA GONÇALVES FERREIRA	23/07/2002	536*****40	0	
2583	FABIANA DOS SANTOS GARCIA	24/07/2002	451*****12	0	
2584	GIOVANA LARANJEIRA DOS SANTOS	30/07/2002	518*****81	0	
2585	EDUARDA FIGUEIREDO GIROTTO	31/07/2002	489*****28	0	
2586	NICOLY FERREIRA CRUZ	07/08/2002	519*****00	0	
2587	ADRIANA DOS SANTOS ALVES PEDRO	09/08/2002	570*****23	0	
2588	VIVIAN DA SILVA FREITAS	18/08/2002	507*****36	0	
2589	KSANAYH GANDHARI KILAYAM SILVA MOTTA	20/08/2002	561*****01	0	
2590	JULIA SILVA SIQUEIRA	22/08/2002	567*****77	0	
2591	PEDRO LEONARDO VALENÇA DOS SANTOS	23/08/2002	518*****39	0	
2592	JENIFER CAMILY DE OLIVEIRA COTIA	02/09/2002	543*****78	0	
2593	LUCAS EDSON ALVES COSTA APARECIDO DA SILVA	06/09/2002	398*****06	0	
2594	MARIANA KISS MARTINS	09/09/2002	458*****50	0	
2595	CAMYLLY DA CONCEIÇÃO GABRIEL LEITE	15/09/2002	517*****05	0	
2596	MARIANA TELES DE LIMA	16/09/2002	500*****59	0	
2597	DAIANE MARTINS RODRIGUES	23/09/2002	565*****59	0	
2598	GABRIEL MOREIRA DOMICIANO	23/09/2002	566*****59	0	
2599	JAMILA RAYANE SANTOS SPINOLA	24/09/2002	158*****39	0	
2600	VICTORIA FERRAZ DOS SANTOS	29/09/2002	494*****13	0	
2601	YASMIM OLIVEIRA DA SILVA	03/10/2002	092*****36	0	
2602	THAYNÁ DOS SANTOS MARCONDES	04/10/2002	502*****19	0	
2603	SOFIA LORRANY VARJÃO DANTAS	07/10/2002	050*****08	0	
2604	DANIELY ALVES DE OLIVEIRA	08/10/2002	443*****10	0	
2605	PEDRO HENRIQUE DE OLIVEIRA ZOPELARE GIMENEZ	08/10/2002	435*****90	0	
2606	GABRIEL FERNANDES DOS SANTOS	09/10/2002	456*****69	0	
2607	AYLA HABIB SILVA	13/10/2002	465*****50	0	
2608	NICOLLY DOS SANTOS FERREIRA	22/10/2002	488*****88	0	
2609	THAIS PEREIRA DE SÁ	22/10/2002	522*****71	0	
2610	JAMILY DIAS FELIX DOS SANTOS	28/10/2002	529*****77	0	
2611	CATHERINE LUIZE DOS SANTOS	31/10/2002	457*****57	0	
2612	RENATO ANDRADE INVERNICI	05/11/2002	498*****58	0	
2613	VICTOR NATTAN GOMES LOURENÇO DA SILVA	05/11/2002	480*****07	0	
2614	GABRIELA DE SOUZA JARDIM QUEIROZ	08/11/2002	461*****94	0	
2615	LUCAS GABRIEL TAVARES	20/11/2002	527*****80	0	
2616	MARIA KAROLINE MINERVINO OLIVEIRA	22/11/2002	518*****58	0	
2617	LAISA ALVES DE SIQUEIRA	25/11/2002	511*****40	0	

CLASSIFICAÇÃO	NOME	DATA DE NASCIMENTO	CPF/RG	TOTAL	OBS
2618	ANNA GABRIELLE OLIVEIRA RIBEIRO	29/11/2002	519*****18	0	
2619	JÉSSICA MARTINS DA SILVA	02/12/2002	493*****19	0	
2620	ALICE AMARANTES DE CARVALHO	02/12/2002	531*****07	0	
2621	GUSTAVO DE SOUZA PEREIRA TELES	04/12/2002	554*****65	0	
2622	INGRID DA CRUZ PEREIRA	12/12/2002	521*****07	0	
2623	IRIS CAMILLY ALVES SIQUEIRA	12/12/2002	505*****31	0	
2624	ISABELA FERREIRA SOARES	24/12/2002	519*****75	0	
2625	DANIEL DE ANDRADE CARDOSO	02/01/2003	482*****67	0	
2626	ISABELA VITÓRIA CASILIO DE AGUIAR	02/01/2003	553*****09	0	
2627	TAMIRES VICTORIA DONATO DE OLIVEIRA	04/01/2003	504*****12	0	
2628	MAYARA CAREY SILVA SANTOS	04/01/2003	532*****76	0	
2629	MARIA EDUARDA LEITE CHECHE	21/01/2003	435*****93	0	
2630	JULIA OLIVEIRA DA ROCHA	27/01/2003	503*****05	0	
2631	CAROLINA MONTEIRO SILVA	29/01/2003	478*****88	0	
2632	GUILHERME BARCELLOS DOS SANTOS	29/01/2003	415*****02	0	
2633	FERNANDA PEREIRA DA SILVA	31/01/2003	455*****70	0	
2634	SARAH BEATRIZ PEREIRA GONZAGA	02/02/2003	478*****08	0	
2635	SHELLEY NASCIMENTO DE OLIVEIRA	03/02/2003	478*****58	0	
2636	JENIFFER CARLA DA SILVA	10/02/2003	541*****38	0	
2637	IGOR FREITAS POLISEL	10/02/2003	493*****90	0	
2638	EVILIN DE ALMEIDA GOMES	11/02/2003	126*****85	0	
2639	ANAJULÍ DE OLIVEIRA PETRISIN	20/02/2003	478*****88	0	
2640	KAYLANE SANTOS DE SOUZA	20/02/2003	476*****44	0	
2641	RICARDO SILVA RASCAO	20/02/2003	480*****94	0	
2642	VINÍCIUS FERREIRA OLIVEIRA SANTOS	27/02/2003	552*****45	0	
2643	VICTÓRIA ADELAIDE FERREIRA LADISLAU	01/03/2003	466*****01	0	
2644	MARIA EDUARDA DE MATOS SANTOS	03/03/2003	528*****98	0	
2645	JOÃO PEDRO PEREIRA CORTEZ DOS SANTOS	04/03/2003	484*****67	0	
2646	EMILLY CRISTINY ALCANTARA DE AGUIAR FRANCO	05/03/2003	500*****03	0	
2647	IGOR MARTINS DE LIMA	11/03/2003	559*****69	0	
2648	DANIELA APARECIDA INACIO	15/03/2003	080*****66	0	
2649	ARIANE OLIVEIRA SILVA CAVALCANTI	18/03/2003	436*****71	0	
2650	MARIANA DE CAMPOS SANTOS	20/03/2003	528*****81	0	
2651	LARISSA LUIZA APARECIDA FARIA	24/03/2003	502*****79	0	
2652	TALYTHA RAMOS DE OLIVEIRA	24/03/2003	519*****64	0	
2653	SAMYRA SOUZA DE OLIVEIRA	27/03/2003	517*****69	0	
2654	KAYLANE DE CARVALHO PESSOA	29/03/2003	548*****50	0	
2655	GUSTAVO AURÉLIO DOS SANTOS	29/03/2003	512*****33	0	
2656	ALICE ARAÚJO DE SOUSA	30/03/2003	478*****94	0	
2657	LIVIA KAYLANE OLIVEIRA DA SILVA	02/04/2003	547*****08	0	
2658	STEPHANIE VITÓRIA DO ESPÍRITO SANTO NUNES	14/04/2003	478*****61	0	
2659	THAMYRES MARINHO LEITE	14/04/2003	468*****05	0	
2660	JÚLIA KATRYN GOMES PRADO	16/04/2003	539*****43	0	
2661	MEYLIANE CRISTINA SILVA DE MORAIS	20/04/2003	528*****41	0	
2662	GABRIELLA ALVES SILVA BASÍLIO QUIRINO	23/04/2003	343*****09	0	
2663	MANUÉLLY VICTÓRIA DE OLIVEIRA FARIAS	24/04/2003	508*****19	0	
2664	ALLAN DE CAMPOS VERNEQUE	26/04/2003	517*****69	0	
2665	GABRIELLY RODRIGUES PORFIRO	30/04/2003	059*****55	0	
2666	RAPHAELA SILVA DE SOUZA	04/05/2003	444*****30	0	
2667	ITALO LOPES ALMEIDA MIRANDA	05/05/2003	517*****92	0	
2668	VERÔNICA RHANNI TELLES SANTOIA	05/05/2003	483*****00	0	
2669	LÍVIA PEREIRA DOS SANTOS	10/05/2003	470*****98	0	
2670	KAYLANE RIBEIRO DE MOURA	10/05/2003	536*****85	0	
2671	PABLO DONIZETE DA SILVA	11/05/2003	454*****82	0	
2672	REBECA MARIA TOZZI SOARES FIRMINO	14/05/2003	523*****45	0	
2673	MARIANA YURI ARATA	17/05/2003	235*****20	0	
2674	MARCELA DE MATTOS BRITO	23/05/2003	468*****28	0	
2675	SABRINA VITÓRIA MARIA RODRIGUES	25/05/2003	374*****10	0	
2676	TAMIRES BRIA DE SOUZA	29/05/2003	513*****11	0	
2677	ISABELA DE OLIVEIRA TORRES	30/05/2003	534*****26	0	
2678	EMILI NICOLI SOUSA SIL VESTRE VENTURA	01/06/2003	552*****30	0	
2679	THAINÁ DOS SANTOS MONTEIRO	02/06/2003	479*****70	0	

CLASSIFICAÇÃO	NOME	DATA DE NASCIMENTO	CPF/RG	TOTAL	OBS
2680	JULIA GONZAGA DE ABREU	11/06/2003	412*****65	0	
2681	ARTHUR FELIPE LEITE BUENO DOS SANTOS	11/06/2003	448*****07	0	PCD
2682	GIULIA FERNANDA ANGELO DA ROSA	12/06/2003	524*****37	0	
2683	TAYANE GABRIELLE DO NASCIMENTO DE ANDRADE	17/06/2003	537*****01	0	
2684	JAYANNE VITÓRIA DUTRA MENDES	19/06/2003	519*****66	0	
2685	EDUARDA GRECCO DANTAS LEITE	23/06/2003	466*****12	0	
2686	ANA CLARA DOS SANTOS	25/06/2003	489*****67	0	
2687	LUCIUS MUNIZ DOS SANTOS	30/06/2003	478*****60	0	
2688	GABRIELA LOPES	01/07/2003	541*****54	0	
2689	ALEXSSANDRO BERTOLDO DA COSTA	03/07/2003	541*****00	0	
2690	WILSON THIAGO DE OLIVEIRA	03/07/2003	512*****84	0	
2691	JULIO CESAR DA SILVA ALVES	06/07/2003	517*****22	0	
2692	VIVIANE RODRIGUES CONCEIÇÃO SANTOS	13/07/2003	491*****89	0	
2693	NAYARA VITÓRIA DOS SANTOS SOUSA	13/07/2003	450*****79	0	
2694	THAMIRES MAZO CASTAÑON	13/07/2003	523*****56	0	
2695	LYEDSON SOARES DOS ANJOS	18/07/2003	487*****00	0	
2696	LUIZ MURILO REZENDE DINAMARCO	30/07/2003	475*****90	0	
2697	ANNA JULLYA ANDRADE DOS SANTOS	30/07/2003	528*****30	0	
2698	HENRIQUE MARÇAL LÚCIO	04/08/2003	478*****05	0	
2699	ISABELLA VICTÓRIA SILVA DE PAULA	08/08/2003	552*****41	0	
2700	ROBERTA FLOR DOA REIS	09/08/2003	460*****09	0	
2701	LOHANNE VILELA DE JESUS SANTOS	10/08/2003	503*****22	0	
2702	SABRINA HELENA DOS SANTOS	13/08/2003	498*****03	0	
2703	FELIPE MARCOS DE OLIVEIRA	18/08/2003	476*****35	0	
2704	VITOR BRAYLLON ARAUJO PRATES	27/08/2003	500*****58	0	
2705	ANDRÉ LUIZ DE OLIVEIRA SANTOS	30/08/2003	360*****30	0	
2706	MELISSA PEREIRA DA SILVA	30/08/2003	512*****69	0	
2707	PAULA ANTONIELLY CASTRO DE SOUZA	01/09/2003	491*****13	0	
2708	MARIA EDUARDA COIMBRA CARDOSO	03/09/2003	501*****51	0	
2709	NAIARA PEREIRA LOPES	07/09/2003	163*****73	0	
2710	EVISLEY ARAUJO BERTOLEZA	13/09/2003	503*****03	0	
2711	JULIA FERNANDES DA SILVA	16/09/2003	517*****42	0	
2712	BIANCA OLIVEIRA SANTOS SOBRAL	29/09/2003	536*****57	0	
2713	JANAINA DOMINGUES	01/10/2003	476*****30	0	
2714	JENIFER DO CARMO DO NASCIMENTO ELOI	06/10/2003	562*****54	0	
2715	HELOÍSA SANTOS DA SILVA	08/10/2003	585*****58	0	
2716	LINDIANA COSTA SANTOS OLIVEIRA	09/10/2003	562*****16	0	
2717	AGATHA GABRIELLI PEREIRA NOGUEIRA	25/10/2003	534*****74	0	
2718	AMANDA VITÓRIA MARQUES DOS SANTOS	30/10/2003	559*****07	0	
2719	JOAO VICTOR DE MACEDO SILVA	03/11/2003	427*****51	0	
2720	LUANA MACHADO DOS SANTOS	03/11/2003	573*****18	0	
2721	JULIA EMANUELLE SANTOS DE PAULA	09/11/2003	470*****94	0	
2722	DIEGO DE JESUS CABRAL	15/11/2003	501*****06	0	
2723	ERICK CASTILHO DE SOUZA	23/11/2003	534*****99	0	
2724	DOUGLAS APARECIDO DA SILVA	24/11/2003	562*****23	0	
2725	LETICIA REGINA DA SILVA	25/11/2003	564*****24	0	
2726	MARIA CLARA DE MATOS RIBEIRO NASCIMENTO	26/11/2003	532*****06	0	
2727	GLAUCIA APARECIDA DA ROCHA CARDOSO	02/12/2003	478*****46	0	
2728	GABRIEL JACINTO SIQUEIRA SANTOS	03/12/2003	528*****03	0	
2729	MONIQUE KAREN DE OLIVEIRA	05/12/2003	484*****04	0	
2730	INGRID MILLENA DA SILVA SANTOS	10/12/2003	475*****12	0	
2731	LOUISY PASSOS DE JESUS	12/12/2003	532*****75	0	
2732	VERÔNICA DE PAULA FERREIRA	22/12/2003	505*****58	0	
2733	ALANA DE SOUZA SANTOS	30/12/2003	442*****95	0	
2734	JHENIFFER MARTINS ALVES	06/01/2004	396*****48	0	
2735	YSLA DOS SANTOS ALMEIDA	12/01/2004	463*****86	0	
2736	ANA PAULA OLEGARIO PEIXOTO	13/01/2004	380*****17	0	
2737	VICTORIA BARROS AYRES	14/01/2004	547*****92	0	
2738	VITÓRIA LETÍCIA LUCAS PAES	16/01/2004	560*****52	0	
2739	LUAN GUILHERME SANTOS NOGUEIRA	18/01/2004	528*****88	0	
2740	RAFAELA GONÇALVES DO NASCIMENTO	18/01/2004	513*****96	0	
2741	MARIA EDUARDA MALHEIROS DE OLIVEIRA	21/01/2004	072*****46	0	

CLASSIFICAÇÃO	NOME	DATA DE NASCIMENTO	CPF/RG	TOTAL	OBS
2742	HELLEN ABGAIL MATOS MOREIRA	24/01/2004	441*****00	0	RECURSO DEFERIDO.
2743	NÚBIA EVANDRA LOBATO DE OLIVEIRA	02/02/2004	556*****66	0	
2744	GUILHERME VALMIR DOS SANTOS TAVARES	03/02/2004	550*****75	0	
2745	MARIA CLARA PRADO MACHADO	04/02/2004	445*****31	0	PCD
2746	ADRIEL DOS SANTOS RAMOS	04/02/2004	445*****65	0	
2747	LUCA GABRIEL OLIVEIRA ALVES	06/02/2004	523*****05	0	
2748	JULIA SANTOS MIRANDA DA SILVA	12/02/2004	555*****85	0	
2749	KAELLYNNE EMELLY DOS SANTOS	13/02/2004	538*****11	0	
2750	ANNA JÚLIA PAGANELLI DE ALMEIDA	18/02/2004	151*****56	0	
2751	KAILAINE DA SILVA DIOGO	24/02/2004	549*****07	0	
2752	KAYK OLIVEIRA DOS SANTOS	26/02/2004	420*****50	0	
2753	CAROLINE RODRIGUES DA SILVA	26/02/2004	509*****90	0	
2754	ANDREW TEODORO SIQUEIRA DA CHAGAS	29/02/2004	543*****33	0	
2755	MIRIAM ALVES SOUZA	01/03/2004	539*****70	0	
2756	PATRICIA ANGELICOLA DE CAMARGO	03/03/2004	526*****10	0	
2757	JOÃO VITOR DA PAIXÃO ALVES	04/03/2004	540*****52	0	
2758	RAQUEL DA GLORIA FIGUEIREDO	13/03/2004	167*****76	0	
2759	ALEXSANDRO SOUZA DE MATOD	14/03/2004	900*****61	0	
2760	VITORIA NEVES DE SOUSA	14/03/2004	386*****37	0	
2761	PRISCILA RODRIGUES DA SILVA	15/03/2004	589*****88	0	
2762	NAYARA DA SILVA CANO	17/03/2004	577*****85	0	
2763	VITORIA RAUANE ROSA HERCULANO	22/03/2004	560*****57	0	
2764	ANNA LUISA MALZONE	22/03/2004	466*****43	0	
2765	KAUAN KAIQUE DE ALMEIDA	28/03/2004	468*****09	0	
2766	RAQUEL LUCIA TEIXEIRA SILVA	01/04/2004	524*****39	0	
2767	BRUNA EDUARDA PEREIRA ARAÚJO	05/04/2004	550*****70	0	
2768	JÚLIA ALVES FARIA	05/04/2004	566*****98	0	
2769	HEVILLIM REGIANI FELICIANO	11/04/2004	517*****36	0	
2770	CARLOS YURI ALVES BENEDITO	13/04/2004	491*****24	0	
2771	FERNANDA DOS SANTOS CARVALHO	17/04/2004	563*****81	0	
2772	SIMONE FRANÇA DA ROCHA SANTOS	19/04/2004	498*****41	0	
2773	MANUELA RODRIGUES DOS SANTOS	26/04/2004	561*****30	0	
2774	LUANA DE SOUZA RODRIGUES	28/04/2004	490*****55	0	
2775	MELISSA CORBILHO DELGADO	28/04/2004	536*****69	0	
2776	LUCAS MATHEUS VITORINO DIAS	04/05/2004	492*****78	0	
2777	SERGIO DA SILVA VENANCIO	05/05/2004	406*****81	0	PCD
2778	CAROLINA SANTOS DE JESUS	05/05/2004	472*****86	0	
2779	LUIZ GUSTAVO MAMEDIO DE MORAIS	07/05/2004	404*****48	0	
2780	MARIANA GRANER MOTA DOS SANTOS	10/05/2004	486*****43	0	
2781	KAYLANE DA SILVA DE SOUZA	14/05/2004	504*****19	0	
2782	WALÉRIA ALVARENGA RODRIGUES	20/05/2004	512*****03	0	
2783	BRUNO KAUAN COELHO DA SILVA	22/05/2004	513*****82	0	
2784	ANA JULIA TOLEDO DO ROSÁRIO	24/05/2004	381*****32	0	
2785	JADY DOS SANTOS NEPOMUCENO	26/05/2004	553*****30	0	
2786	KAROL BORGES BUENO	29/05/2004	545*****23	0	
2787	NICOLAS FERNANDES DE SENA	29/05/2004	556*****27	0	
2788	MARIA EDUARDA NEVES BRITO	30/05/2004	397*****56	0	
2789	VICTORIA TIDIOLI DOS SANTOS	08/06/2004	516*****54	0	
2790	LUANA SALES MESQUITA	09/06/2004	516*****44	0	
2791	PEDRO HENRIQUE DA SILVA MURAYAMA	10/06/2004	449*****36	0	
2792	HENRIQUE VERAS	14/06/2004	579*****18	0	
2793	PIETRA DE OLIVEIRA LEITE DAL COL	15/06/2004	553*****62	0	
2794	ANA BRIGIDA SANTOS DE SOUZA	16/06/2004	521*****71	0	
2795	RAISSA LIMA DA SILVA	22/06/2004	239*****30	0	
2796	FERNANDA PILEGGI KOCIS	28/06/2004	480*****94	0	
2797	RAYANE MIRANDA LOPES	07/07/2004	509*****02	0	
2798	JULIENE SOUSA SANTOS	08/07/2004	508*****08	0	
2799	ALLANA EDUARDA DA SILVA SOUZA	15/07/2004	500*****06	0	
2800	PIETRA GUSMÃO MARTINS SUGIMOTO	15/07/2004	452*****52	0	
2801	HARRYSON SILVA LOPES	19/07/2004	162*****03	0	
2802	THAYNÁ OLIVEIRA DOS PRAZERES	25/07/2004	503*****77	0	
2803	THALITA TENORIO COSTA	25/07/2004	545*****92	0	

CLASSIFICAÇÃO	NOME	DATA DE NASCIMENTO	CPF/RG	TOTAL	OBS
2804	ARTHUR DE PAULA SILVA	29/07/2004	542*****85	0	
2805	AMANDA DE LIRA BRITO NASCIMENTO	09/08/2004	449*****78	0	
2806	MARIA EDUARDA RIBEIRO DE OLIVEIRA NOVAES	13/08/2004	503*****74	0	
2807	JOYCE FERNANDA DA SILVA SOARES	18/08/2004	529*****88	0	
2808	MARIA EDUARDA DE OLIVEIRA DIAS	22/08/2004	521*****97	0	
2809	TAUANE MENDES MARTINS	23/08/2004	156*****92	0	
2810	MIRIELLY GOMES GONÇALVES	25/08/2004	503*****69	0	
2811	JACKELINE MARIANO DA SILVA	27/08/2004	408*****16	0	
2812	MATHEUS SOARES GONÇALVES	30/08/2004	381*****19	0	
2813	DAVI GALVÃO RUFFINO	01/09/2004	441*****22	0	
2814	RAYANE VIANA DA SILVA	09/09/2004	373*****44	0	
2815	ANA PAULA LOPES ERNESTO	12/09/2004	050*****21	0	
2816	VITÓRIA LORRANY GONÇALVES	18/09/2004	512*****12	0	
2817	RIAN RAMOS DO SANTOS	19/09/2004	527*****89	0	PCD
2818	LUCAS VASSÃO DE ANDRADE SILVA	25/09/2004	242*****41	0	
2819	MARIA VITORIA NISHIMOTO DOS REIS	25/09/2004	585*****77	0	
2820	ENZO SARTOR RIVIERI	26/09/2004	517*****69	0	
2821	THALITA REGINA RODRIGUES SANTOS	26/09/2004	086*****74	0	
2822	GABRIELLE OLIVEIRA DOS SANTOS	01/10/2004	577*****90	0	
2823	DIOGO FERNANDES MONTEIRO BARRETO	08/10/2004	485*****80	0	
2824	LÍCIA SUZANNY JESUS SOUZA	09/10/2004	096*****59	0	
2825	VITORIA APARECIDA PEDROSO CORREA	12/10/2004	593*****70	0	
2826	ADRIANE LORRANE BRANCO GRAFANASSI GOMES	15/10/2004	572*****24	0	
2827	LAIS AMANDA PRADO DA SILVA	17/10/2004	368*****80	0	PCD
2828	GABRIELY ISHI LA TORRE	24/10/2004	234*****05	0	
2829	AYSLAN FELIPE RIBEIRO RAMOS	25/10/2004	376*****31	0	
2830	DINAIZARA MATOS ROCHA	30/10/2004	484*****97	0	
2831	YASMIN DOS SANTOS BITTENCOURT DA COSTA	01/11/2004	451*****77	0	
2832	MARIA EDUARDA SOARES BATISTA	03/11/2004	473*****96	0	
2833	VICTOR HUGO CORRÊA DO PRADO	06/11/2004	554*****10	0	
2834	LARISSA VITÓRIA DIAS DE ANDRADE	08/11/2004	477*****64	0	
2835	CRISTINO GENIVALDO SILVA DAS NEVES	11/11/2004	516*****02	0	
2836	YASMIN QUIBAO	13/11/2004	518*****38	0	
2837	NAELLY SOUZA MARTINS	20/11/2004	392*****83	0	
2838	ISABELLY DE SOUSA LISBOA	23/11/2004	520*****21	0	
2839	ANDREY SANTOS GAIA	27/11/2004	560*****06	0	
2840	MARIA LUIZA DOS SANTOS PEREIRA	01/12/2004	487*****88	0	
2841	POLYANA DIAS MARTINS	01/12/2004	507*****81	0	
2842	YASMIN PEREIRA MARTINS DA SILVA	06/12/2004	456*****21	0	
2843	BEATRYS VITÓRIA CAMPANELLI LIMA	09/12/2004	529*****29	0	
2844	JAQUELINE PRADO DA SILVA	09/12/2004	542*****00	0	
2845	PAOLLA DI PIETRO	12/12/2004	566*****06	0	
2846	TAYNÁ MONIQUE DOS SANTOS LUCIANO	16/12/2004	395*****19	0	
2847	REBECA SILVA FORTUNATO	24/12/2004	480*****03	0	
2848	AMANDA RAFAELA GUEDES	26/12/2004	516*****82	0	
2849	SABRINA CRISTINA BARBOSA AFECHE	30/12/2004	578*****76	0	
2850	YASMIM DA SILVA MATHIAS	05/01/2005	440*****99	0	
2851	AGATHA EMILY FERREIRA DE CAMPOS	14/01/2005	506*****40	0	
2852	YASMIN GONÇALVES DE OLIVEIRA	22/01/2005	537*****56	0	
2853	RAFAEL DA SILVA FARIA	22/01/2005	526*****57	0	
2854	VITÓRIA MILLER DE OLIVEIRA	29/01/2005	583*****12	0	
2855	JULIA EPIFANIO COSTA	01/02/2005	550*****09	0	
2856	REBECA SANTOS	05/02/2005	496*****85	0	
2857	YASMIN MOREIRA AQUINO DOS SANTOS	05/02/2005	571*****41	0	
2858	NÍCOLAS NOVAES BUFETI SANTOS	07/02/2005	525*****01	0	
2859	KAUANY EZEQUIEL CELESTINO DA SILVA	07/02/2005	521*****27	0	
2860	THALITA FIDELIS DOS SANTOS	11/02/2005	504*****56	0	
2861	ANA PAULA SOARES SAMPAIO	17/02/2005	526*****75	0	
2862	THYAGO FERREIRA CANDINHO	17/02/2005	488*****57	0	
2863	MARIA EDUARDA DE OLIVEIRA	18/02/2005	574*****16	0	
2864	BEATRIZ FERREIRA GOIS	19/02/2005	518*****37	0	
2865	CLARISSA SOUSA DA SILVA	27/02/2005	611*****83	0	

CLASSIFICAÇÃO	NOME	DATA DE NASCIMENTO	CPF/RG	TOTAL	OBS
2866	JAMILY NOEMI FARIA	27/02/2005	573*****30	0	
2867	HELENA VITÓRIA SANTANA	02/03/2005	512*****69	0	
2868	LIVIA JENIFFER FARIA DA SILVA	08/03/2005	110*****89	0	
2869	KARLA CRISTINA PEREIRA DE SOUZA GARCIA	13/03/2005	462*****98	0	
2870	KAIO MARCOS MISSENO DE SOUZA SANTOS	13/03/2005	471*****60	0	
2871	ERIC DALTON GODINHO	19/03/2005	528*****40	0	
2872	LAVÍNIA BUENO DE FARIA SANTOS	25/03/2005	368*****96	0	
2873	SAMARA CRISTINE RIBEIRO	28/03/2005	577*****98	0	
2874	JULIA DOS SANTOS SOUZA	28/03/2005	567*****60	0	
2875	RAFAELA SOEIRO LIPPI	28/03/2005	483*****95	0	
2876	EVELYN LAVINE MARQUES E SILVA	29/03/2005	579*****71	0	
2877	IARA SANTOS SOUZA	03/04/2005	572*****84	0	
2878	MARIA FERNANDA SANTOS CUNHA	11/04/2005	512*****62	0	
2879	DEBORA VITÓRIA OLIVEIRA DA SILVA	13/04/2005	159*****92	0	
2880	MARIA EDUARDA RODRIGUES CHAVES	24/04/2005	447*****48	0	
2881	RAYSSA GABRIELLE SOARES RIBEIRO	27/04/2005	485*****05	0	
2882	KEMILLY NATASHA PACHECO DE LIMA	28/04/2005	597*****18	0	
2883	MARIA CLARA DE OLIVEIRA	29/04/2005	508*****03	0	
2884	LETICIA GABRIELE SOUZA DOS SANTOS	01/05/2005	492*****03	0	
2885	LUANA DE SOUZA SANTOS	02/05/2005	540*****02	0	
2886	MARIA EDUARDA DUARTE DE ASSIS	03/05/2005	468*****89	0	
2887	CLARA MARCHETTI DA SILVA	14/05/2005	547*****09	0	
2888	ANA CLARA DA SILVA GONZALES	15/05/2005	510*****54	0	
2889	RENAN MAGALHÃES ASSALVE	16/05/2005	469*****83	0	
2890	EMILLY SAMARA VIEIRA SANTANA	19/05/2005	543*****69	0	
2891	ERICK BATISTA DOS SANTOS	19/05/2005	554*****25	0	
2892	JOÃO LUCAS FONSECA DE SOUZA	21/05/2005	494*****62	0	
2893	DEBORA PEREIRA DOS SANTOS	22/05/2005	498*****82	0	
2894	LÍVIA CACIQUE MOREIRA COSTA	04/06/2005	492*****29	0	
2895	CAROLINE RIBEIRO DA SILVA	05/06/2005	013*****05	0	
2896	LIVIA ALVES DE BRITO DIAS	06/06/2005	512*****31	0	
2897	MATHEUS HENRIQUE DOS SANTOS BARBOSA	08/06/2005	491*****60	0	
2898	CLEBER DE SOUZA	09/06/2005	502*****94	0	
2899	ASHILLEY GANGÁ DOS SANTOS	10/06/2005	546*****65	0	
2900	NICOLAS FORTUNATO	15/06/2005	533*****66	0	
2901	ANA LUIZA CASCARDO DAMASCENO	18/06/2005	020*****98	0	
2902	NICOLLY GOLL DOS SANTOS	22/06/2005	424*****56	0	
2903	GABRIEL ALEXANDRE CARVALHO PEREIRA PESSOA	22/06/2005	578*****02	0	
2904	CIBELE QUINTINO DOS SANTOS	26/06/2005	522*****83	0	
2905	KAUAN BARBOSA MACHADO	27/06/2005	577*****52	0	
2906	CARLOS EDUARDO SIQUEIRA SANTOS	27/06/2005	419*****31	0	
2907	ISADORA BEATRIZ MACHADO GALDINO DOS SANTOS	28/06/2005	481*****63	0	
2908	FRANCIELE FERREIRA DOS SANTOS	03/07/2005	388*****66	0	
2909	MARIA ISABEL PEIXOTO BARBOSA	06/07/2005	468*****32	0	
2910	PEDRO HENRIQUE AZEVEDO DOS SANTOS	14/07/2005	579*****19	0	
2911	ANA CAROLINA ALMEIDA MORBECK	16/07/2005	576*****01	0	
2912	ISADORA VERONIZE PORTO	18/07/2005	528*****74	0	
2913	LAÍS MACIEL SILVA	20/07/2005	125*****48	0	
2914	CASSIELE KETLIN TORINO	21/07/2005	547*****07	0	
2915	THALITA ALEXANDRA DE SÁ ALMEIDA	25/07/2005	511*****69	0	PCD
2916	AVILA DA COSTA QUEIROZ	02/08/2005	073*****77	0	
2917	RAYSSA ELLEN CAVALCANTI DO AMARAL	07/08/2005	380*****29	0	
2918	BEATRIZ DUARTE RAMOS	08/08/2005	428*****30	0	
2919	RAISSA DOS SANTOS ANDRADE	09/08/2005	069*****99	0	
2920	LETÍCIA RICARDO NEIVA LIMA	10/08/2005	518*****01	0	
2921	VINICIUS NUNES RODRIGUES DA SILVA	18/08/2005	392*****98	0	
2922	ALICE CUSTÓDIO DE CARVALHO	19/08/2005	400*****64	0	
2923	RAISSA RICHELLI DOS SANTOS OTONIO DE LIMA GOMES	21/08/2005	478*****01	0	
2924	IZABELA AGNES OLIVEIRA BIBIANO	22/08/2005	589*****40	0	
2925	NATHALY LUISA ESTEVES NASCIMENTO DOS SANTOS	27/08/2005	518*****70	0	
2926	RYAN MORAES DE SOUZA	01/09/2005	502*****10	0	
2927	MARIA JÚLIA COSTA DE GODOY	02/09/2005	558*****83	0	

CLASSIFICAÇÃO	NOME	DATA DE NASCIMENTO	CPF/RG	TOTAL	OBS
2928	NICOLY QUEIROZ VIANA	05/09/2005	483*****04	0	
2929	STHEFANNY GOMES DA ROCHA	19/09/2005	499*****05	0	
2930	LIAN NICOLAS FERNANDES	24/09/2005	577*****76	0	PCD
2931	VITÓRIA DE SÁ OLIVEIRA	29/09/2005	584*****22	0	
2932	TAUANY VEIGA FARIAS	20/10/2005	396*****78	0	
2933	AGNY LUIZA DA CRUZ VIEIRA	20/10/2005	577*****23	0	
2934	MELISSA CRISTINA BARBOSA DA SILVA	27/10/2005	503*****66	0	
2935	VIVIAN NOGUEIRA PONTE	01/11/2005	489*****11	0	
2936	CAUÃ GUSTAVO DA SILVA DOMINGUES	05/11/2005	446*****93	0	
2937	JULIA DOS SANTOSFERREIRA PINTO	11/11/2005	580*****31	0	RECURSO DEFERIDO.
2938	ANA KAROLLINE SANTANA COPPI	17/11/2005	447*****66	0	PCD
2939	GABRIELA BATISTA SILVEIRA	20/11/2005	589*****33	0	
2940	ANTHONY LUCIANO BARROS MIRANDA	03/12/2005	543*****07	0	
2941	SABRINA SILVA DE SANTANA	10/12/2005	540*****76	0	
2942	CAROLINE VICTORIA PEREIRA MENEZES SANTANA	13/12/2005	069*****10	0	
2943	JOAQUIM CAETANO LEMOS DE SOUSA	13/12/2005	445*****16	0	
2944	RAYSSA SIMÕES SANTOS	14/12/2005	583*****00	0	
2945	KARLA MARIANA FERNANDES GONÇALVES	14/12/2005	396*****70	0	
2946	MARIA FERNANDA ARAUJO DOS SANTOS	22/12/2005	512*****59	0	
2947	LAVINIA VICTORIA DA SILVA SANTOS	22/12/2005	556*****73	0	
2948	EVELYN VITÓRIA PORTELA TEIXEIRA	28/12/2005	419*****80	0	
2949	GISELE COELHO PEREIRA	08/01/2006	507*****17	0	
2950	CAMILY VITÓRIA SILVA DE LIMA	09/01/2006	146*****25	0	
2951	GIOVANNA ATELANO	09/01/2006	565*****60	0	
2952	ANA JULIA CRISTINA DOS SANTOS	11/01/2006	570*****85	0	
2953	HANNAH SOFIA MINIGHINI DO NASCIMENTO	13/01/2006	390*****04	0	RECURSO DEFERIDO.
2954	LEONARDO SOUZA DOS SANTOS	20/01/2006	548*****10	0	
2955	JOSÉ ROBERTO SOARES MARCELO	27/01/2006	541*****45	0	
2956	MARIA EDUARDA CESARIO DA CONCEIÇÃO	02/02/2006	474*****09	0	
2957	MAYARA PAULA SILVA DOS SANTOS	03/02/2006	496*****58	0	
2958	RAYSSA GONÇALVES NICOLAU DOS SANTOS	05/02/2006	540*****35	0	
2959	MARIA GABRIELA SILVA GOUVÊA	05/02/2006	440*****48	0	
2960	ROGER DA SILVA DE SOUZA	07/02/2006	425*****03	0	
2961	MIGUEL VINHATO SILVA	16/02/2006	480*****48	0	
2962	GUILHERME CANDIDO CORRÊA	17/02/2006	589*****60	0	
2963	LUCAS MADJER PAZ SIQUEIRA	19/02/2006	513*****07	0	
2964	MELISSA DA SILVA REIS	19/02/2006	559*****30	0	
2965	ISABELLE CÔRDOVA FERREIRA	21/02/2006	544*****81	0	
2966	PRISCILA DA SILVA ALVES	22/02/2006	435*****09	0	
2967	PABLO SILVA FERREIRA	24/02/2006	591*****75	0	
2968	KEVIN NICOLAU SILVA SANTOS	27/02/2006	536*****08	0	
2969	MANUELA ROFINO DOS SANTOS	02/03/2006	483*****11	0	
2970	WESLEY LORRAN RODRIGUES DA SILVA	08/03/2006	523*****24	0	
2971	CRISTIANE BARBOSA DE BARROS	08/03/2006	526*****17	0	
2972	EDUARDA GONÇALVES LUIZ DE ANDRADE	10/03/2006	404*****69	0	
2973	LUDYMILLA ISLY DE PAULA OLIVEIRA	10/03/2006	494*****05	0	
2974	YAN APARECIDO BOSADA	11/03/2006	522*****19	0	
2975	JOÃO VITOR DE OLIVEIRA ESTEVAM SANTOS	13/03/2006	493*****23	0	
2976	ANA JULIA ROCHA DE JESUS	13/03/2006	576*****22	0	
2977	MARIANA DE ANDRADE MARINATO	17/03/2006	513*****50	0	
2978	JULIA LIMA DUARTE	20/03/2006	579*****12	0	
2979	LUINE LIZANDRA DE OLIVEIRA BACELLAR	25/03/2006	580*****31	0	
2980	RAFAELA DA SILVA DIAS	29/03/2006	482*****01	0	
2981	LUARA CAZUZA DE MELO	31/03/2006	578*****99	0	
2982	VITÓRIA MIRA DOS SANTOS	04/04/2006	502*****56	0	
2983	GILBERTO ANTONIO RIBEIRO DE SOUZA NETO	06/04/2006	571*****08	0	
2984	SOFIA SIMÕES ALVES	09/04/2006	549*****88	0	
2985	KAIQUE SILVA MARTINS DOS SANTOS	10/04/2006	569*****84	0	
2986	THIAGO ALVES DOS SANTOS	13/04/2006	535*****55	0	
2987	JULIA MARTINS SANTOS	13/04/2006	520*****12	0	
2988	LUCAS KAUA DOS SANTOS SILVA	14/04/2006	472*****22	0	
2989	MARIA MANOELLA DA SILVA MARTINS	19/04/2006	502*****85	0	

CLASSIFICAÇÃO	NOME	DATA DE NASCIMENTO	CPF/RG	TOTAL	OBS
2990	HELOÁ OLIVEIRA DE ASSIS	03/05/2006	142*****80	0	
2991	MARIA LUIZA BARBOSA MARTINS	07/05/2006	468*****35	0	
2992	SAULO TELES SILVA	15/05/2006	500*****46	0	
2993	KETLEN GOMES NAJI	20/05/2006	137*****41	0	
2994	NATALY SOUSA ALVES	21/05/2006	401*****07	0	
2995	RYAM GUSTAVO DOS SANTOS LIMA	22/05/2006	531*****23	0	
2996	RYAN BONDEZAN VIEIRA SOARES	25/05/2006	455*****21	0	
2997	JULIA SANTOS DE OLIVEIRA	05/06/2006	536*****64	0	
2998	BRENDA DE SOUSA SILVA LOPES	05/06/2006	402*****13	0	
2999	DAVID PRADO DA SILVA	11/06/2006	542*****03	0	
3000	CRISLAINE LOPES DA SILVA	14/06/2006	591*****44	0	
3001	ISABELLE BARROS DE LIMA	15/06/2006	499*****41	0	
3002	MELISSA MATOS LEMOS	26/06/2006	452*****85	0	
3003	VICTOR NATALE DOS SANTOS GONÇALVES	03/07/2006	553*****08	0	
3004	EDUARDA HELLENA VALENTE DE OLIVEIRA	13/07/2006	508*****51	0	
3005	GIOVANNA CHAVES BARROS	14/07/2006	494*****07	0	
3006	MIRELI RODRIGUES DOS SANTOS	14/07/2006	511*****39	0	
3007	MARIA EDUARDA GULARTE RODRIGUES DOS SANTOS	02/08/2006	538*****64	0	
3008	BIANCA ALMEIDA DOS SANTOS	07/08/2006	535*****70	0	
3009	KAROLINA FAGUNDES DE LIMA SANTOS	09/08/2006	575*****41	0	
3010	ANA CLARA GONÇALVES PEREIRA DA SILVA	10/08/2006	555*****36	0	
3011	GUSTAVO LEANDRO DE SOUZA	10/08/2006	462*****03	0	
3012	LORRAYNE FERREIRA DA SILVA	26/08/2006	577*****75	0	
3013	LUIZA BOAVENTURA PEREIRA	30/08/2006	577*****90	0	
3014	ANA ELIZA TENÓRIO COSTA	04/09/2006	545*****60	0	
3015	PABLINY ALVES DOS SANTOS	08/09/2006	578*****24	0	
3016	ISABELLA TOLEDO DA SILVA	16/09/2006	449*****92	0	
3017	GUSTAVO DA SILVA FIGUEIREDO	25/09/2006	362*****41	0	PCD
3018	ADRIANO LUIS DOS REIS JUNIOR	30/09/2006	512*****01	0	PCD
3019	ISABELA FERREIRA DIAS	09/10/2006	482*****97	0	
3020	STEPHANY CRISTINA FERNANDES PINTO	13/10/2006	399*****30	0	
3021	LARA JULIA GUIMARÃES PEREIRA DE OLIVEIRA	14/10/2006	110*****93	0	
3022	ANA CLARA FERNANDES DE SOUZA	18/10/2006	096*****12	0	
3023	SAMAH CHRISTINA MIGUEL ELIAS DE SOUZA	21/10/2006	213*****40	0	
3024	THIAGO GONÇALVES SANTOS	23/10/2006	447*****74	0	
3025	ALEXANDER SANTANA MENDES SCANDIUCCI	02/11/2006	524*****98	0	
3026	STHEFANY LEMES DE SOUZA	02/11/2006	574*****61	0	
3027	MARIA AUGUSTA DONAT DE MORAIS	03/11/2006	513*****81	0	
3028	CLARA EMANUELLE DE ANDRADE ALVES	03/11/2006	512*****09	0	
3029	ARTHUR ROSA DE OLIVEIRA	05/11/2006	542*****55	0	
3030	PEDRO HENRIQUE DE SOUSA KLINK	15/11/2006	473*****70	0	
3031	LUIZA RODRIGUES DOS SANTOS	15/11/2006	491*****56	0	
3032	LEVIATÁ OLIVEIRA ROSA	18/11/2006	501*****66	0	
3033	GUILHERME DA SILVA MAZZEGA	18/11/2006	424*****09	0	
3034	MARÍLIA THAISSA DE ARAÚJO PEREIRA	30/11/2006	168*****38	0	
3035	LEYLA BEATRIZ CAMPOS ALVES	30/11/2006	141*****30	0	
3036	THÉO MELQUÍADES KINUPP	14/12/2006	549*****93	0	
3037	TAINÁ VITÓRIA DA SILVA ALVES	20/12/2006	489*****19	0	
3038	DANIELA DE ALMEIDA PACHECO	23/12/2006	425*****92	0	
3039	SAMILI PIMENTEL DA PAIXÃO	01/01/2007	538*****89	0	
3040	SERENA AYAKA TSUCHIYA	01/01/2007	234*****03	0	
3041	MATHEUS RODRIGUES COSTA	01/01/2007	548*****09	0	
3042	GABRIEL DIAS DOS REIS	02/01/2007	433*****55	0	
3043	MATHEUS PESSOA LIMA SANTOS	03/01/2007	452*****10	0	
3044	ANA KAREN DA SILVA	04/01/2007	429*****02	0	
3045	SUELLEN CAMARGO DE OLIVEIRA	04/01/2007	565*****69	0	
3046	MOISES GUEDES SANTOS	07/01/2007	595*****70	0	
3047	LAURA NOVAES FREIRE	16/01/2007	549*****58	0	
3048	LAYS DA SILVA DOS SANTOS	29/01/2007	543*****94	0	
3049	GABRIEL ERNANI QUIRINO DOS REIS SILVA	31/01/2007	493*****44	0	
3050	YASMIN SANTANA REBOUÇAS	04/02/2007	490*****10	0	
3051	THAUANY CRISTINI DE MOURA SANTOS	06/02/2007	565*****45	0	

CLASSIFICAÇÃO	NOME	DATA DE NASCIMENTO	CPF/RG	TOTAL	OBS
3052	BÁRBARA VITÓRIA FARIAS FRANCISCO	09/02/2007	561*****21	0	
3053	HEITOR ITUASSU XAVIER	16/02/2007	472*****37	0	
3054	JULIO CESAR ALVES SANTANA	25/02/2007	546*****84	0	
3055	NICOLE DE BRITO CORREIA	05/03/2007	543*****40	0	
3056	ISADORA ROCHA DE SOUZA LIMA	07/03/2007	481*****62	0	
3057	KAREN GADELHA BOTELHO	15/03/2007	513*****81	0	
3058	MAYARA BATISTA DOS SANTOS	16/03/2007	512*****50	0	
3059	REBECA LOURENÇO MENEUCUCCI	19/03/2007	512*****58	0	
3060	KAMILLY VICTÓRIA FERREIRA DO ROZARIO	24/03/2007	467*****00	0	
3061	MAYARA SUGUIMOTO XAVIER PIRES SANTOS	27/03/2007	546*****43	0	
3062	MANOELA OLIVEIRA DOS SANTOS	28/03/2007	512*****21	0	
3063	LAIS MARA DE OLIVEIRA RIBEIRO	30/03/2007	570*****99	0	
3064	GUILHERME BIZERRA DE SOUZA	10/04/2007	520*****00	0	
3065	ALUÁ CARRIEL PRESTES	24/04/2007	513*****00	0	
3066	LUIZA FERREIRA DA SILVA SALINAS	03/05/2007	486*****01	0	
3067	ANA PAULA AUGUSTO PEREIRA	05/05/2007	518*****90	0	
3068	GABRIELA DANTAS HERRERA	11/05/2007	511*****25	0	
3069	JULLYA FERNANDA MOREIRA DA SILVA	17/05/2007	427*****38	0	RECURSO DEFERIDO.
3070	MARCELLI QUINTINO SOUZA PINTO	24/05/2007	580*****93	0	
3071	LIVIA DIAS DOS SANTOS SOUZA	30/05/2007	539*****43	0	
3072	ESTHER RODRIGUES DE MOURA	10/06/2007	548*****64	0	



CARAGUATATUBA
DIÁRIO OFICIAL DO MUNICÍPIO